Director
LEÃO VELLOSO

Correio da Manhã

Proprietario
EDMUNDO BITTENCOURT

Endereço telegraphico — "CORREOMANHA"
Impresso em papel da HOLMBERG BECH & Cº. — Stockolmo e Rio.

Director, 1558, C.—Red. 1608, C.—Administração, 37, Central
Impresso em papel de NORDSKOG & Cº. — Christiania — Rio.

ANNO XX—N. 7.806
Gerente — V. A. DUARTE FELIX

RIO DE JANEIRO — QUINTA-FEIRA, 15 DE JULHO DE 1920

REDACÇÃO
Largo da Carioca n. 13

O MOMENTO INTERNACIONAL — Serviços da Associated Press, Havas, Americana e correspondentes especiaes

A Conferencia de Spa chegou ao seu momento critico

Dois coroneis gregos condemnados á morte

ATHENAS, 14 — O Tribunal Marcial condemnou á morte os coroneis Valetta e Karakalos que com o corpo de exercito sob seu commando se entregaram aos bulgaros durante a guerra. Os condemnados encontram-se internados em Goerlitz.

As negociações anglo-russas

LONDRES, 14 — O "Times", tratando do annunciado regresso do sr. Krassine a esta capital, diz que nas proposições que o delegado maximalista traz para as negociações com o governo inglez, figura a offerta do governo dos soviets em restituir aos antigos proprietarios as fabricas que foram nacionalizadas pelo regimen bolchevista.

A CONFERENCIA DE SPA

Os plenipotenciarios alliados e allemães ainda se esforçam para evitar um rompimento

Spa, 14 — O chanceller Fehrenbach e o ministro das Relações Exteriores, sr. Simons, realizaram uma conferencia esta manhã, terminada a qual o ultimo disse no representante da Associated Press: "*Sentimos muito que a Conferencia tenha que ser dissolvida, porém temos feito tudo quanto foi possivel para satisfazer aos alliados.*"

O marechal Foch e o general Weigand chegaram a esta cidade e conferenciaram com o sr. Millerand.

Ao que parece, os allemães não se mostram dispostos a acceder ás exigencias dos alliados. O sr. Simons suggeriu aos alliados a idéa de ser enviada uma commissão ao Ruhr afim de convencer os trabalhadores da necessidade de augmentar a producção de carvão.

Spa, 14 — Realizou-se hoje uma serie de conferencias entre os chefes de ambos os lados, afim de evitar a ruptura das negociações.

Durante a manhã, o primeiro ministro sr. Lloyd George conferenciou com o sr. Simons, ministro do Exterior da Allemanha, no hotel em que se hospeda o chefe do gabinete inglez. Ao meio dia os srs. Lloyd George e Millerand encontraram-se e examinaram a situação.

Spa, 14 — Na conferencia entre o sr. Lloyd George e o sr. Simons, realizada a pedido deste, o chefe do gabinete britannico fez saber ao delegado allemão que os alliados tencionavam tomar medidas muito sérias afim de obrigarem os allemães a cumprir os termos do tratado de paz, a menos que sejam acceitas as condições modificadas dos alliados sobre as entregas de carvão.

Paris, 14 — A conferencia de Spa chegou ao seu momento critico. A imprensa desta capital, unanime em preconizar o emprego de um energico methodo de acção, espera todavia que, deante da união dos alliados, os representantes da Allemanha, depois de haverem annunciado a sua intransigencia, acabarão por chegar a sentimentos conciliatorios, sendo provavel que dediquem o dia de hoje a um exame mais reflectido da situação, emquanto os representantes alliados estudarão com os peritos militares as medidas a tomar em caso extremo.

O "Petit Parisien" confirma que, se os allemães não se dispuzerem a satisfazer completamente as condições que lhes foram apresentadas, as tropas francezas, inglezas e belgas occuparão a bacia do Ruhr.

O "Matin" acredita que o governo inglez fará todo o possivel para convencer a Allemanha da extrema gravidade que póde decorrer da sua obstinação, sendo alias de receiar que a Allemanha se mantenha firme na sua primitiva resolução. "Em todo o caso, accrescenta o mesmo jornal, a attitude do sr. Millerand está irrevogavelmente tomada." O "Matin" ainda salienta que o sr. Lloyd George deu completa razão ao sr. Millerand, terminando com este commentario: "E' graças á actividade e á força de persuasão do chefe do governo francez que os alliados estão perfeitamente unidos e resolutos deante dos allemães."

O "Echo de Paris" pensa que os alliados ainda terão paciencia por mais dois ou tres dias antes de enviar um *ultimatum* aos allemães e depois de um aprofundado exame da situação militar e politica no que respeita aos negocios da Europa.

Para diversos jornaes a unica solução é constranger a Allemanha immediatamente pela força, sendo certo que se conserva inalteravel a união dos alliados, que os allemães julgavam divididos.

Paris, 14 — Communicam de Spa que é ali esperado hoje o general Degoutte, do exercito francez.

Spa, 14 — Um communicado publicado hoje, ás 2 horas da tarde, diz: "Realizou-se hoje de manhã uma reunião dos plenipotenciarios alliados, com a collaboração do marechal Foch e do general belga Maglinse, na ausencia do marechal britannico Wilson. A discussão foi adiada, afim de permittir uma troca de idéas preliminar entre os peritos militares."

Spa, 14 — Os ministros allemães realizaram uma conferencia esta manhã. Momentos antes de começar a reunião, o sr. Simons disse: "*A Allemanha acha-se entre a revolução e a guerra civil*".

Washington, 14 — Os peritos do governo norte-americano que examinaram a situação da Allemanha e a sua capacidade para entregar carvão aos alliados concordaram com os calculos dos alliados, feitos em Spa, de dois milhões de toneladas por mez. Esses peritos declararam que, embora algumas das exigencias dos alliados não sejam razoaveis, não ha duvida de que a Allemanha póde entregar mais de 1.400.000 toneladas por ella offerecidas em sua contra-proposta.

Paris, 14 — Communicam de Spa:

"As novas condições que foram hontem pela manhã offerecidas ao exame dos alliados pelos peritos allemães consistem no pagamento, por parte dos alliados á Allemanha, de um premio de cincoenta francos por tonelada de carvão entregue, não reembolsavel e destinado a melhorar o abastecimento dos mineiros allemães. O carvão, que é pago actualmente a sessenta francos por tonelada na Allemanha, ficaria aos alliados pelo preço de 110 francos.

Além de taes exigencias, os peritos financeiros allemães já tinham exposto, pela manhã, á Commissão Mixta encarregada de examinar o plano de reparações, a pretensão da Allemanha em obter dos alliados uma subvenção de tres billiões e quatrocentos mil marcos, ouro, para o abastecimento do paiz durante o primeiro anno de execução do Tratado de Paz.

Deante disso, os alliados, que desde sexta-feira esperavam por parte dos allemães a apresentação de uma proposta conciliatoria, acharam que não podiam mais contemporizar. E' evidente que, se os chefes militares alliados foram chamados a Spa, foi isso devido á necessidade de examinar as disposições e medidas a tomar para assegurar a execução do Tratado, como por exemplo, uma nova occupação do Ruhr.

Hoje, 14, pela manhã, os chefes alliados deverão reunir-se afim de examinar a situação. O marechal Foch assistirá a essa reunião.

Paris, 14 — Communicam de Spa:

"Os delegados alliados, juntamente com o marechal Foch e o general belga Maglinse, estiveram reunidos esta manhã, porém devido á ausencia do marechal Wilson adiaram para a noite a conferencia que deviam realizar.

O delegado allemão e ministro das Relações Exteriores da Allemanha sr. Simons solicitou do sr. Lloyd George uma entrevista que foi marcada para a tarde de hoje."

Os acontecimentos de Spalato

Os yugos-slavos mataram dois italianos e feriram outros

Roma, 14 — Communicam de Trieste:

"Durante uma manifestação popular de protesto aos recentes acontecimentos de Spalato, onde como se sabe os yugo-slavos mataram dois italianos e feriram outros, a multidão, ao passar em frente á residencia de um nacional sloveno, foi alvejada a tiros de revolver e bombas de mão por parte de slavos que ali se encontravam. Em resposta a essa provocação sangrenta, a multidão invadiu a casa e ateou-lhe fogo apezar da prompta intervenção da força publica. Ha a deplorar numerosos feridos, entre elles dois em estado grave."

Belgrado, 14 — Na cidade de Spalato deram-se novas desordens entre italianos e yugo-slavos.

Do lado dos italianos houve um official morto e dois feridos.

O estado de saude do presidente Deschanel

Paris, 14 — O "Petit Parisien" diz que o sr. Paul Deschanel, presidente da Republica, teria passado hoje revista ás tropas em Vincennes, se no ultimo instante não houvesse receiado um desfallecimento physico, que seria comprehensivel em se tratando de um convalescente depois de um dia extremamente afanoso.

O jornal termina os seus commentarios nestes termos:

"O sr. Deschanel está perfeitamente certo da situação, e não ha duvida que si, no praso que elle mesmo fixou, não se sentisse sufficientemente restabelecido, não hesitaria um momento em renunciar ás suas altas funcções. Mas esta é uma hypothese que o actual estado do presidente não permitte tomar em conta".

Uma gréve de carrascos

Londres, 14 — Os jornaes allemães dizem que os carrascos declararam-se em gréve, exigindo augmento de salario, segundo informa um despacho de Berlim para a *Exchange Telegram Company*. Foi suspensa uma execução em Meining, por causa da parede. Os carrascos de Halle e Munich tambem negam-se a trabalhar.

A Russia dos Soviets

Uma missão chineza esperada em Moscou

Zurich, 13 — Um radiogramma de Moscou annuncia a proxima chegada áquella cidade de uma missão chineza que vae tratar com o soviet do restabelecimento das relações diplomaticas e commerciaes entre a Russia e a Republica da China.

Roma, 14 — Telegrapham de Milão ao "Avanti!" terem chegado áquella cidade, de volta da Russia, os deputados Bianchi, Giuseppe Dugoni e outros membros da missão socialista italiana.

O sr. Serrati, director do "Avanti!" e os deputados Graziadei, Bombacci, Daragona Vacirga e o organizador da missão sr. Colombino Pavirani ficaram em Moscou para tomar parte no proximo Congresso da Terceira Internacional.

Roma, 14 — O coronel Bodrero, que acaba de regressar da Georgia, em entrevista que concedeu hoje a um jornalista, disse que encontrara em Tiflis quando alli chegou um extracto do discurso do sr. Giolitti, pronunciado por occasião do compromisso que o illustre estadista prestou perante o parlamento.

Diz este militar que a oração do chefe do governo italiano teve, naquella cidade, uma repercussão inesperada, tendo o chefe da commissão bolsheviki, sr. Kirtaff, enviado um ramo de flores ao representante diplomatico italiano, significando-lhe a impressão que produziu em todos os circulos, o discurso-programma do chefe de gabinete da Italia.

Londres, 14 — Um radiogramma procedente de Moscou communica ter sido assignada a paz entre a Lithuania e o governo do Soviet da Russia.

A gréve dos radiotelegraphistas inglezes

Londres, 14 — Annuncia-se o rompimento das negociações entre os operarios de telegraphia sem fio, que continuam em parede, e os representantes dos armadores, tornando-se a situação ainda mais difficil.

O chanceller persa

Londres, 14 — Partiu para Paris o principe Firouz, ministro das Relações Exteriores da Persia.

Entrevistado por occasião do embarque, o principe declarou inteiramente infundada a noticia publicada pela imprensa londrina, de que tinha acceitado o logar de embaixador em Constantinopla.

A China revolucionada

As tropas rebeldes marcham sobre a capital

Pekin, 14 — Consta que as tropas revolucionarias estão, neste momento, a menos de trinta e cinco milhas da capital.

A guarnição está tomando posições para repelir qualquer ataque dos adversarios.

A grande reunião de "Boys-scouts" em Londres

Roma, 14 — Chegaram hontem a esta capital sessenta e oito escoteiros rumenos, que se dirigem para a grande reunião dos Boys-Scouts, a realizar-se em Londres, no dia 25 do corrente. Os pequenos escoteiros foram recebidos na estação pelas autoridades municipaes e o syndaco lhes offereceu um *lunch* no restaurante da mesma estação.

O novo governo italiano

Roma, 14 — O Senado iniciou hontem a discussão das declarações do novo governo.

Monumento dos soldados italianos mortos na guerra

Roma, 14 — Communicam de Treviso que o sub-secretario de Estado das Regiões Libertadas assistiu hontem, em Montello, á inauguração do monumento em memoria dos soldados mortos na guerra.

O referido sub-secretario vem de visitar numerosas localidades, em que recebeu os representantes de varias cooperativas.

Os maritimos de Cardiff querem o levantamento do bloqueio da Russia

Cardiff, 14 — Os maritimos deste porto realizaram hontem um grande comicio de protesto contra as reducções na exportação do carvão. As criticas as mais acerbas foram feitas á acção desenvolvida pelos dirigentes mineiros, que foram accusados de causadores do actual marasmo dos transportes.

Os manifestantes preconizaram a intensificação do trabalho e declararam que, em logar de entabolar conferencias, seria melhor que o governo decretasse desde logo o levantamento do bloqueio da Russia.

As despezas feitas pela Italia durante a guerra

Roma, 14 — A Camara dos Deputados iniciou hontem a discussão do projecto de lei que institue uma commissão de inquerito para apurar as despezas feitas durante a guerra.

Não póde haver recenseamento sem a bôa vontade do povo.

O recenseamento é indispensavel para a bôa administração.

O recenseamento é essencial ao progresso do paiz.

Realizou-se hontem o encerramento da Conferencia Inter-estadual de Limites

Realizou-se hontem, ás 2 horas, na Bibliotheca Nacional com grande assistencia de delegados e de pessoas gradas o encerramento da conferencia Inter-estadual de Limites, que foi realizada sob os auspicios do ministro da Justiça. A sessão foi realizada sob a presidencia do dr. Epitacio Pessoa, presidencia da Republica, tomando logares á mesa os srs. Alfredo Pinto, Raul Soares, Homero Baptista e Simões Lopes, ministros da Justiça, da Marinha, Fazenda e Agricultura, desembargador Geminiano da Franca, chefe de policia e os drs. Alves de Souza e Mello de Souza e commandante Thiers Flemming, secretario, da conferencia. Iniciados os trabalhos, foi concedida a palavra ao commandante Thiers Flenning, que procedeu á leitura do seguinte relatorio dos trabalhos da conferencia:

"O Brasil tem 39 fronteiras interestaduaes. O regimen passado não as definiu de modo perfeito; dahi duvidas e imprecisões, resultando, de um modo geral, 30 questões de limites. Das 9 fronteiras definidas, em duas ou tres a posse de ilhas nos rios já produziu controversia.

(1) *Matto Grosso-Pará* — Resolvida por accôrdo directo, celebrado em 11 de novembro de 1900 e homologado pelo Congresso Nacional em 1918.

(2) *Paraná-Santa Catharina* — Resolvida por accôrdo celebrado em 20 de outubro de 1916, devendo a demarcação da fronteira estar terminada em outubro deste anno.

(3) *Minas-Espirito Santo* — Resolvida por arbitramento em 30 de novembro de 1914, tendo o Espirito Santo recorrido ao S. T. F. para annullar a decisão arbitral.

(4) *Matto Grosso-Amazonas* — Resolvida pelo S. T. F., em accórdão de 11 de novembro de 1899; está demarcada quasi toda a fronteira, dependendo apenas um pequeno trecho de decisão do S. T. F.

(5) *Rio Grande do Norte-Ceará* — Resolvida pelo Supremo Tribunal Federal, em accórdão de 2 de outubro de 1915, embargado pelo Ceará, a decisão destes embargos deve ser proferida no dia 17 deste mez.

(6) *Amazonas-Pará* — No Supremo Tribunal Federal, sendo provavel o seu julgamento este anno.

(7) *Amazonas-União* — No Supremo Tribunal Federal.

(8) *Bahia-Goyaz* — Accôrdo directo, celebrado em 9 de agosto de 1919, na Conferencia dos Delegados ao Congresso de Geographia em Bello Horizonte já foi approvado pelo Congresso Estadual de Goyaz e submettido ao da Bahia.

(9) *Bahia-Piauhy* — Accôrdo directo, celebrado em 4 de setembro de 1919, na Conferencia dos Delegados ao Congresso de Geographia em Bello Horizonte; já approvado pelo Congresso Estadual do Piauhy e submettido ao da Bahia.

(10) *Rio de Janeiro-Espirito Santo* — Accôrdo directo, celebrado em 5 de setembro de 1919, na Conferencia dos Delegados ao Congresso de Geographia em Bello Horizonte; deve ser submettido pela primeira vez, este anno, aos Congressos Estaduaes.

(11) *Minas-Goyaz* — Convenio, celebrado em 1º de setembro de 1919, na Conferencia dos Delegados ao Congresso de Geographia em Bello Horizonte, para resolvel-a por arbitramento. Está em poder do arbitro, Exmo. Sr. Dr. Epitacio Pessoa, presidente da Republica.

(12) — *Paraná-São Paulo* — Resolvido por arbitramento, tendo sido o laudo proferido, no dia 25 de junho deste anno, pelo Exmo. Sr. Dr. Epitacio Pessoa, presidente da Republica.

(13) *Parahyba-Ceará* — Accôrdo directo, celebrado em 4 de setembro de 1919, na Conferencia dos Delegados ao Congresso de Geographia em Bello Horizonte, necessitando apenas a collocação dos marcos, na fronteira, o que já foi resolvido pelo governo federal, nomeando um engenheiro militar.

(14) *Pernambuco-Parahyba* — Accôrdo directo, celebrado em 16 de junho deste anno, na Conferencia de Limites Interestaduaes.

(15) *Pernambuco-Ceará* — Accôrdo directo, celebrado em 21 de junho deste anno, na Conferencia de Limites Interestaduaes.

(16) *Parahyba-Rio Grande do Norte* — Accôrdo directo, celebrado em 5 de julho deste anno, na Conferencia de Limites Interestaduaes.

(17) *Minas-Bahia* — Accôrdo directo, celebrado em 5 de julho deste anno, na Conferencia de Limites Interestaduaes.

(18) *Minas-São Paulo* — Convenio celebrado em 5 de julho deste anno, na Conferencia de Limites Interestaduaes, para resolvel-a por arbitramento, sendo escolhido arbitro o Exmo. Sr. Dr. Epitacio Pessoa, presidente da Republica.

(19) *Goyaz-Pará* — Convenio celebrado em 5 de julho deste anno na Conferencia de Limites Interestaduaes, para resolvel-a por arbitramento. São arbitros os Srs. Dr. Alfredo Pinto, ministro da Justiça, com voto de desempate, ministro Viveiros de Castro e Dr. Rodrigo Octavio.

(20) *Goyaz-Matto Grosso* — Convenio celebrado em 5 de julho deste anno, na Conferencia de Limites Interestaduaes, para resolvel-a por arbitramento. São arbitros os srs. ministro Pires e Albuquerque, com voto de desempate, conde de Affonso Celso e dr. Prudente de Moraes Filho.

(21) *Piauhy—Maranhão* — Accordo directo, celebrado em 8 de julho deste anno, na Conferencia de Limites Interestaduaes.

(22) *Minas — Rio de Janeiro* — Accordo directo, celebrado em 9 de julho deste anno, na Conferencia de Limites Interestaduaes.

(23) *Piauhy — Ceará* — Convenio celebrado em 12 de julho deste anno, na Conferencia de Limites Interestaduaes, para resolvel-a por arbitramento. Foi escolhido arbitro o dr. Washington Luiz, presidente do Estado de S. Paulo.

(24) *S. Paulo — Rio de Janeiro* — Accordo directo, celebrado em 12 de julho deste anno, na Conferencia de Limites Interestaduaes; sendo arbitro, nos casos de duvidas, o sr. dr. Alfredo Pinto, ministro da Justiça.

(25) *Districto Federal — Rio de Janeiro* — Convenio, celebrado em 13 de julho deste anno, na Conferencia de Limites Interestaduaes, para resolvel-a por arbitramento. Os srs. presidente do Estado do Rio de Janeiro e prefeito do Districto Federal escolherão o arbitro.

(26) *Pernambuco — Alagôas* — Convenio celebrado no dia 12 de julho deste anno, na Conferencia de Limites Interestaduaes, para resolvel-a por arbitramento. Foi escolhido arbitro unico o sr. dr. Prudente de Moraes Filho.

(27) — *Santa Catharina — Rio Grande do Sul* — Tendo as negociações começado tarde, continuam ellas, encaminhando-se para um accordo.

(28), (29) e (30) *Bahia — Pernambuco, Bahia — Sergipe e Bahia — Espirito Santo* — Continuam "em aberto". Pernambuco e Sergipe acceitavam o arbitramento com a Bahia na difficuldade de um accordo directo, mas a Bahia só o admittia com o Espirito Santo que não o acceitou.

Temos, portanto, questões de limites resolvidas antes da Conferencia dos delegados ao Congresso de Geographia em Bello Horizonte, e na actual Conferencia de Limites Interestaduaes que encontrou os casos mais difficeis, como é natural, pois, os mais faceis foram sendo resolvidos logo, excepto o do Contestado, digno de referencia especial. Antes da Conferencia dos delegados ao Congresso de Geographia em Bello Horizonte, foram resolvidas 5 questões. Na Conferencia dos delegados ao Congresso de Geographia em Bello Horizonte foram celebrados 14 convenios, um não approvado por um Estado, e sete modificados para seu rapido andamento, na Conferencia de Limites Interestaduaes. Logo, praticamente, só foram aproveitados seis dos convenios celebrados por occasião do Congresso de Geographia em Bello Horizonte, sendo quatro por accordo directo e dois por arbitramento. A Conferencia de Limites Interestaduaes conseguiu este grande resultado: sete accordos directos e seis casos submettidos ao arbitramento. Encontrando "em aberto" sete questões, a Conferencia resolveu quatro, infelizmente, ficando ainda tres. Está encaminhado o accordo Santa Catharina — Rio Grande do Sul e tendo em consideração a boa vontade dos presidentes de Estado e dos seus delegados, devem ser em breve resolvidos.

Continuam "em aberto" as questões Bahia com Pernambuco, Sergipe e Espirito Santo, mas até 1922 é licito se esperar que sejam resolvidas, como reclama a opinião publica, por este ou aquelle processo, pois não se póde admittir que sejam insoluveis. O Supremo Tribunal Federal, em memoravel sessão, por unanimidade de votos, prometteu o seu auxilio a esta cruzada; logo, os casos que delle dependem, considerados de urgencia, poderão neste biennio, ser julgados. O periodo de tempo é curto, mas póde-se, dada a boa vontade geral, ter a justa esperança de que esta grande obra de patriotismo será executada até 7 de setembro de 1922".

Seguiu-se com a palavra o dr. João Guimarães, delegado fluminense, que estudou os trabalhos da conferencia para elevál-os. Salientou que para o grande resultado obtido, "para alcançar esse desarmamento da paz armada, dentro de 45 dias, resolvendo os conflictos, disputas e divergencias no mais fraternal e mais efficiente entendimento, solucionando todas as questões, para tudo isso bastou a palavra de um homem, o appello amistoso do chefe da nação, sem nenhuma coacção emanada de sua autoridade, sem nenhum preceito de lei especial, sem debates á guisa de justas medievaes que o proprio tempo vem pulverisando.

Foi sómente a invocação dos sentimentos patrioticos, do civismo dos governantes — pela voz do eminente sr. ministro da Justiça — o que desannuviou toda aquella atmosphera oppressora, cheia de ameaças latentes á tranquillidade geral da administração publica.

Se não fosse apenas um erro a continuidade desses litigios, nenhum de nós teria transigido; se interesses vitaes da circumscripção que representamos estivessem em causa, nenhum homem, nenhuma autoridade, nenhum preceito de lei teria a virtude de transformar o nosso conceito em tão curto tempo. Jamais!

Louvemos, pois, a benemerita resolução do sr. presidente da Republica, que, em meio dos multiplos problemas sociaes, politicos e economicos que empolgam o seu brilhante governo, não esqueceu este aspecto das commodidades da administração regional do paiz. Firmaram-se as fronteiras de todos os Estados do Brasil; todos, digo eu, para não accentuar que mui poucos, raros mesmos, ficaram sem solução para as suas questões, por motivos que attendem de certo ás suas altas conveniencias.

De um modo geral póde dizer-se com ufania, que o criterio adoptado nas nossas questões de limites foi a commodidade dos povos, cujas tradições procuramos respeitar, embora por vezes, houvessemos de sacrifical-os pela necessidade de attender ás conveniencias de mar-cos perennes e ás compensações inevitaveis entre irmãos que se partilham a herança commum.

E depois de outras considerações, concluiu com geraes applausos:

"Caminhemos mais um passo. Unamo-nos, fóra dos processos legislativos, mas dentro das normas legaes, no entendimento claro das nossas necessidades communs; façamos a obra patriotica de unificar os nossos systemas tributarios, uniformizemos a nossa justiça, instruamos as populações do interior, alevantando-lhes o espirito para o gozo da civilização mundial.

Não façamos sómente literatura.

Estudemos, mas estudemos com sinceridade e profundamente as nossas necessidades internas e communs. Não affeiçoemos a nossa civilização aos moldes da civilização européa ou americana, ou asiatica. Façamos a nossa evolução á brasileira; animando os nossos sentimentos, as nossas virtudes, as nossas aspirações nacionaes, a nossa individualidade propria — para o aproveitamento das nossas energias e para a grandeza da nação.

Façamos Congressos de instrucção, de economia, de justiça — uniformizemos, emfim, a nossa vida provinciana e teremos assegurado para o futuro a estreita solidariedade dos Estados Unidos do Brasil".

A seguir o sr. Augusto Lima justificou uma moção de louvor devido ao auxilio prestado a todos os trabalhos da conferencia — á Sociedade de Geographia, Instituto Historio, Liga de Defesa Nacional e á Liga de Commemoração do Centenario.

Em seguida o presidente da Republica encerrou a sessão com as seguintes palavras:

"Antes, de encerrar os trabalhos da conferencia, que correram com manifesta cordialidade, apresento os agradecimentos do governo, primeiro á mesma conferencia pela collaboração dedicada e patriotica, e decisiva, como espero, com que contribuiu para a solução do magno problema dos nossos limites; em seguida ao illustre orador, cujo discurso ouvi com tanto prazer pelas palavras generosas com que homenageou o governo e, por fim, a todos os presentes pelo apoio constante que prestaram a esta obra extraordinaria, cujos fructos, cujos resultados, ahi estão patentes aos olhos da Nação. Das vinte, ou mais de vinte questões de limites entre Estados, quasi todas podem ser consideradas resolvidas, quer por meio de accôrdos directos, quer por laudos arbitraes, cuja decisão não se fará esperar.

Quanto ás poucas restricções verificadas, bem facil é de ver que os Estados que as formularam irão ficar agora contrafeitos deante da harmonia geral, e hão de por isso procurar escapar á situação vexatoria que, estou certo não assumiriam senão por força de circumstancias excepcionaes e difficilimas.

Todos nós estamos seguros de que os congressos estaduaes não se demorarão a ratificar os accôrdos que neste se celebraram e que o Congresso Nacional promptamente approvará o que se ajustou aqui. Só assim poderá o governo, como espero, levantar o mappa geologico do Brasil, que já trará definitivas, minuciosas e completas e indisputaveis todas as nossas divisas. Será este o mais bello monumento que podemos erigir para commemoração do Centenario da Independencia. Será como que um marco milliario, firme, erecto, inabalavel e invencivel mostrando o Brasil coheso nas suas aspirações e destino, e digno de cumprir a alta missão que todos os povos esperam de sua grandeza."

Em seguida, foram encerrados os trabalhos da conferencia.

O presidente da Republica retirou-se pouco depois, executando o hymno nacional uma banda de musica militar postada á entrada da Bibliotheca Nacional.

O banquete realizado no Derby-Club

Realizou-se hontem, ás 8 horas da noite, no salão de honra do Derby-Club, á avenida Rio Branco, o banquete offerecido pelo ministro da Justiça aos representantes dos Estados á Conferencia, ao qual compareceram todos os delegados e muitas pessoas gradas.

Em redor de uma grande mesa em fórma de I, ornamentada de flôres naturaes, sentaram-se cerca de oitenta convidados.

Presidiu o banquete o dr. Alfredo Pinto, ministro da Justiça, tendo á sua esquerda os srs.: senador A. Azeredo drs., Homero Baptista e Pires do Rio, ministros da Fazenda e da Viação; Carlos Sampaio, prefeito municipal; dr. Pires e Albuquerque, procurador geral da Republica; dr. Viveiros de Castro, ministro do Supremo Tribunal Federal; senador Eloy de Souza e o dr. Paulo de Frontin; e á direita: drs. Raul Soares e Azevedo Marques, ministros da Marinha e do Exterior; dr. Rodrigo Octavio, dr. Geminiano da Franca, chefe de policia; dr. Affonso Camargo, senador Felippe Schmidt e deputado Felix Pacheco.

O banquete, servido pela Confeitaria Falcone, de Petropolis, correu na melhor ordem, obedecendo ao seguinte *menu*:

Potage crême Princesse; Vol-au-vent financière; Turban de filets de sôle Dieppoise; Noisettes de veau farcies Orloff; Dindonneau truffé á la Brésilienne; Jambon d'York; Salade coeurs de laitues; Gâteaux délicieux á l'orange; Pêches glacées á l'orientale; Patisseries.

Vinhos: Porto, Madeira, Xerés, Chateau Fleuri, Chateau Capucin, Champagne, aguas mineraes — café, licôres.

Durante o banquete uma orchestra do Centro Musical, sob a regencia do maestro Francisco Nunes, executou excellente programma.

Ao ser servido o champagne, levantou-se o dr. Alfredo Pinto, que saudou os delegados á Conferencia e os seus Estados, lendo o seguinte discurso:

"Meus senhores — Os brilhantes resultados obtidos pela Conferencia de Limites Inter-Estaduaes, que, por autorização do sr. presidente da Republica, tive a honra de convocar, em 7 de abril deste anno, converteram em uma impressionante realidade as esperanças que me animaram, então, a solicitar dos illustres presidentes e governadores dos Estados o seu prestigioso concurso para essa obra, de solidariedade republicana, que em poucos dias construimos na mais perfeita harmonia de idéas e sentimentos.

O objectivo colimado pelo governo federal correspondia, sem duvida, ao anceio de toda a nação, — ver para sempre dirimidas as irritantes questões de fronteiras entre os Estados, controversia ou duvidas que subsistiam em detrimento dos seus mais vitaes interesses e da paz que deve predominar entre filhos da mesma patria.

Bem comprehendestes como tal situação destoava da nossa cultura e dos nossos idéaes republicanos, e num momento de tolerancia, "que é uma virtude de caracter", contribuistes, senhores representantes, com o vosso saber, a vossa experiencia, o vosso acrisolado patriotismo, para solução pacifica de um dos mais importantes problemas que se agitaram no paiz, tanto sob o Imperio como sob a Republica.

Poderemos assim, estou certo, solennizar o centenario da nossa independencia, proclamando a unidade inquebrantavel do Brasil como o emblema da sua propria força e o apanagio da sua civilização á mesma sombra protectora de paz e de liberdade.

Das questões de limites existentes em 7 de abril deste anno, resolvestes por accôrdo directo, 7 e por arbitramento 6, e apenas 4 sem solução immediata, sendo uma com o respectivo accôrdo encaminhado.

Valorizando a iniciativa federal, esse resultado põe ainda em relevo o desprendimento da vossa acção conciliatoria, a solicitude dos governos que representais, o inestimavel valor do vosso criterio juridico, a nitida comprehensão, a exacta observancia de um dever supremo — qual o de sermos *antes de tudo brasileiros*.

E todas as soluções foram obtidas num ambiente de absoluta concordia, sem discussões bysantinas, sem excusadas dialectas, sem preoccupações subalternas no recesso do gabinete deante de mappas e documentos, que suggeriam as suas particularidades, um pensamento nobilissimo: os Estados Unidos do Brasil, protegidos pela mesma bandeira, estrelejada e triumphante; o Brasil consciente de sua soberania entre as nações cultas, com o seu vasto territorio aberto a todas as actividades productoras; com o seu espirito de tolerancia e de hospitalidade dominando as paixões; a sua evolução ainda mais celere, sem que o pessimismo morbido lhe possa intorpecer o progresso moral, intellectual e economico.

Os accordos celebrados necessitam de prompta e fiel execução, porque elles traduzem sem duvida, um compromisso de honra, uma vontade deliberada de ultimar os litigios de fronteiras entre os Estados da Federação, com o testemunho do governo federal, que teve a feliz inspiração de vos congregar, animado desse espirito de civismo, pelo qual se impõem os actos do eminente estadista que preside os destinos do Brasil.

Quanto ás pendencias territoriaes que, em reduzido numero ainda não obtiveram solução, quer na Conferencia, quer no Supremo Tribunal, talvez por falta de tempo necessario para melhor entendimento dos interessados, esperamos que venham a ser dirimidas com a maxima brevidade.

A permanencia de taes litigios não corresponde á espectativa nacional, offerecendo mesmo um contraste deploravel com a situação de exemplar e inteira harmonia, resultante dos accôrdos em que frutificou o trabalho do vosso patriotismo e de vossa intelligencia esclarecida.

Se em 1922 fôr completa vossa obra, teremos alcançado uma das mais esplendentes conquistas para a nossa nacionalidade e poderemos proclamar a benemerencia do vosso esforço.

Todo o paiz confia nessa realização integral, assegurada pelo continente da vossa propria união indissoluvel.

E' compartilhando e exprimindo a mesma confiança que saudo os srs. presidente e governadores dos dos Estados Unidos do Brasil e os seus illustres delegados na Conferencia de Limites Interestaduaes."

Faliu depois o sr. Gonçalves Maia, para agradecer as palavras do ministro da Justiça e saudal-o em nome do Brasil unido.

O sr. Cunha Machado, que falou por fim, levantou a sua taça em honra do dr. Epitacio Pessoa, pelo relevante serviço prestado á união e á confraternidade dos brasileiros, desejando a felicidade de s. ex. e a prosperidade do seu patriotico governo.

Mariano de Cavia

Madrid, 14 — *Falleceu o jornalista Mariano de Cavia.*

"Mariano de Cavia, literato aragonez, era uma das mais brilhantes figuras do jornalismo hespanhol, notabilizando-se principalmente sob o pseudonymo de "Sobaquillo", com o qual collaborava no *El Liberal*, de Madrid, depois de já ter dirigido *El Diario Democratico*, de Saragoza. Em 1895 Mariano de Cavia passou a escrever no *El Imparcial*. Recentemente, o illustre jornalista hespanhol ainda escrevia nos jornaes *Gente Vieja*, *Illustracion Española*, e *La Lidia*, de Barcelona."

A GUERRA RUSSO-POLACA

NA REGIÃO DE UINSK CONTINUAM TRAVADOS VIOLENTISSIMOS COMBATES

Moscou, 14 — Um communicado official datado de hontem diz:

"Na direcção de Kovel cruzimos o rio Goryn, a sudoéste de Sarny, e continuamos a desenvolver o nosso avanço. Os combates proseguem favoraveis a nossas armas. Na direcção de Lida occupamos as estações de estrada de ferro de Prudy, Polotchany e Ushatochka.

Na direcção de Baranovitchy expulsamos os inimigos das suas posições no rio Svislotch e occupamos a estação de Mikhanovitchy.

O nosso avanço prosegue com successo em toda a frente."

Spa, 14 — O sr. Graiski, primeiro ministro da Polonia, que era esperado hontem em Varsovia leva a promessa e a segurança dos alliados de que lhe serão feitos amplos fornecimentos de armas e munições no caso em que os russos não concedam o armisticio ou demorem a resposta.

O correspondente da "Associated Press" foi informado de que as autoridades militares polacas declararam aos alliados que podiam pôr em campo um exercito de um milhão de homens, mas para isto precisavam de 400.000 fuzis, 5.000 metralhadoras, 1.000 canhões de campanha, carros blindados, tanks e uma grande quantidade de munições.

Os polacos esperam que os alliados forneçam esse material daqui a quinze dias, se o Soviet até então não tiver acceito a proposta de armisticio.

Varsovia, 14 — As altas autoridades militares deram ordens terminantes para sustentar a defesa da cidade de Vilna, a todo custo. Batalhões patrioticos, alguns constituidos por mulheres, foram organizados para aquelle fim. A quéda de Vilna será um golpe quasi decisivo, pois facilitaria aos bolchevistas o dominio sobre a estrada de ferro para a Prussia Oriental, isolando tambem a Polonia dos Estados balticos.

Todos os viveres e material bellico já foram retirados de Vilna, para o caso de que a resistencia se torne impossivel.

Um communicado official de hoje informa:

"Os combates na região de Minsk continuam violentissimos. As nossas forças fazem uso de trens armados e grande numero de tanks.

Na região de Molodechno os polacos estão se retirando, em ordem, em virtude da pressão das forças inimigas, numericamente superiores. As perdas inimigas são muito pesadas.

Minsk, capital do governo do mesmo nome, na confluencia do Kuroka e de Sliepna com o Svislotch, tributario do Beresina, tem 63.500 habitantes. Importante centro commercial, especialmente em couros trabalhados, cereaes, distillações e fundições de ferro. A população de todo o chamado districto de Minsk é de 2.300.000 almas.

Copenhague, 14 — Segundo uma informação recebida nesta capital, o tratado de paz assignado entre a Lithuania e o Soviet da Russia, autoriza a passagem de tropas moscovitas pelo territorio da Lithuania, para a invasão da Polonia.

O correspondente militar especial do jornal "Berlinske Tidende", em Kovno, diz que a pressão das forças bolchevistas e o avanço das tropas lithuanias obriga os polacos a evacuar o territorio desse paiz.

A situação de Vilna é desesperadora. Os polacos estão tomados de panico e organizam forças voluntarias para defender a cidade quando sairem as tropas regulares, provavelmente amanhã. O correspondente accrescenta ser possivel que essa situação determine a luta entre polacos e lithuanos.

Falleceu em Paris a sra. Souza Dantas

Paris, 14, — Em consequencia de dolorosa enfermidade, falleceu a sra. Souza Dantas, esposa do sr. José de Souza Dantas, consul do Brasil nesta capital.

A sra. Souza Dantas, cujo fallecimento nos communica o telegramma acima, era pela nobreza das suas qualidades, como pelo brilho do seu espirito, um ornamento de grande realce da sociedade parisiense.

Embora franceza de nascimento, dedicava ao Brasil, terra do seu marido, uma sincera amizade e uma enthusiastica admiração, que a tornavam entre nós um nome acatado e bemquisto.

Possuidora de grandes virtudes, nunca teve um gesto que não fosse de bondade, revelando sempre pureza e magnanimidade de coração.

A sua morte representa uma sentida perda para os circulos sociaes de Paris e para o alto mundo brasileiro, em que os seus traços moraes eram tidos no elevado conceito a que fazia jús.

A Hespanha nos Jogos Olympicos

Madrid, 14 — O governo resolveu dispender a quantia de quinhentas mil pesetas com a representação hespanhola nos Jogos Olympicos de Antuerpia.

O trenamento dos athletas continua vigorasamente.

AS MULHERES INGLEZAS, DE HOJE EM DEANTE, PODEM SERVIR NO JURY

LONDRES, 14 — De accordo com as leis adoptadas pelo Parlamento, o lord chanceller fez saber que, a partir do dia 15 do corrente, as mulheres serão obrigadas a servir de jurados nas mesmas condições que os homens, porém, marido e mulher não podem funccionar no mesmo jury.

A questão albaneza

Roma, 14 — Commentam-se nos circulos officiaes desta capital, as negociações que o representante italiano, barão Aliti, está estabelecendo com o governo de Thiers, para solução da questão albaneza.

Nas rodas mais autorizadas, chega-se mesmo a affirmar que o delegado italiano concluiu um accordo com aquelle governo para a evacuação de Valona, conservando a Italia as posições estrategicas que dominam a bahia.

Belgrado, 14, — O jornal "Politica", desta capital, annuncia em telegramma de Dibra que os insurrectos albanezes atacaram a guarnição servia da fronteira, nas proximidades de Richkoseya mas foram repellidos com perdas elevadas.

A campanha contra os nacionalistas turcos

Londres, 14 — O "Daily Mail" publica um telegramma de Constantinopla dizendo que tres divisões do exercito grego, auxiliadas por tropas coloniaes francezas e pela marinha britannica, estão concentradas em Chateloja, promptas a cercar os rebeldes de Andrinopla.

Londres, 14 — O exercito armenio animado pelos successos das tropas gregas na Asia Menor atacou com exito os tartaros e os nacionalistas turcos, occupando a região de Zagobas, segundo um telegramma de Tiflis para a "Exchange Telegram Company". Os turcos, segundo os mesmos despachos, abandonaram os seus prisioneiros e material de guerra e fugiram em direcção de Araxe.

Informações procedentes de Caragatch confirmam a noticia de estarem os bulgaros cooperando com os turcos.

Os emprestimos inglezes durante a guerra

Londres, 14 (Official) — O governo da Grã Bretanha resgatou no correr do anno passado a maior parte dos emprestimos que contraiu nos paizes neutros, durante a guerra.

Um incidente com a embaixada franceza em Berlim

Berlim, 14 — Um individuo retirou, carregando-a para logar ignorado, a bandeira franceza que em commemoração do 14 de julho se achava arvorada no edificio da embaixada.

O encarregado de Negocios da França, sr. Demarilly, protestou junto ao governo contra este desacato.

Berlim, 14, — Consta que a bandeira franceza que fora arrebatada do edificio da embaixada de França foi encontrada e levada pela policia áquella embaixada.

Berlim, 14, — A embaixada de França nesta capital arvorou hoje na fachada do edificio em que se acha installada, a bandeira franceza, em commemoração do 14 de julho. Isto deu logar a que se formassem logo pela manhã varios agrupamentos de allemães defronte da embaixada, os quaes, insurgindo-se contra o facto, foram facilmente dispersados. A's primeiras horas da tarde, porém, um individuo conseguiu penetrar na embaixada, subir ao telhado e tirar a bandeira, desapparecendo em seguida.

A bandeira franceza foi substituida. Em nome do sr. Laurent, embaixador de França, o sr. De Marcilly, encarregado de Negocios protestou junto ao governo allemão contra tal violencia e pediu a punição dos culpados.

Depois das providencias tomadas pela embaixada franceza, a situação normalizou-se.

PARTIDO POPULAR ITALIANO

Quando, em começos de 1919, logo depois de finda a guerra, tentaram os catholicos italianos reencetar sua actividade social e politica, fundando o Partido Popular, poucos seriam, mesmo entre os seus mais ardentes propugnadores, os que imaginassem a importancia dos resultados a serem colhidos no primeiro anno de trabalhos. Se é verdade que ninguem é propheta em sua terra, esse erro de previsão estava perfeitamente justificado não só pelas condições geraes de anarchia economica e politica dominantes naquelle paiz e em toda a Europa, como pela perda irreparavel experimentada pelo grupo dos catholicos da Italia, com a morte, entre outras, do inolvidavel homem de sciencia e acção que foi o grande Toniolo, muitos annos mantido por Leão XIII e Pio X á frente da gloriosa phalange dos catholicos sociaes italianos.

O Partido Popular era, porém, uma creação que vinha a seu tempo. Combatida a sociedade pelos elementos dissolventes do socialismo, só na força consciente e disciplinada, essencialmente construtora, do catholicismo, poderia encontrar esperanças dum futuro mais tranquillo. A propaganda intelligente dos novos chefes do partido, entre os quaes sobresaem a venerada figura do conde Della Torre e a infatigavel actividade de mons. Luiz Sturzo, encontrava, assim, um terreno preparado pelas circumstancias á medra da boa semente. Um anno após a organização do Partido Popular, cerca de cem deputados catholicos eram por elle mandados á Camara italiana, fazendo pesar na direcção dos negocios publicos de seu paiz os ponderados ensinamentos sociaes da Egreja.

Manda, porém, a justiça, reconhecer que se aquelles resultados foram tão cedo conseguidos, deve-os o partido em grande parte á admiravel organização da "União Popular", do qual elle é como que a secção propriamente politica. Centraliza e dirige a União todas as obras e iniciativas de ordem social, espalhando pela Italia inteira os beneficios incontaveis duma orientação que reune á firmeza e constancia do methodo a unidade dum programma bem definido. Em suas linhas geraes essa organização é de extrema simplicidade. Recruta seus membros nas secções diocesanas e juntas parochiaes, comprehendendo todos os membros das associações catholicas e catholicos que, mesmo não fazendo parte de qualquer associação, acceitam o seu programma, que é assim definido: A defesa e o progresso da ordem social e da civilização christã segundo os ensinamentos da Egreja e as directivas da Santa Sé. Seus orgãos directivos são: 1) uma junta central, sob a direcção dum presidente geral e composta do presidente da Associação dos Moços Catholicos, da presidente e assistente ecclesiastico da União Feminina, de outros membros eleitos pelas juntas diocesanas e de tres membros nomeados pelos membros de direito e electivos; 2) juntas diocesanas; e 3) conselhos parochiaes.

Em abril ultimo reuniram-se em Roma congressos geraes da União e do Partido. Foi uma esplendida revista de trabalhos, que honra sobremaneira o espirito emprehendedor, a um tempo idealista e pratico, dos catholicos italianos. Sem espaço para resumir mesmo brevemente os estudos do congresso da União Popular, nas suas differentes secções (secretariados da cultura intellectual, de economia social, de obras escolares e de imprensa, a cargo de homens do valor de Monti, Angelo Pericoli, Cameldo Scalia e Luiz Cervini), quero referir-me apenas aos trabalhos do Congresso do Partido Popular, cujas conclusões são todas de grande actualidade.

Constata o relatorio de Sturzo a existencia, em 31 de março deste anno, de 3.137 secções do partido, agrupando 251.740 membros inscriptos, o que dá bem uma idéa do valor dessa formação que apenas um anno conta de vida. A fim de unidade da politica e da organização dos interesses, a organização do partido, na collaboração com os demais partidos, sempre que estes sustentem as principaes reivindicações de seu programma, foi accentuada após ardorosas discussões.

Estudando o problema da liberdade do ensino, o congresso foi unanime em adoptar a conclusão que a unica liberdade possivel é a completa, obtendo-se o reconhecimento de que os discipulos do ensino official sejam submettidos a exame identico ao imposto aos discipulos do ensino livre e que as notas de seus professores não lhes creem nesses exames uma situação privilegiada. Despertou um justo enthusiasmo a these principal relatada nessa secção pelo professor Anile, da Universidade de Napoles e deputado por Catanzaro, inscripta nestas bellas palavras, dignas de uma larga repercussão: "As almas humanas não podem formar-se sinão na verdadeira vida do espirito. A instrucção moderna não é cultura, mas incultura. ... o que é immoral é impolitico. Queremos a inteira liberdade do ensino; ... combatemos a ignorancia. Sob a fiscalização do Estado ... a escola livre ... O medico e o mestre-escola devem collaborar no desenvolvimento da creança. A legislação escolar e a hygiene escolar devem marchar de par. *O que, antes de tudo, deve fazer a escola primaria é crear uma consciencia moral*."

... questão agraria foi das mais debatidas. Na Italia, como se sabe, domina o regimen da grande propriedade, sendo variados os systemas de contractos agricolas ... dos grandes senhores da terra ... classes abandonadas e soffredoras. E' natural que os camponezes desejem adquirir as terras, para cujo valor, nestes ultimos tempos, concorrem ... factor de progresso. Os socialistas, aproveitando-se disso, ... systema subversivo da ordem social, apresentam o programma da socialização da terra. ... com a desapropriação ... Congresso do Partido Popular ... a desapropriação das propriedades de superficie superior a 25 hectares, ...

obrigatoria a desapropriação mediante o pedido dos camponezes.

Sendo os catholicos e socialistas as duas grandes forças organizadas no parlamento italiano, a acceitação por ambas essas correntes do principio da desapropriação dos *latifundia*, apenas divergentes quanto á indemnização que os socialistas dispensam, mas que os primeiros exigem em nome da justiça, indica a proxima victoria dessa reivindicação das classes ruraes. Quem poderá calcular as consequencias sociaes dessa reforma, que dará estabilidade a numerosas classes, até agora esquecida, dos trabalhadores dos campos, permittindo-lhe a propriedade de seu quinhão de terra, numa época em que os preços remuneradores da producção agricola lhes podem assegurar, em breve tempo, a independencia economica? Ajudadas pela instrucção profissional e pelo credito, veriamos surgir, á custa do proprio trabalho regenerador, as classes medias ruraes, favorecendo a descentralização da população e creando reservas de forças sadias, conservadoras e tradicionalistas, capazes de contrabalançar os effeitos dissolventes da vida citadina sobre as classes operarias agglomeradas nas grandes industrias.

Os estudiosos de nossos problemas sociaes têm muito que aprender nos exemplos das instituições italianas. A identidade de formação social, a existencia de muitos defeitos semelhantes em ambos os meios, e a incansavel actividade de notaveis reformistas, desdobrando-se em iniciativas de todo genero, fazem dessa experiencia a aproveitar, naturalmente com a prudencia que a observação de nossas peculiares condições sociaes exige, a melhor solução das graves questões que surgem, ameaçadoras e cada dia mais prementes, no campo de nossa economia nacional.

No Brasil a inexistencia de partidos politicos torna, ao menos por emquanto, desnecessaria a creação dum partido catholico. Mas isso mesmo faz mais indispensavel e urgente a concentração de todas as forças de acção social inspiradas nos ensinamentos da Egreja, dando-lhes o prestigio e efficiencia que só a unidade de direcção assegura. A União Popular Brasileira, esclarecido apostolado de nossos bispos, ha de prestar á nação, em dia que eu desejo breve, esse inestimavel serviço.

ANDRADE BEZERRA

Nacionalismo e carro de bois

Tem-se tornado moda, de uns tempos a esta parte, a propaganda pelo theatro das mais abstractas idéas nacionalistas. Absolutamente louvavel, o movimento é uma grande virtude nacional e, como toda grande virtude, merecedora de ser propagada.

Não creio que alguem duvide dessas duas solidas verdades, a não ser os maximalistas; ... "nação" ... derivadas, nada tem que ver com as relações que entre ellas se estabeleça.

O theatro é, por sua vez, um excellente meio de propaganda, não somente de idéas, como de politicos, productos pharmaceuticos, casas de modas, etc.; disto sabem todos os revisteiros ... lucro de autores.

... é o palco o mais efficiente meio de propagar idéas, num paiz em que ... o livro ... *anobio bibliothecarum* ...

No Rio de Janeiro o numero dos individuos que vão ao theatro é muitas vezes superior ao dos que lêem livros ...

Uma peça é um livro que se lê em commum e rapidamente; se lê-se a um tempo, o livro e o autor ... illustrada a côres: ... scenarios, artistas, os córos, a platéa ... o *odor de femina* ...

Dahi a preferencia que tem o theatro sobre o livro, ainda quando ambos sustentem a mesma these, seja ella optima, bôa, soffrivel ou pessima.

Melhor que o theatro, para quem não está para maçadas de ingerir idéas alheias, em eccessos livrescos, só conheço o cinematographo; nem aquelle que, sem o grave inconveniente do theatro, tem a ... tem a virtude de ser curtinhas.

Nesse domo entre nós, ainda faltam operadores e artistas do cinema de valor dos que nos chegam em pellicula, da Europa e da America do Norte, ainda o theatro permanece o grande processo de propaganda das grandes idéas.

O que consiste a cruzada actual? Qual a feição particular do nacionalismo ... Aqui é que pega o carro de bois...

Os não-autores theatraes verificaram que o amor da patria não perdura se for mais pegado em grandes tiradas patrioticas, quando á *Restauração de Portugal* ou *L'Aiglon*, ou a nosse *Antonio José*; ... (cenas, o ultimo grito do exercito, pela grandeza da patria.

O que se requer na era de hoje é psychologia e da bôa; observações de primeira e sobretudo, ambiente proprio, de modo a que o publico reconheça a primeira vista.

E, dentro destes principios basicos da nova escola, vão elles traçando a seus themas ... quando por fim demonstrar:

a) que o progresso é incompativel com a vida da roça;

b) que mais valem o carro de bois, a ... do que o automovel;

c) que a cidade com a sua vida febril, a sua industria, a sua machina, ... sua physionomia pouco promettedora, seu Jeca *magnificando*...

d) que o Jeca, ... reformas progressistas, introduzidos na vida agricola do interior, ... suavidade lyrica, ... a verdadeira felicidade ...

e) ... a cidade é que fornece ... New York City.

Nessas peças, e ellas já são muitas e tudo leva a crer que se multiplicarão com o desenvolvimento da industria, ... cidadezinha é a *cognetis* com ... deixar de lado os capinzaes ... cinema ... velho ... que chegam a ...

de bambe; elle é sempre o grande ... crescedo de dotes; o que já se ... o carro de bois ... a cocotte, o homem simples, laborioso, bom e honesto. A mulher que chega, de automovel, á cidadezinha é a *cocotte* ...

a *cocotte*, exhibindo toilettes escandalosas, com um desempenho de gestos e uma inconveniencia de linguagem que revoltam o sr. vigario e fazem cair de raiva as ovelhas do seu aprisco.

No fim, fatalmente, o homem da cidade, o enthusiasmado pelas machinas do progresso, pelos mobiliarios confortaveis e pelas mulheres elegantes que discutem Wagner e Debussy, convence-se de que a vida campestre é ideal, casa-se com a priminha da roça e manda tocar fogo no automovel e no auto-caminhão, voltando ao cavalicoque e ao carro de bois.

Ora, meus amigos, eu acho que os nacionalistas vae mal conduzido por estradas... tão pouco carroçaveis; em acho que o amor da patria, em vez de incompativel com as machinas, os confortos citadinos, a elegancia, as obras de arte, etc., deve pedir, exigir todas as grandes conquistas do progresso.

Deixemos o campo onde elle está, com todos os encantos virgilianos de suas florestas e dos seus passaros cantadores; e tratemos de mudar para lá quanto a cidade possue capaz de amenizar e facilitar a vida.

Porque a roça é um paraizo, não ha duvida; mas é um paraizo em que faltam todas as coisas bôas e mesmo onde este inferno que é a cidade: o telephone, o bonde electrico, o automovel, os bons livros, os bons banheiros e bôas privadas; e mais as fabricas movidas a electricidade, as ruas e as casas illuminadas a electricidade, os homens pensando e agindo rapidamente, etc.

O verdadeiro nacionalismo consiste, ao meu ver, em trabalhar para que todas essas coisas que o homem, á custa do seu ... precioso tanto trabalho, lá ... se aperfeiçoou, sejam transplantados para o campo, afim de que lá deixem, ao lado das bôas e bellas coisas que o bom Deus fez em seis dias, sem trabalho algum.

E nenhum das coisas citadas, prejudica as lindas amoras, o suzumar do ribeiro e o canto do bem-te-vi.

Consola-me, entretanto, que um tal patriotismo-carro de bois não irá muito adeante, apezar da belleza do seu rangir.

Elle é feito em theatros cujos actores, estrangeiros na maioria e urbanos na totalidade, jámais viram um carro de bois.

E, os seus autores? Ah, estes ou nunca se perderam pelo sertão ou se lá se viram, urbanizaram-se de todo e para lá não voltam nem a pão! A menos que não seja por uma ingenua prescripção do medico, ou por uma grande commissão burocratica...

Bastos Tigre.

Topicos & Noticias

O tempo

Communica o Observatorio Nacional: "*Situação geral da atmosphera ás 9 horas de quarta-feira* — Ha um centro de alta pressão em ... do Matto Grosso, R. Grande, Paraná, Santa Catharina, S. Paulo e parte do territorio da Argentina, regular anticyclone, cujo centro está no Rio Grande.

A temperatura media da Capital, hontem, da 13, foi 22°,2, ou 2°,2 abaixo da normal.

Probabilidades do tempo até ás 16 horas de quinta-feira:

Estado do Rio (precisão geral) — Tempo, instavel, com tendencia a aguaceiros. Temperatura, em declinio.

Districto Federal e Nictheroy — Tempo, entre instavel e muito instavel (?). Temperatura, em declinio (?). Ventos, normaes, predominando os do quadrante sul, frescos (?).

Escala de probabilidades:
(1) muito provavel;
(2) provavel;
(3) algumas probabilidades.

Nota — Serviço telegraphico: nacional, bom; argentino, muito deficiente; uruguayo, pessimo."

Correio

Esta repartição expede malas hoje pelos vapores: "Itauba", para Santos, Paraná, Santa Catharina e Rio Grande do Sul, e "Highland Pride", para Montevidéo e Buenos Aires.

A carne

Para a carne bovina posta em consumo hoje, nesta capital, foi affixado hontem, no Entreposto de S. Diogo, o preço de 1$500, tendo-se cobrado ao publico o maximo de 1$800.

Vitellos, 1$400; carneiros, 2$500, e porcos, 2$200.

Os interessados nas questões de limites interestaduaes dependentes de decisão do Supremo Tribunal Federal não quizeram attender ao appello do ministro Pires e Albuquerque, procurador geral da Republica, que lhes aconselhou a converterem o julgamento em juizo arbitral ou a acceitarem a primeira acção. Era um meio rapido e satisfatorio para se evitarem as delongas dos processos judiciaes, obtendo-se a solução de taes casos dentro de pouco tempo e por forma definitiva.

Assim tres litigios subsistem sujeitos ás eternas protelações das demandas forenses: o do Rio Grande do Norte com o Ceará, o do Amazonas com o Pará e o do Amazonas com a União. A proposito deste ultimo, seria de estimar que a União houvesse tomado a iniciativa no sentido da adopção daquella formula. Esse exemplo influiria, por certo, sobre os governos estaduaes que, desavindos com o empenho da nação inteira, ainda persistem em radicalismos impatrioticos, cuja insistencia nos dispensamos de qualificar. Faz pena que não resultasse da Conferencia encerrada hontem um entendimento sobre o assumpto, neste aspecto especial, onde se insinúa a possibilidade de chegarmos a 7 de setembro de 1922 sem alcançar o objectivo desejado, isto é, o do termino geral das pendencias.

Que perde um Estado deixando de ganhar tratos de terra que estiveram sempre ou estão desde muito sob a jurisdicção de outros, quando cada um delles, salteado passo a passo de baldios enormes, tem de sobra onde empregar a sua machina administrativa? Que lucra a União disputando a um Estado trechos de territorio, quando é o conjunto de todos elles, ligados pelo seu contrôle, que a representa e, em qualquer hypothese, a anima e vifica e lhe dá razão de ser?

Parece até que isto aqui não é mais uma patria e sim uma multidão de patriazinhas inconciliaveis...

O sr. Jansen Müller, conferente da Alfandega e um dos membros da commissão que organizou o projecto de revisão das tarifas aduaneiras, conferenciou com o presidente da Republica a respeito desse assumpto em discussão na commissão especial da Camara.

Ha bem pouco tempo, referimo-nos á deliberação da Leopoldina Railway, augmentando summariamente, e sem a observancia das suas obrigações contractuaes, o custo do frete entre Campos e o Rio.

A questão foi largamente debatida não só na Camara Municipal como na Associação Commercial de Campos. Esta ultima dirigiu ao presidente do Estado do Rio um extenso memorial sobre o assumpto. O governo fluminense acaba de responder a esse memorial, declarando que, tendo sido apurada a veracidade da accusação dos campistas, foi imposta á Leopoldina a competente multa e ordenado o immediato restabelecimento das antigas tarifas, que, accrescenta o presidente do Estado, em verdade, pelo contrato, não pódem ser alteradas sem o prévio consentimento do governo.

E' necessario, porém, que os campistas não se considerem satisfeitos com esta simples medida. O governo fluminense, já que verificou, e officialmente testemunha, a petulancia com que a Leopoldina trata os seus clientes, mesmo nas hypotheses em que o direito destes está previsto e assegurado no seu contrato, deve estabelecer um systema de fiscalização mais rigorosa sobre a companhia, que haverá de desenvolver a maior actividade no sentido de armar novos alçapões á bolsa do seu depauperado contribuinte.

Em relação aos productores de Campos, sabe-se que a Leopoldina forçou os usineiros a celebrar contratos apertadissimos e onerosos; posteriormente, alterou para mais o frete da lenha e da canna; trabalha com material rodante de industriaes do assucar, cobrando-lhes o mesmo frete, como se o material fôra della propria; com o fim de arrastar, como afastou, a concorrencia da navegação, muitas vezes reduziu de 50 °|° as suas tarifas entre Campos e o Rio, e hoje, entretanto, quando já se acha livre do concorrente, sustenta que as mesmas tarifas não lhe dão lucro; detém em seu poder por trinta e mais dias as cargas que lhe são entregues, no passo que ao expedidor, para retiral-as, concede apenas o prazo de quarenta e oito horas, sob pena de armazenagem, alegando que não pela integridade das mercadorias, que chegam ao seu destino ordinariamente com faltas, quando não estragadas.

Uma empresa desta ordem, que age com desdem e sem lealdade, não merece, não deve, não póde merecer a benevolencia de nenhuma administração publica bem organizada. O governo do Estado do Rio tem que trazel-a debaixo da mais assidua vigilancia, na defesa das obrigações contratuaes, que ella quer violar, e na espectativa de conquistar todos os golpes que ella arme ou pretenda armar contra os interesses geraes.

Sob o commando do capitão de mar e guerra Conrado Hech, partem hoje para os Estados Unidos o couraçado "Minas Geraes", que vae ali soffrer reparos.

Dos orçamentos de despesa já foram relatados na commissão de finanças da Camara, e os restantes devem sel-o nas proximas sessões, ficando apenas aguardando a representação desses pareceres a receita, que será feita á plenaria do corpo, como é praxe, após os projectos da despesa.

Dahi indica, pois, que até principios de agosto, todas as leis annuaes sejam dadas á debate, o que não é de admirar, desde que se tenha em vista o criterio geral da applicação da proposta governamental.

So os prasos regimentaes forem obedecidos, e não houver as repetidas prorogações de mais cinco dias para a ultimação dos pareceres sobre emendas, chegarão os respectivos projectos ao Senado a tempo dessa casa legislativa prestar effectiva collaboração nos trabalhos orçamentarios.

Para tanto estão empenhados os srs. Bueno Brandão e Carlos de Campos, este, presidente da commissão de finanças e *leader* da maioria, com sacrificios bastante, por conseguinte, para que todos os seus collegas a necessaria urgencia na elaboração de seus pareceres, afim de que sejam evitados o atropelo e anarchia do plenario nas votações da receita.

As emendas hora de uma como de outra casa poderão ser convenientemente examinadas, de modo a impedir que sejam acceitas proposições por um exame superficial, feito em reuniões tumultuarias da commissão de finanças no espaço de uma sessão a outra, sem tempo ás vezes sequer para a leitura de todas as emendas dependentes do voto da Camara.

O Senado não negará seu apoio a essa nova fórma dos trabalhos orçamentarios, em boa hora seguida pela direcção da Camara.

Estiveram, ante-hontem, em conferencia com o ministro da Viação, sobre assumptos referentes aos serviços das repartições que dirigem, os srs. Assis Ribeiro e Clodomiro Pereira da Silva, directores, respectivamente, da Central do Brasil e dos Correios.

Não tendo commemorado no dia 2, que era a data propria, devido ao luto nacional decretado pela morte do sr. Delfim Moreira, o Corpo de Bombeiros festejou hontem, com uma solennidade digna do acontecimento, o seu 64° anniversario.

E' uma vasta existencia que se póde dizer transcorrida na pratica quasi ininterrupta de magnificos serviços. O pessoal que, em tantas phases de varios commandos, o tem composto e assegurado á sua missão uma grande e inegualavel efficiencia, sempre se revelou um nucleo de homens cuja dedicação muitas vezes tornada sem limites, vem supprindo enormes difficuldades materiaes, agora mais do que accentuadas.

Dado o extraordinario desenvolvimento do Rio, multiplicaram-se as exigencias da funcção commettida ao Corpo de Bombeiros. Trata-se de um facto evidente que dispensa demonstração. O que não augmentou, na proporção dos encargos desdobrados, foram os recursos da apparelhagem technica de que depende todo o exito requerido á acção dos trabalhadores tenazes. Estes não cresceram de numero, e, ao contrario, em troca dos seus sacrificios constantes, uma mal entendida e criminosa economia reduz cada vez mais os elementos que, por bem dos nossos proprios interesses, se lhes tornam indispensaveis.

O seu material defeituoso, gasto e escasso, os seus effectivos reduzidos e insufficientes, e sua necessidade de acompanhar o progresso de corporações identicas de outros paizes impõem uma reforma quanto antes.

TRANSPORTES TERRESTRES

Parece que os governos federal e regionaes vão despertando da sua antiga indifferença pelo problema dos transportes, procurando empregar esforços, se não para a sua solução definitiva, impossivel no estado de deserto em que ainda se encontra grande parte do paiz, ao menos na applicação dos meios de que dispõem para attender ás necessidades actuaes. As mensagens dos governadores e presidentes de Estados, remettidas ultimamente ás respectivas assembléas, já abordam o assumpto com um certo caracter de coisa pratica. E o governo federal, influenciando junto ao Congresso para a votação do conhecido credito destinado ás estradas de ferro e applicando-o conforme as circumstancias se apresentem, dá o exemplo para a intensificação de um trabalho conjunto que venha, num futuro não remoto, trazer um dos maiores beneficios á vida economica da Republica.

Com effeito, não foi preciso que o sr. Wenceslão Braz aconselhasse o paiz a produzir, sem lhe proporcionar lateralmente os meios de enviar os seus generos aos mercados de consumo, para que se viesse a sentir quanto entre nós é precario o systema de transportes. Essa falha bem sensivel e condemnavel vem de longos tempos. E se no Imperio, o espirito de equilibrio dos seus administradores só muito lentamente a ia sanando num e noutro ponto, para que de um acceleramento vertiginoso de construcções ferro-viarias não adviessem oscillações bruscas nas responsabilidades financeiras do paiz, tambem na Republica se estava a verificar a mesma lentidão, apezar dos grandes compromissos contidos nas garantias de juros, dispensadas aos concessionarios de estradas de ferro.

Mas nem só pela formação de caminhos ferro-viarios se póde tratar de crear em todo o Brasil uma vasta rêde de communicações, cuja falta tanto vae reflectindo na economia nacional. As estradas de rodagem constituem o auxiliar imprescindivel das vias-ferreas, e é bem de admittir que, numa terra accidentada como a nossa, ellas se impõem em longos tractos de territorio, onde as obras d'arte, os grandes desvios e as escarpas impraticaveis são outros tantos empecilhos para o ajustamento rapido das parallelas de aço. Mais ainda, esses obstaculos representam uma diminuição de rendimentos na utilização das linhas, que se venham a construir vencendo-os com os processos já usados pela engenharia.

Cabe aos Estados, como é preoccupação actual dos administradores de muitos delles, encaminhar para esse objectivo o maximo da sua actividade, ao mesmo tempo que a União se deve incumbir de encarar de frente a disseminação das estradas de ferro dentro das suas possibilidades, que os governos tanto sacrificam na execução de serviços inuteis e sem nenhum beneficio presente ou futuro para a nação. Não é possivel pôr em duvida que quanto fizer o governo federal, em favor do desdobramento da rêde ferroviaria da Republica, só redundará em resultados de toda natureza, não só para os Estados que ella envolver na sua estructura, como tambem para a União.

Temos disso um exemplo demonstrativo na Noroeste do Brasil. Essa via-ferrea foi planejada e obteve o seu desenvolvimento em circumstancias bem desfavoraveis aos cofres nacionaes. Houvesse mais attenção e cuidado pelo emprego dos dinheiros publicos, e não só o seu traçado como as condições em que se construiu teriam sido mais economicos. Apezar de tudo, e dada a deficiencia do seu material, recursos de conservação, etc., já no anno passado houve entre a sua despesa e receita, um saldo em favor desta de duzentos e vinte e sete contos. E trata-se de uma estrada de ferro em más disposições de trafego, que não corresponde integralmente ás exigencias da zona cujo progresso ella mesma estimulou. Em todo caso, já suppõe o seu director que para o anno poderá ella fazer o trafego com elementos proprios, sem pesar no orçamento da despesa.

Evidencia-se assim, com exemplos dessa ordem, que tudo quanto despender a União no sentido de intensificar a construcção de estradas de ferro voltará dentro em pouco, em fórma de renda e com os lucros consequentes, ao Thesouro Nacional. O essencial é que na pratica de emprehendimentos dessa categoria os interesses publicos sejam devidamente acautelados, com uma severa vigilancia sobre os traçados e execução das estradas, para o fim de se evitar a perniciosa influencia dos politicos, que se desmandam em conseguir escandalos sempre que o governo federal ordena construcções ferro-viarias.

Prosiga com firmeza a União num trabalho continuo em relação ás estradas de ferro, e incentivem os Estados a abertura dos caminhos vicinaes, a exemplo do que se faz em todos os paizes, e certo não decorrerá muito tempo sem que tenhamos dado um impulso decisivo aos transportes terrestres do Brasil.

Numa excursão que fez hontem á Tijuca e ao Sumaré, o sr. Carlos Sampaio teve opportunidade de verificar os enormes prejuizos soffridos pelas florestas locaes, entregues á inclemencia dos lenhadores. As observações do prefeito fixaram, a proposito, um aspecto muito grave daquella dizimação de mattas: o esgotamento que pouco a pouco se pronuncia dos antigos mananciaes de agua encontrados ali.

Não se trata, apenas, com effeito, da belleza esthetica da grande e incomparavel moldura vegetal que aprimora taes estancias, por certo das mais encantadoras da maravilhosa natureza do Rio. Aliás, só isto deveria determinar providencias rigorosas, que resalvassem da barbaria de devastações os recantos pittorescos, deante de cuja grandeza a admiração do estrangeiro nunca se bastou a si mesma nas proprias hyberdades do seu encanto.

Em parte alguma do mundo se consentiria na destruição de riqueza tão digna de estima, quaesquer que fossem os motivos invocados para a determinar, e aqui nenhum a justifica. Mas da mesma fórma ha a considerar interesses objectivos da população, postos em perigo facil de comprehender. Com o estanque das fontes, temido pelo governador da cidade, teremos resultantemente modificações climaticas na extensa zona onde aquelle thesouro florestal ainda reune preciosos elementos de equilibrio.

Vêem-se por toda a parte as montanhas desnudas, os morros escalvados, para que a industria dos lenhadores prospere entre tamanhos prejuizos.

Uma acção repressiva da parte do sr. Carlos Sampaio seria recebida com applausos.

O sr. Aarão Reis, que faz parte da commissão de engenheiros que balanceia a "S. Paulo Railway", conferenciou hontem com o presidente da Republica, seguindo á noite para S. Paulo.

Ha economias que não se justificam. Uma dellas é a que se pretende fazer agora, com a representação do Brasil na feira de Lyon.

Depois de havermos escolhido local, para evitar uma despesa de cem contos de réis, vamos ceder aquelle terreno, entregando-o a outros expositores.

Num momento em que o Brasil firma seus creditos de paiz productor e procura nos mercados europeus collocação para muitos artigos que já fabricamos em condições de offerecer a outros paizes, é triste que percamos uma opportunidade como é a da feira de Lyon para dar uma demonstração de nosso valor economico.

Commerciantes e industriaes, que haviam solicitado a remessa de artigos, queixam-se da nova resolução, tomada não se sabe ainda se definitivamente, mas, em qualquer hypothese, de modo a prejudicar a nossa representação naquelle certamen.

Sabe-se que o mostruario das nossas madeiras por si só bastaria para dar realce á exposição brasileira, se não tivessemos materias primas garantidoras do successo dos mostruarios.

Por que, pois, essa economia de palitos, quando tantas outras despesas são realizadas, sem o proveito dessa que se pretende impedir?

O presidente da Republica assignou hontem, na pasta da Viação, os seguintes decretos:

Concedendo a Antonio Bento Coelho, aposentadoria no cargo de telegraphista de 3ª classe da E. F. Central do Brasil; abrindo o credito de mil contos, para acquisição de material para a E. F. S. Luiz a Caxias; abrindo o credito de 1.500 contos para acquisição e installação de uma usina, em Cachoeira, S. Paulo, para utilização do carvão nacional; approvando o projecto de 11:343$349, para a construcção, pela Mogyana, de um desvio e um armazem no kilometro 168,23, da linha Igarapava a Uberaba.

Na pasta da Agricultura, s. ex. assignou varias patentes de invenção.

Foi pedida a intervenção da justiça federal para o abuso dos individuos que retêm as listas do alistamento militar, em suas mãos, recusando-se a devolvel-as, nos termos e no prazo das disposições legaes em rigor.

De accordo. Mas o que é tambem verdade, e vale a pena que seja evidenciado, sem que isto justifique a retenção criminosa, é que essas distribuições são feitas sem a menor regularidade e ao sabor da vontade, dos caprichos de certos agentes propagadores.

Alguns se têm procurado desobrigar dos seus deveres com lealdade, equidade e correcção. A maioria, porém, não entende assim. Nos suburbios e na zona rural, essa tarefa é feita por processos complicados, havendo listas que são entregues aos chefes de familia, patrões e outras pessoas, na mão, ao dobrar de uma esquina ou entre dois copos de cerveja, á mesa do botequim.

Como é que se ha de reclamar mais tarde a devolução de papeis, contendo materia séria, que foram espalhadas dessa maneira?

Comprehende-se a necessidade do chefe do alistamento nesta cidade tomar providencias decisivas que rehabilitem os trabalhos preliminares. Mas em quanto as acommodações não forem observadas clara e fielmente, os alistadores, mesmo sendo as pessoas mais abnegadas deste mundo, nada arranjarão. O seu esforço acabará numa pilheria dispendiosa.

Sob o fundamento de que o Thesouro Nacional não póde ser responsabilizado pela demora na entrega de importancias que deviam ser recebidas, em virtude de requisição judiciaria, o ministro da Fazenda deixou de attender a uma requisição do juiz da comarca de Petropolis, para pagamento de differenças de juros, a favor de d. Evarista Rodrigues de Souza, mãe dos menores Luiz, Rosa e outros.

Dada a situação especial em que se acham collocadas as Alfandegas de Corumbá e Parnahyba, o ministro da Fazenda decidiu que essas repartições recolham d'ora avante directamente á Caixa de Amortização as notas substituidas, em vez de o fazerem por intermedio das respectivas Delegacias Fiscaes.

O legislativo da cidade deu ao prefeito os creditos necessarios, para internar nos estabelecimentos de ensino e asylos particulares os menores que elle entendesse carecedores da assistencia e protecção dos poderes publicos. A autorização orça em seiscentos contos, dividida em dotações de duzentos por anno.

Reconhecendo a impossibilidade de admittir todos quantos necessitavam de abrigo nos institutos da Prefeitura, o prefeito tratou de obter do Conselho esse recurso e já agora está a chamar, por edital, todos os directores das casas particulares a apresentarem, dentro do prazo de oito dias, as suas propostas para recebimento de menores, por conta daquella verba, especificando as condições de admissão, que serão reguladas e firmadas por contrato.

Está claro que isto ainda não é uma solução para o delicado problema do amparo á infancia desvalida. Como remedio, servirá, talvez, para ir minorando a calamidade, pois dessa providencia é de esperar que muito em breve as ruas da capital não offereçam mais o aspecto pungente de tantos menores que por ellas perambulam, á mercê do destino, encarreirados no vicio e no crime.

Mas é preciso que os contemplados com a generosidade municipal sejam realmente aquelles que a merecem. Basta o abuso dos estabelecimentos profissionaes da Prefeitura, onde as matriculas, de preferencia, são dadas aos que de todo não são desherdados da fortuna e têm por si os empenhos dos amigos das situações.

Em representação dirigida ao ministro da Fazenda, o escripturario do Tribunal de Contas José Vieira de Rezende e Silva, em serviço de inspecção na Delegacia Fiscal no Rio Grande do Sul, levou ao conhecimento de s. ex., pedindo as necessarias providencias a respeito, o facto de não cobrar aquella delegacia, como lhe compete, o premio de 2 °|° sobre os depositos em dinheiro que têm sido effectuados naquella repartição, em virtude de requisições das autoridades judiciaes.

Vae ser ouvida sobre o assumpto a delegacia accusada.

O escripturario Erico Campos, em serviço de inspecção na Caixa Economica annexa á Delegacia Fiscal do Thesouro Nacional em Santa Catharina, notou ali diversas faltas no respectivo serviço, o que deu motivo a uma representação que dirigiu a esse respeito á autoridade superior, pedindo fossem adoptadas varias providencias.

A respeito vae ser ouvida a Delegacia Fiscal do Thesouro Nacional naquelle Estado.

O director da E. F. Central do Brasil fez uma recommendação energica a certos funccionarios de algumas sub-directorias, que se obstinam em não dar andamento ás centenas de processos administrativos ali, em completa paralysia. Na maioria dos casos, é bom que se saiba, esses processos se referem a syndicancias e inqueritos no sentido de ficarem bem apuradas as responsabilidades criminaes de individuos que lesaram a Fazenda Nacional, através de perdas e damnos que infligiram a essa via-ferrea.

Os interessados sempre se empenharam para que as instrucções de provas contra elles nunca fossem adeante. Contavam com o tempo, o melhor factor do esquecimento, e a tão excellente recurso se agarraram na esperança de afinal conseguirem a desejada impunidade. A vigilancia do procurador geral da Republica e a decisão do actual director da Estrada, porém, burlaram a esperteza.

Os processos de differentes generos, que dormiam o somno do abandono, sob a poeira dos archivos, têm que voltar de novo ao necessario andamento. O sr. Assis Ribeiro, que conhece como essas coisas se fazem numas tantas sub-directorias, avisou aos funccionarios que têm a seu cargo o complicado serviço, que punirá, sem distincção de pessoas nem de categorias, os refractarios que se tornarem passiveis do castigo, difficultando a marcha dos processados.

Os abusos estavam reclamando medidas coercitivas.

Placas Esmaltadas as mais artisticas para firmas, numeração, reclames, etc., na Fundição Indigena. (6849)

Tesouras, unhas, pelles, costura, balcão, etc. Vitry legitimas — CASA HERMANNY. (6336)

A Bolsa de Madrid

Madrid, 14 — Foi resolvido que se feche todos os sabbados a Bolsa desta capital.

E' um erro comprar louças, sem primeiro verificar os vantajosos preços da CASA MUNIZ. Ouvidor, 71. Tel. Nte. 4170. (9258)

O ministro da Viação solicitou ao da Fazenda as necessarias providencias no sentido de ser paga á Companhia Mogyana de Estradas de Ferro e Navegação, a quantia de 189:167$418, que lhe cabe a titulo de garantia de juros do prolongamento de Jaguara a Araguary, referente ao primeiro semestre de 1919.

Um bom canivete Rodgers, leg. CASA HERMANNY—Gonç. Dias, 56. (6336)

As tarifas ferroviarias suissas

Berna, 14 — O conselho federal resolveu augmentar mais dez por cento nas tarifas ferroviarias.

Pasta unhas Ungual, legitima, allemã. CASA HERMANNY. (6336)

Drs. Moura Brasil e Gabriel de Andrade. Oculistas — Largo da Carioca, 8, sobrado. (5578)

NOTICIAS DE ARACAJU'

Aracajú, 14 — Por decreto de hontem foram promovidos a tenente-coronel, o commandante do Corpo de Policia major-fiscal Caetano da Silveira; a major-fiscal o capitão-ajudante, Genesio Menezes.

Aracajú, 14 — As festas da liberdade dos povos tem sido commemoradas aqui de modo brilhante. A cidade amanheceu toda embandeirada, tendo as diversas sociedades sportivas e recreativas organizado programmas sumptuosos em relação a esta data.

Inscrevam-se nos clubs da Casa Ingleza de guarda-chuvas com castão de ouro e capas impermeaveis, com cinto, para homens e senhoras.

Sorteios pela dezena da Loteria Federal.
RUA DO OUVIDOR, 131. (5222)

Bom Café, Chocolate e Bombons—Só no Moinho de Ouro. (8545)

A tonelagem mercante norte-americana

Washington, 14. — O total de navios norte-americanos até 30 de junho ultimo era de 3.404 representando uma tonelagem bruta de 11.278.741, segundo informou o almirante Benson, presidente do departamento da Navegação em discurso pronunciado hoje, no lunch da "Advertisers Agencies Corporation, em que tomaram parte 250 armadores, constructores e representantes da imprensa maritima.

O almirante Benson disse que dessa frota, o departamento de navegação possuia, 1.502 navios equivalentes a 6.238.648 toneladas, achando-se 11 °|° desse total destinado ao commercio da America do Sul.

No mundo politico

A mensagem do sr. Washington Luiz

S. Paulo, 14 — Foi lida hoje perante o Congresso Estadual, a mensagem do dr. Washington Luiz, presidente do Estado, S. ex. começou este documento dizendo que bem pouca coisa teria a accrescentar á mensagem de seu antecessor, sabendo-se que, de sua posse do governo do Estado para a data de hoje, medeiam apenas dois mezes e meio.

Fala em seguida da situação economica do Estado, seu desenvolvimento e da necessidade de intensificar a producção.

Para isto, diz que o governo paulista está facilitando a entrada de immigrantes estrangeiros. Refere-se ao que já fez neste sentido o seu governo e expõe os embaraços que se offerecem á realização deste "tentamen".

Occupa-se da colonização, aproveitamento das terras, localização dos novos habitantes, subdivisão das terras, remuneração de trabalho, garantia no esforço, e outras providencias praticas e intelligentes que facilitem o emprehendimento, em franco desenvolvimento.

Allude ao serviço de terras devolutas, para o que chama a attenção do Congresso, no intuito de desembaraçar o assumpto.

Expõe o plano para o desenvolvimento da producção, trata dos meios de transporte para circulação das riquezas, occupando-se do problema do combustivel, do reflorestamento, e da electrificação das estradas de ferro, usinas e fabricas.

Completa o estudo da viação, expondo a necessidade de se auxiliar a rêde das estradas de rodagem.

Em seguida s. ex. presta ao Estado informações sobre os diversos serviços administrativos: Escola Agricola, Defeza Agricola, Campos de Demonstração, etc.

Expõe o que ha sobre a propaganda do café no Japão e na Hespanha. Relembra a geada de 1918 e os seus prejuizos á lavoura; os lucros, entretanto, auferidos pelos agricultores e commerciantes em café, com a alta dos preços consequentes.

Trata do algodão, sua cultura e desenvolvimento no Estado.

Demonstra que o commercio internacional teve surprehendente desenvolvimento, declarando que, confrontada com a dos annos anteriores, a exportação pelo norte de Santos, em 1919, triplicou, e a importação, quasi duplicou.

Foi tambem assumpto de grande cogitação por parte do presidente, o problema da instrucção, em cujo estudo s. ex. expõe o muito que já se tem feito e o muito que ha ainda por fazer.

Continuando na exposição de outros assumptos de maior interesse, occupou-se do concurso do monumento á independencia e da visita do rei dos belgas.

Foi tambem assumpto de importancia o que diz respeito á justiça e á necessidade de seu fortalecimento.

Na pasta financeira, o sr. Washington Luis fez uma exhaustiva demonstração da situação do Estado, jogando com os dados relativos ao serviço de 1919, e assim conclue:

"A segunda operação sobre café levada a effeito, com acerto e felicidade, pelo governo do Estado, em 1918, e do que tivestes pleno conhecimento na mensagem de 14 de julho de 1918, está tambem a terminar. A venda de 3.073.585 de saccos de café, estão adquiridos pela quantia de 110.000:000$, e emittida para esse fim pelo governo federal em emprestimo ao Estado de S. Paulo, foi confiada pelo governo anterior ao Banco Commercio e Industria de S. Paulo, operação que está quasi a findar."

* * *

A successão amazonense

Escreve-nos o senador ...:

"A representação ... Camara dos Deputados ... ra de referir-se a uma entrevista que concedi a um dos redactores do Jornal do Brasil". Mas ... para, como disse, restabelecer a verdade sobre um episodio que ... entender, foi por mim ...

Contrapondo o seu testemunho ao meu depoimento, a illustre bancada affirmou que eu jamais lhe ... nomes para candidato ... governamental do Amazonas.

Devo declarar, ante ... não escrevi a citada entrevista ... sendo, portanto, para ... nos ouvidos do jornalista ... sem chegado bem claro ... minhas palavras.

Neste caso está ... receu a honra de uma ... parte dos meus amazonenses.

Houve realmente um equivoco ... facil de explicar-se, ... que o entrevistante partiu da supposição de ter a honrada bancada ... tido ás minhas conferencias com o eminente sr. presidente da Republica a respeito da successão governamental do Amazonas.

Não lhe tendo eu dado ... rios esclarecimentos a este respeito, meu amavel entrevistante estava convencido de que a illustre bancada tinha conhecimento de todas as diligencias que fiz para descobrir ... candidato que pudesse ser ... rio da confiança de todos os ... militantes no Estado. ... por que foi escripto o trecho ... provocou a contradicta ... nho referido.

Não era com os dignos deputados amazonenses que eu me entendia, pois que elles nunca ... confiar o seu pensamento sobre o assumpto.

Desde que a bancada provocou a intervenção do eminente sr. presidente da Republica, era com elle que eu me entendia, dando-lhe conhecimento de todas as diligencias que empreguei no sentido de obter uma solução que acautelasse os interesses vitaes do Estado, sem abalar, entretanto, a confiança com que me honrava o meu partido.

Esta circumstancia, porém, não prejudica a veracidade do meu depoimento, pois que o egregio sr. presidente da Republica conhece os esforços que envidei e pode avaliar as torturas que soffri nessa via ... que percorri no unico intuito de assegurar a paz no seio da sociedade amazonense. Já que fui chamado a ... reno do restabelecimento da verdade, aproveito a occasião para affirmar que não é menos inexcedivel a ... gem com que a bancada ... indicado nomes que foram ... repellidos.

De facto, como affirmei acima, ella não tive conferencias, esta ... que nenhuma indicação podia ella fazer-me. Nem é mesmo crivel que ... se resolvesse a fazel-o, desde que ... via transferido esse direito ao ... sr. presidente da Republica, ... grado a relutancia deste em ... se em um assumpto da exclusiva competencia do Estado".

* * *

Eleições no Rio Grande

Porto Alegre, 14 — Estão ... realizadas nesta capital as ... para a eleição das vagas de senador e deputado, sendo candidatos ... Carlos Barbosa, para senador, e ... Sergio de Oliveira, para deputado.

TELEGRAMMAS DO EXTERIOR

As relações entre os Estados Unidos e o Japão

Nova York, 14 — O sr. J. G. Schurman, ex-presidente da Universidade de Cornell, que acaba de regressar do Oriente, falando num lunch que lhe foi offerecido hoje pelo conselho das Relações Exteriores, recommendou a nomeação de uma commissão conjunta japoneza-americana para estudar o problema de immigração nos Estados Unidos.

O orador disse acreditar que o Japão está disposto a fazer todas as concessões e sacrificios que se poderiam esperar de uma nação sentimental, de alto espirito, e poderes.

"O Japão, disse o sr. Schurman, está destinado a ser uma das grandes nações democraticas do mundo, com um governo semelhante ao da Inglaterra. O Japão não têm ambições na Asia que o obriguem a alienar-se da amizade norte-americana. Nós não podemos emprehender a tarefa de governar o mundo. A doutrina de Monroe provavelmente nos dará muito que fazer no futuro. Qualquer auxilio porém, que possamos dar á China, para que adquira um governo forte, honesto e eficiente, não só beneficiará esse paiz como repercutirá favoravelmente no Japão."

O cambio em Nova York

Nova York, 14 — Mercado de cambio: Libra esterlina, 3.89,75; franco, 8.28 cents.; lira italiana, 5.00 cents.; franco suisso, 17.84 cents.; peseta hespanhola, 16.00 cents.; corôa sueca, 22.05 cents.; corôa norueguenza, 16.75 cents.; corôa dinamarqueza, 16.75 cents.; marco allemão, 2.55 cents., e corôa austriaca, 0.60 cents.

O caso do vapor italiano "Belluno"

Nova York, 14. — O sr. Quatrone, alto commissario italiano em exercicio, numa nota publicada nesta cidade declara ter recebido telegramma do ministro do Commercio da Italia desmentindo as noticias procedentes de Buenos Aires, segundo as quaes o vapor italiano "Belluno" havia chegado ao porto dessa cidade, arvorando a bandeira vermelha do communismo. O telegramma do ministro do Commercio italiano accrescenta que a bandeira do vapor "Belluno" ostenta o historico nome de Garibaldi e a côr vermelha é o symbolo do exercito garibaldino das camizas vermelhas. O telegramma accrescenta: "O commandante Rizzo é presidente da Sociedade Cooperativa Garibaldi que comprou cinco vapores ao governo e esse glorioso nome seria sufficiente para evitar erroneas interpretações.

Os allemães e a entrega do carvão

Spa, 14 — Os delegados allemães acceitaram as condições impostas pelos alliados para a entrega do carvão.

Politica italiana

Roma, 14 — Realizou-se hoje uma reunião do Partido Liberal, tendo comparecido a essa assembléa cerca de setenta delegados, representando os diversos agrupamentos que constituem o mesmo partido.

Nesta reunião foram tomadas importantes deliberações, tendo sido approvada uma resolução convidando todas as facções liberaes para constituir um unico partido, com uma acção commum e efficaz, em favor dos interesses supremos da patria.

Os alliados esperam até hoje para resolver da occupação do Ruhr

SPA, 14 — Os plenipotenciarios allemães pediram um praso até amanhã para responder ás propostas dos alliados sobre as entregas de carvão. Caso a resposta seja negativa, o districto do Ruhr será immediatamente occupado, sexta-feira, por tropas alliadas, para o que já foram dadas as instrucções necessarias.

A questão do carvão para a França

Paris, 14 — O primeiro ministro britannico, segundo o "Petit Parisien", visitou o sr. Millerand, a quem assegurou expontaneamente que a Inglaterra reconhecia a importancia que representa para a França a questão do carvão.

O sr. Lloyd George affirmou ao chefe do governo francez que o gabinete de Londres sustentará completamente o ponto de vista da França, nesse assumpto.

O estado de saude do presidente Deschanel

Paris, 14 — Na reunião de hoje do conselho de ministros ... longamente do estado de saude do presidente da Republica e todos os ministros receberam impressões optimistas que confirmam plenamente as declarações dos diversos deputados que tiveram occasião de conversar pessoalmente, no domingo, com o chefe de Estado.

Os ministros estão absolutamente convencidos de que o sr. Deschanel estará restabelecido dentro de um mez, o mais tardar.

Um jornalista allemão aggredido

Paris, 14 — O secretario da delegação belga dirigiu ao chefe da delegação allemã uma carta lamentando o incidente occorrido num café com um jornalista allemão que cantarolava a "Guarda do Rheno", o que provocou protestos da parte dos assistentes.

O jornalista foi aggredido e maltratado por uns individuos mais exaltados.

O marechal Hindenburg atacado por um ladrão

Berlim, 14 — O "Correio de Hanovre" informa que um individuo desconhecido penetrou hontem na residencia do marechal Hindenburg e o atacou a tiros de revolver.

O marechal Hindenburg conseguiu escapar illeso.

Berlim, 14 — Acredita-se geralmente nesta capital que o individuo que atacou o marechal Hindenburg em sua residencia, não tinha intuitos politicos nem pessoaes contra o referido marechal e apenas tencionava roubar.

914 allemão legitimo ... CASA HERMANNY. G. Dias, 56. (5758)

MOTIVO DE OBRAS
Saldos de Artigos para Homens
Saldos de Colchas e Cobertores
PARA TERMINAR A SECÇÃO
Saldos de Roupas Feitas para Homens
CARNAVAL DE VENEZA
136 -- Ouvidor -- 136
9366

Como foi commemorado nesta capital o 14 de Julho

A recepção na embaixada franceza e outras notas

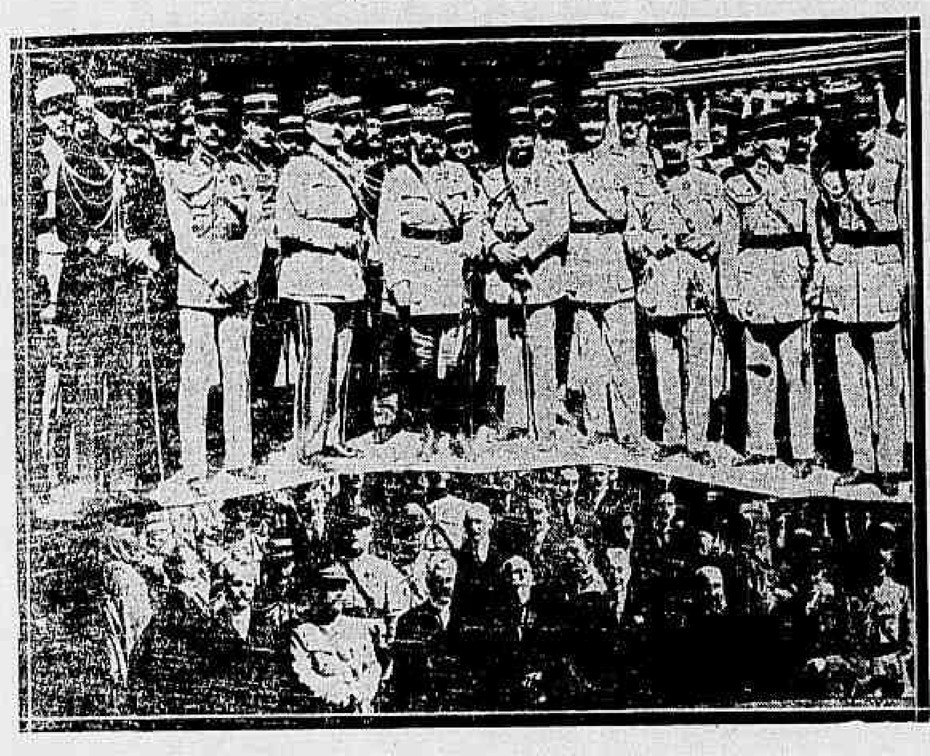

Aspectos das festas commemorativas de hontem

Commemorando a grande data da libertação dos povos, o sr. Alexandre de Conty, embaixador da França, acreditado junto ao nosso governo, offereceu hontem, pela manhã, na séde da embaixada, uma recepção aos membros da colonia, ao mundo official e aos corpos diplomaticos nacional e estrangeiro.

Repletos os dous grandes salões da embaixada, que apresentavam um aspecto deveras imponente, o sr. Augusto Pelé, decano da colonia, pronunciou um pequeno discurso sobre a gloriosa ephemeride, referindo-se ao terminar, á acção do sr. Conty no Brasil, a qual, segundo disse, "visa augmentar o prestigio e a influencia da civilização franceza em todos os terrenos".

Falando da grandeza da França, ... e as suas glorias recentes e invoca os seus mortos.

Em seguida, usou da palavra o general Gamelin, que agradeceu as felicitações feitas á sua pessoa pelo orador, manifestando a alegria em que elle e os seus collegas de classe se sentiam prestar, no dia de hontem, uma homenagem á França.

Falaram depois os srs. Aun e Cheri Antum, redactor do jornal "Al-Adl" (A Justiça).

O primeiro, sacerdote maiorita, testemunhou a admiração dos libanezes pela França e o segundo recordou os laços que a elle prendem o seu paiz.

Por fim, o sr. Conty, no meio do maior silencio, discursou sobre o significado da commemoração, referindo-se á solidariedade das relações franco-brasileiras e ás excellentes impressões da sua ultima visita a S. Paulo.

As suas derradeiras palavras foram cobertas de palmas, sendo aos presentes offerecida uma taça de champagne e doces finos.

A passeata do Tiro da Imprensa

A' tarde, o Tiro 525 (de Imprensa) ... limpo, ... com um effectivo de 200 homens, ... a banda de musica e seguidos de uma banda de cyclistas.

A passeata militar do Tiro 525 causou optima impressão pelo garbo com que se apresentaram os atiradores.

A's 7 horas da noite, o Gymnasio Olavo Bilac, á rua Barão de Iguatemy n. 37, realizou uma sessão civica, falando os professores Freraz de Carvalho e Mozart Sayão Lobato.

— Uma commissão da Associação Polytechnica de Paris, composta dos srs. Alexandre Kitzinger, Godofredo Corrêa, Hallib Bambino, Renato Maguim e Waldemar Kitzinger, foi hontem á embaixada franceza cumprimentar o sr. Conty, pela passagem da gloriosa data.

— O coronel Waldemar de Lima, o capitão Faria Junior, o 1º tenente Thomé Rodrigues, em nome dos officiaes alumnos da Escola do Estado-Maior, foram á residencia do general Gamelin, apresentar cumprimentos pela data de hontem.

O general Gamelin achava-se em companhia do general Durandin e de toda a missão franceza.

O coronel Waldemar ... Saltre... esses dois generaes e á missão, respondendo o general Gamelin em palavras repassadas de amizade e admiração pelo nosso exercito.

NO ESTRANGEIRO

A grande parada militar realizada em Vincennes

Paris, 14 — O tempo radioso e limpo, que hoje fez, veio favorecer agradavelmente a grande parada militar de Vincennes, onde o sr. Lefevre, ministro da Guerra, estando ... passou revista ás tropas, estando presentes todos os membros do gabinete, os presidentes do Senado e da Camara, o corpo diplomatico estrangeiro e uma immensa multidão, que acclamou o Exercito com verdadeiro enthusiasmo.

O sr. Lefevre fez a entrega das bandeiras do 8º regimento de Segurança e de outros regimentos de artilharia de assalto.

As tropas desfilaram em frente dos ... allemães, de accordo com a disposição do Tratado de Versalhes.

Paris, 13 (Retardado) — O general Pershing enviou ao marechal Foch uma mensagem de saudações pela data de hontem, em nome dos americanos ao exercito e ao povo da França pela data de amanhã.

O general Pershing diz que os dois povos podem encarar o futuro com absoluta confiança unidos como estão na amisade indestructivel pelos laços historicos que datam da revolução, laços fortemente estreitados pela guerra mundial e termina rendendo homenagem aos que morreram gloriosamente nos campos de batalha.

UM PRECURSOR DE TIRADENTES

—:—

O 2º centenario da execução de Philippe dos Santos

Sob a presidencia do conde de Affonso Celso, realiza-se amanhã, ás 8 horas da noite, a 4ª sessão do Instituto Historico e Geographico Brasileiro, no corrente anno.

O sr. Jonathas Serrano occupará a tribuna, falando sobre o segundo centenario do supplicio de Philippe dos Santos, executado em 16 de julho de 1720, em Villa Rica (Ouro Preto), por ordem do capitão-general conde de Assumar, por ter sido o chefe do levante que ali irrompera a 28 de junho do mesmo anno.

Para tornar a pelle fina, alva e lisa
IANOP
Nas Perfumarias

Sociedade Fluminense de Agricultura e Industrias Ruraes

Reune-se hoje, ás 3 horas, no edificio da Camara Municipal de Nictheroy, os interessados na organização da Sociedade Fluminense de Agricultura e Industria Ruraes.

Nessa reunião serão approvados os estatutos elaborados pelo deputado Ranulpho Bocayuva Cunha, será eleita a directoria e discutidos todos os assumptos concernentes ao funccionamento da instituição.

Se V. Exa. quer usar boas ROUPAS BRANCAS no seu corpo, na sua cama e na sua meza, sem pagar caro — visite a —
ESPERANÇA DO BRAZIL
Rua da Carioca 52 — Tel. Central 54
(19626)

O 1º grupo de obuz vae bivacar em Gericinó

Sob o commando do coronel ... Borges Fortes, segue hoje para Gericinó o 1º grupo de obuz, afim de fazer exercicios de tracção, evoluções e fogo.

Essa unidade deixará o seu quartel ás primeiras horas da manhã, devendo, á tarde, acampar em Gericinó, onde se demorará ... dias.

NEO SALVARSAN (914)
Legitimo allemão, em todas as drogarias. Alves Kastrup & C.ª, — Rua da Alfandega, 165. (8341)

O arcebispo d. Adaucto em viagem para o Rio

Parahyba, 14 — Seguiu hoje para esta capital, a bordo do "Itagiba", o arcebispo d. Adaucto Henriques, acompanhado do seu secretario, conego Eugenio Cardoso.

As palavras do Exmo. Sr. Dr. Teixeira de Godoy
— DO —
Peitoral Aklina
Attesto que tendo empregado o Peitoral Aklina, do Laboratorio Aklina, de A. R. Pinto, tenho colhido os melhores resultados nos casos de clinica, para o tratamento das doenças infecto-contagiosas do apparelho respiratorio.
Rio, 10 — 4 — 920.
DR. TEIXEIRA DE GODOY.
Consultorio — Ourives, 54.
Deposito — VICTOR RUFFIER & C. — S. Pedro, 128 — RIO.
(19617)

OS EXERCICIOS DA ESCOLA DE GRUMETES

O desfile de hontem

A 2ª companhia da Escola de Grumetes, com um effectivo de 150 alumnos, sob o commando do capitão tenente Camillo Corrêa de Sá e Benevides, desfilou hontem, do Arsenal de Marinha á Quinta da Boa Vista, precedida de bandas de musica e clarins.

Depois de evoluirem e executarem varias formações de esquadras, pelotões e companhia, os alumnos entregaram-se a exercicios de foot-ball, gymnastica, etc. A's 2 1/2 da tarde, o commandante fez-lhes servir doces, refrescos e sandwiches, sendo dado depois o toque de retirada.

MIGUEL BRAGA — Callista: Quitanda, 79, sob., esq. Ouv. Tel. N. 5502. (4888)

Desoccupados que fazem o seu quartel general na rua Fernandes Guimarães, em Botafogo

Os moradores da rua Fernandes Guimarães, em Botafogo, pedem, por nosso intermedio, providencias á policia do 7º districto, contra um grupo de desoccupados que ali permanece diariamente, entregue ao exercicio de capoeiragem, usando de palavras capazes de fazer corar as pedras, o que impede que as familias cheguem ás janellas.

Ainda ha dias, dizem os referidos moradores, duas casas foram victimas desses malandros, recebendo varias pedradas que quebraram as suas vidraças.

Chocolate só DELICIA
(0375)

A PIANISTA ALEXANDROWSKA ESTÁ EM FLORIANOPOLIS

Florianopolis, 14 — Chegou hontem vinda dos Estados do Sul, a pianista Luba de Alexandrowska, que anda pelos Estados do Brasil em excursão artistica.

A sra. Alexandrowska vae dar nesta capital alguns concertos de piano, logo que termine o repouso que aqui veio procurar, afim de se refazer das forças perdidas durante a sua viagem, pelas cidades do sul.

UM "RAID" A PE' AO CORCOVADO

Domingo proximo os srs. Amatillo Osorio, Sebastião Carvalho, Toledo de Abreu, Gondim de Uzêda, Mello Moraes, Arthur Levy, Alberto Zamith, Albano Osorio, Silveira Junior, Duffles de Andrade, Felix de Almeida, Mario Victorio, Gustavo Serrão, Janduy Toscano, Moacyr Toscano, Ernani Carvalho, Sylvio Cardoso, Paulo Moraes, Pedro Miranda, José Ormenville de Abreu, Duval Nunes e Celso Gonçalves, realizarão um "raid" ao Corcovado.

O ponto de partida para essa excursão é o largo do Rio Comprido, e o itinerario se desenvolverá dali pelas ruas da Estrella, Barão de Petropolis e Aqueducto (até ao Silvestre) e estrada do Corcovado.

Os "raidmen" devem estar no ponto de partida ás 5 1/2 da manhã para iniciarem a jornada ás 6 em ponto.

(8663)

O sr. Carlos Sampaio foi hontem ao Sumaré

O sr. Carlos Sampaio, em companhia dos srs. Paulo de Frontin e Alfredo Niemeyer, fez hontem uma excursão ao Sumaré, tendo percorrido todos os pontos pittorescos e panoramicos daquelle recanto.

S.s. exc., que subiram de automovel pela Tijuca, desceram pela Gloria.

E' pensamento do prefeito restaurar e melhorar as estradas ali existentes, afim de que possam os soberanos belgas conhecer a belleza do Sumaré.

CHARUTOS PALHAÇO
Cuidado com as imitações e falsificações. Os legitimos têm impresso no sello o nome dos fabricantes Costa Ferreira & Penna.
DEPOSITO, Rua do Carmo 56.
(19696)

Ciumes... ciumes...

—:—

Ainda a tragedia conjugal da rua Santo Christo

O criminoso foi recolhido ao quartel da Brigada Policial

A acção policial em torno do crime occorrido ante-hontem na rua Santo Christo está virtualmente concluida, restando apenas preencher formalidades, para o envio dos autos do processo, que já estão promptos, ao juizo competente.

A's 2 horas da tarde, deu-se o transporte do criminoso, o sr. Mario Quintiliano, para o quartel da Brigada Policial, acompanhando-o até esse estabelecimento o 1º tenente do Exercito Arthur Quintiliano, seu irmão.

O criminoso será dado como incurso nas penas do artigo 294, combinado com o artigo 13 do Codigo Penal, no relatorio que acompanhará os autos.

O revólver de que se serviu o immediato do "Jequitinhonha" foi entregue aos srs. João Cardoso e Silva e Francisco Faria, nomeados peritos para procederem ao exame daquella arma, tendo o delegado pedido, por officio ao Gabinete Medico Legal, sejam dadas providencias no sentido de ser feito o exame de corpo de delicto em d. Angela Araujo de Castro, o que ainda não foi feito, dado o estado em que ainda se encontra a victima dos ciumes do sr. Mario Quintiliano.

Na casa de saude dr. Crissiuma, onde está internada, em tratamento, d. Angela de Araujo Castro foi operada, continuando, porém, em estado melindroso, embora pareça que não será difficil o seu restabelecimento.

DECLARAÇÕES DE UM IRMÃO DE D. ANGELA

Fomos hontem procurados pelo sr. José Maria de Araujo, irmão da sra. Angela Araujo de Castro, ferida a tiros, ante-hontem, pelo seu proprio marido, o official da marinha mercante, sr. Mario Quintiliano de Castro.

Sobre as accusações de leviandade, de que accusam a victima do marido que se disse ciumento para justificar a sua falta, disse-nos o irmão da victima:

— "E' falso que a minha prezada irmã tivesse procedido levianamente, durante a ausencia do seu marido. O facto de haver ella abandonado a sua casa para residir com o seu pae, é justamente, ao contrario do que se diz, uma prova de sua honestidade, transformada em adulterio pelo criminoso que deseja assim, justificar o attentado á vida da esposa.

Angela, mulher bondosa e honesta, sempre foi pelo contrario, victima do máo procedimento de seu marido, homem de máos costumes como provarei, e documentadamente, assim melhore o seu estado de saude. E tanto assim, que foi ao cáes receber o seu esposo, que a viera buscar para residirem juntos na Bahia.

Dês o tempo de solteiro que Mario procede incorrectamente, chegando a vender as joias de uma moça que fôra sua noiva. Depois de casado, deixou a sua victima de hoje em tal estado de penuria, que foi preciso o auxilio de meu pae, com quem o casal morou cerca de dois annos.

De um genio irritante, prohibiu que Angela mantivesse relações com os seus proprios cunhados, irmãos do criminoso e dos quaes este duvidava!

Abandonando-a ameudadas vezes, deu motivo a que Angela fosse soccorrida, certa vez em que tivera um aborto, só, sem auxilio de ninguem, por essa Emilia, apontada como mulher immoral, como sendo das relações de Angela. E tal não se dava. Emilia era visinha de Angela e, sabedora do seu soffrimento, sem a presença do marido, foi soccorrel-a.

Mario aggredia sua esposa ameudadas vezes a ponto de, certa vez, haver-lhe partido a cabeça com um moringue de barro, facto esse que provocou escandalo até o ponto de ser tratada por um desconhecido que a salvou das garras do marido cobarde.

Como prova da desharmonia do casal, provocada por Mario, mostra-se o escandalo havido ha tempos, nas barcas, facto que os jornaes noticiaram e que foi até ao conhecimento da policia!

Certa vez, Mario levou sua mulher para Duas Barras, de onde ella, pelos máos tratos constantes, escreveu á familia que a fosse buscar, com o auxilio da propria policia! E' esta pobre mulher que accusam de deshonesta; e é este marido que apontam como exemplar!

Possuo entretanto documentos e provarei o contrario do que se diz para provar o quanto de pequenino é o caracter do criminoso protegido por alguns jornaes.

E' horrivel! E saberei levantar a honra da pobre Angela."

QUANDO
suas finanças não permittirem luxar... lembre-se da *Camisaria e Perfumaria*
RAMOS SOBRINHO & Cia.
Rua da Quitanda n. 91,
Proximo á rua do Ouvidor.
(031)

NA ACADEMIA NACIONAL DE MEDICINA

—:—

A recepção do professor Custodio Cabeça

A Academia Nacional de Medicina reune-se hoje, ás 8 1/2 da noite, solennemente, para receber o professor Custodio Cabeça, cirurgião portuguez, actualmente em visita ao nosso paiz.

Fará o discurso de recepção, a convite da directoria daquella corporação, o dr. Jorge Monjardino, clinico nesta capital.

V. S. augmentará seus negocios se annunciar no
«O Estado de S. Paulo»
o mais importante diario de S. Paulo, com grande circulação em todos os Estados do Brasil e no estrangeiro.
Succursal no Rio — Av. Rio Branco, 137. Telephone 5-1-5-6, Central. (0376)

O NOVO JUIZ DE SANT'ANNA DOS FERROS

Sant'Anna dos Ferros, 14. — Foi recebido com geral agrado o acto do presidente do Estado, nomeando para o cargo do juiz municipal deste termo o dr. Leoncio Gomes da Silva.

Garantia
PARA OS DOENTES e PARA OS MEDICOS é o
ESCRUPULO PROFISSIONAL
SERIEDADE E COMPETENCIA
que preside ao aviamento de todo o receituario confiado á
PHARMACIA DERMOL,
estabelecimento modelo, honrado com a preferencia da illustre classe medica. — Entrega a domicilio.
Rua 7 Setembro, 99 (entre a Rua Gonçalves Dias e Av. Central).
Telephone: Central, 3280. (19607)

DE PORTUGAL

A crise politica — Contra a amnistia dos presos politicos — Outras informações

Lisbôa, 14 — Continua sem solução a crise politica. O Partido Liberal mantem com o sr. Herculano Galhardo, que prosegue em diligencias para organizar o Ministerio, a mesma attitude que teve com os srs. Corrêa Barreto e Sá Cardoso.

Lisbôa, 14 — Os republicanos extremistas do Porto realizaram um comicio naquella cidade contra a amnistia aos presos politicos. Essa reunião approvou uma moção em que se pede ao Parlamento que não approve o projecto de amnistia.

Lisbôa, 14 — Revestiram-se de grande solemnidade os funeraes do arcebispo de Evora.

Incorporaram-se ao cortejo funebre os representantes do governo, autoridades civis e militares, representação do clero e de diversas aggremiações. De todo o paiz chegam expresões de condolencias.

LUETYL cura syphilis adquirida e hereditaria, fortalece e engorda, unico especifico adoptado officialmente nos hospitaes do Exercito e da Marinha e o mais receitado pelos especialistas. (5782)

Ainda écos da revolta dos sargentos

—:—

Havia na Brigada Policial soldados expulsos das fileiras do Exercito

Com a revolta dos sargentos, como todos estão lembrados, o governo de então expulsou das fileiras do Exercito todos os implicados no famoso movimento. Desses, alguns foram para os Estados e outros procuraram "cavar" sua vida como era possivel. Alguns outros, porém, conseguindo fazer esquecer o caso da expulsão, arranjaram sua inclusão na Brigada Policial e vinham servindo como era possivel.

O commandante da Brigada, general Pessoa, tendo tido informação desse facto, tomou logo uma providencia e prendeu quinze dos soldados nessas condições, mandando-os apresentar ao chefe de Policia, para que os fizesse identificar. Todos elles foram para a Inspectoria de Segurança, para fins de promptuario, sendo postos em liberdade os que já estão identificados.

Belleza da Pelle
Comichões
O SUDONOL é o unico preparado que cura com efficacia todas as molestias da pelle, taes como sardas, pannos, manchas, espinhas, cravos, marcas de variola, por mais profundas que sejam, suores fetidos dos pés e axillas e todas as erupções cutaneas. Preço do vidro: 5$000.
Vende-se na Pharmacia Medina, rua Luiz de Camões n. 6, Drogaria Rodrigues, rua Gonçalves Dias n. 59; Drogaria Granado, rua 1º de Março; Drogaria Central rua da Assembléa n. 75, Casa Huber, rua Sete de Setembro, n. 61.
(5670)

UMA EXPOSIÇÃO DE PRODUCTOS CATHARINENSES

Florianopolis, 14 — Tem causado o mais vivo successo a exposição de productos do Estado da secção de Agricultura.

A exposição continúa a ser muito visitada, não só por pessoas desta cidade, a quem a exposição interessa, como até por muitos fazendeiros que vêm propositadamente do interior do Estado para ver os productos expostos. Todos os visitantes são unanimes em render os mais francos elogios á exposição, productos e seus organizadores.

Elixir de Mastruço Bronchites, asthma e coqueluche. (10091)

O secretario da Justiça de S. Paulo vae receber um bronze

S. Paulo, 14 — Está em exposição na casa Michel, á rua 15 de Novembro, um bronze que será offerecido ao dr. Cardoso Ribeiro, secretario da Justiça, pelos magistrados do nosso Estado.

Essa homenagem, que foi lembrada pelo dr. Renato Motta, juiz de direito de S. Roque, ficou assentada em reunião dos magistrados paulistas, em 19 de junho findo.

O mimo representa a Justiça, e é a reproducção do que se encontra no "Palais de Justice", de Paris.

A entrega do mimo realizar-se-á no dia 31 do corrente, por uma commissão composta dos ministros drs. Polycarpo de Azevedo, Octaviano Ribeiro e Costa Manso, e dos juizes Godoy Sobrinho, Adalberto Garcia, Matheus Chaves, Paulo Passalacqua e Renato Motta.

A commissão entregará tambem ao actual titular da pasta da Justiça um officio, assignado pelos magistrados paulistas dos quaes parte a homenagem.

Foi escolhido o dia 31 por ser sabbado, permittindo essa circumstancia que estejam presentes ao acto não só os juizes da capital, como tambem os do interior.

Machinas para lavoura
As mais modernas e aperfeiçoadas, encontram-se na casa *Telles, Irmão & Cia.*, Rua Senador Dantas 122 (em frente ao Theatro Lyrico) no Rio de Janeiro e Rua Boa Vista 30 (casa matriz) em São Paulo. (9350)

Fabrica de molduras
Rua 7 de Setembro 203
Molduras de estylo, alta novidade. (9231)

Os trabalhos do recenseamento no Amazonas

Manáos, 12 — (Retardado) — Foram organizadas em varios municipios deste Estado, sete novas commissões que iniciaram os trabalhos do recenseamento.

Esse patriotico serviço tem sido aqui acolhido com geral sympathia, sendo todos unanimes em corresponder ao appello do delegado geral, cujo esforço e dedicação merecem geraes applausos. Este tem realizado conferencias nos varios municipios do Estado, em prol do recenseamento, esclarecendo detalhadamente os optimos resultados que poderão advir para a população depois de organizadas as respectivas estatisticas.

Um seductor de menores

Preso quando desembarcava na Praia Formosa, com a mocinha que raptára

O dr. Luiz Leal, supplente de juiz de direito em Petropolis, prendeu hontem na estação de Praia Formosa o individuo Raphael dos Santos, que é já bastante conhecido da policia, e que vinha trazendo de Petropolis, para explorar aqui, a menor Elisa Vogel.

Esse individuo, aliás, não é só conhecido da policia. E'-o tambem do publico, que já teve conhecimento de algumas façanhas, entre as quaes a principal e mais recente foi a do rapto de duas menores de descendencia allemã, que o miseravel conseguiu atirar na vida airada e que para aqui trouxéra, vindas mesmo de Petropolis como a de hontem.

Por esse rapto, Raphael dos Santos tem que responder a processo que ainda está correndo.

Agora, sua nova raptada, que teve a felicidade de não ser levada para um outro qualquer de perdição, escapando-lhe das garras, vae novamente para Petropolis, a requerimento do sr. Luiz Leal, que tambem requereu a remoção para a cidade serrana do miseravel explorador, que vae ter mais um processo.

UZAE a unica Sardinha, actualmente a melhor do nosso mercado. (4141)

Consulta ao ministro da Fazenda sobre a nova lei de licença

Em solução a uma consulta do delegado fiscal do Thesouro Nacional no Estado de Alagoas, sobre se, em face da nova lei de licença, os inspectores das Alfandegas, administradores das mesas de rendas e collectores de rendas federaes têm competencia para conceder licença até 30 dias aos seus subordinados, o sr. Homero Baptista, ministro da Fazenda, decidiu que os inspectores das Alfandegas podem conceder licenças aos seus empregados por trinta dias para que as gozem dentro dos proprios Estados, continuando, entretanto o regimen actual, quanto aos de sua nomeação e aos de nomeação de outra autoridade; tambem os administradores das mesas de rendas não alfandegadas podem conceder licenças até egual prazo aos auxiliares de sua nomeação.

Relativamente aos collectores federaes, decidiu s. ex. que não possuem tal attribuição, por não terem propriamente empregados publicos subordinados, uma vez que os escrivães só têm para com elles relação de serviço e não de hierarchia e aos prepostos não são empregados publicos, mas empregados pessoas dos collectores ou escrivães que os nomeiam e pagam.

CASA ROCHA
Especialista em oculos e pince-nez, com officina de instrumentos de engenharia; 56, rua da Assembléa. (4135)

O RECENSEAMENTO E AS AUTORIDADES ECCLESIATISCAS

Por toda a parte as autoridades civis, encarregadas do trabalho do recenseamento, têm encontrado o mais desvelado apoio do alto clero brasileiro. Ainda agora o arcebispo de Marianna, d. Silverio Gomes Pimenta, seguindo as pégadas de outros prelados, entre os quaes d. João Braga, bispo de Curityba, acaba de dirigir a seguinte circular aos vigarios da sua diocese:

"Já conhece v. revma. a resolução do nosso governo federal de fazer um recenseamento de toda a Republica Brasileira, e do esforço que está empregando para que saia o mais completo possivel, e seja uma das grandes obras em commemoração do centenario de nossa independencia. A egreja brasileira, que nunca foi vencida nos commettimentos patrioticos, não se ha de negar a si mesma agora, que se trata de uma empresa de excepcional relevancia para o bem do nosso querido Brasil e de necessidade indiscutivel para o progresso material e moral desta patria estremecida. Para que tal não aconteça recommendo a v. revma. que preste todo auxilio moral aos senhores agentes do Recenseamento neste arcebispado, á imitação do que estão fazendo os sacerdotes de outras dioceses, estimulados pelo proprio patriotismo, e pelos exmos. prelados respectivos. Em particular peço que procure destruir os preconceitos, quasi direi estultos, com que anteriormente se animavam os imprudentes, e combatiam uma obra, que por qualquer lado que se tome, só póde redundar em bem da patria e proveito de cada um em particular. — Marianna, 21 de julho de 1920".

SULFURAL
Banhos de Caldas em casa!
(6110)

Noticias da Bahia

Bahia, 13 (*Retardado*) — Começaram a funccionar hontem as aulas da Faculdade de Medicina desta cidade.

Bahia, 13 (*Retardado*) — A renda do Estado até hontem attinge a cifra de 634:046$289 arrecadada neste mez.

Bahia, 14 — Acabam de chegar trezentos caixões de material, destinado aos serviços de recenseamento, tendo sido tambem installadas as commissões municipaes censitarias nos municipios de Itaparica, Castro Alves, São Felix, Murityba, Cruz Alta, Itaboraba, Orobó, Capivary, Alagoinhas, Pojuca, Catu Coite, Inhambupe, Esplanada São Miguel, Amargosa, Lagoa, Nazareth, São Felippe, Pilão-Arcado, Joazeiro, Valença, Cairú, Taperoa, Santarem, Carinhanha, Macahubas, Lençóes, Ilhéos, Caravellas e Viçosa, ficando as respectivas juntas a cargo dos delegados seccionaes.

Bahia, 14 — Causou pezar o fallecimento do dr. Horacio Seabra. Logo que foi conhecida a noticia do seu passamento o palacio da Acclamação onde estava hospedado ficou repleto do mundo official, representações civis e muitos jornalistas.

A's 4 horas realizou-se, com extraordinaria concorrencia o enterro.

O feretro saiu do palacio da Acclamação, tendo segurado nas alças do caixão o dr. J. J. Seabra, o secretario da policia e os filhos do morto. Uma banda de musica, durante o trajecto, tocou marchas funebres. Elevadissimo era o numero de coroas depositadas sobre o feretro, onde tambem se viam muitas palmas e capellas.

O governador do Estado e a familia do morto têm recebido muitos telegrammas e cartas de pesames.

A temporada lyrica

—:—

Salomé Strauss

O drama de Oscar Wilde, *Salomé*, surgiu no palco brasileiro ha coisa de dez annos, quando, no theatro São Pedro, a heroina da lenda biblica, numa supposta crise de morbida animalidade, reviveu no talento precoce de Lyda Borelli. Depois, na faustosa temporada de 1910, no Municipal, a sra. Gemma Bellincioni, ao som de 95 instrumentos, uns de tradição davidica, outros de tradição medieval, e outros de invenção moderna, veiu, sobre rythmos straussianos reeditar concupiscencias carnaes engendradas no cerebro doentio de Oscar Wilde; e, a passos e figurações choreographicas desatar, um a um, os sete véos, até desnudar o resequido tronco sobre o qual estudantes da Faculdade poderiam facilmente sabbatinar de anathomias...

Taes exhibições de perversão humana puzeram no publico fremitos de horror, ainda que elle, ora os surtos dramaticos da Borelli, ora a sequidão ossea da sra. Bellincioni, admirasse.

Esta ultima, canora interprete de *Salomé*, pela vez primeira, com outras personalidades, recrutadas nos vergeis da cultura lyrica, nos offerecia os primores do polyphonismo de Strauss.

Agora, a empresa Mocchi teve a bizarra lembrança de reeditar, por amor á arte symphonica, o biblico episodio, de modernissima e desassisada falsificação. Dentre os espectadores do Municipal, os maiores de quarenta annos, refrescaram os escaninhos da memoria, e os que mal estão desabrochando ao sol da primavera presenciaram o lance physio-psychologico de uma depravada que, no paroxismo bruto dos sentidos, oscula os labios de uma cabeça decepada...

O libretto, de Oscar Wilde, encerra copiosos elementos musicaes. Elle proprio confessa que o presentimento do mal e da dôr "é um dos estribilhos, cujos themas repetidos fazem parecer *Salomé* a uma peça musical, dando-lhe unidade de ballada."

Strauss, tirando, habilmente, partido desses estribilhos poeticos, conseguiu dar ao seu poema symphonico e vocal unidade e equilibrio, embora não cuidasse systematicamente da tradicional quadratura das scenas. Em todo o poema soube diffundir o veneno subtil e embriagador que emana da personagem de Salomé, ferozmente voluptuosa, a ponto de alterar e torcer as expressões de solennidade e doçura que commentam as palavras de Jokaan.

A degolação de Baptista, a suggestiva novella de Flaubert, apresenta o personagem que a fantasia de Wilde delineou com traços de perversão psychica: a encantadora menina, passivo instrumento de vingança, nas mãos de Herodiade, toma, no poema dramatico, potencia activa extraordinaria.

João Baptista, no libretto de Wilde, é quasi exclusivamente o vituperador de Herodiade, ás vezes pregoeiro do Messias; a força que emana de suas idéas, o seu Verbo que conquista as turbas, desapparecem.

Abolida a tradição da vingança materna, excluido o poderio da palavra do propheta, resulta que a subita, desenfreada paixão de Salomé por elle se reduz a uma aberração dos sentidos; a menina formosissima se accende de indomavel desejo pelo homem que a vida do deserto fez repugnante, e, para beijar-lhe a boca rosada, que elle recusa, manda separar-lhe a cabeça do tronco.

Herodes, á tamanha monstruosidade, ordena a seus soldados a morte de Salomé.

A tradição e a historia ahi soffrem grande arranhão, mas Oscar Wilde, no seu livro "A decadencia da mentira", justifica-se com as seguintes palavras: "A arte toma da vida a sua materia prima, cria-a, dá-lhe novo feitio, absolutamente indifferente ao facto em si mesmo, inventa, imagina, sonha, e entre ella e a realidade oppõe uma insupperavel barreira de bello estylo, de methodo decorativo e ideal".

Richard Strauss sentiu profundamente a seducção do morbido alinhavo de Wilde; comprehendeu maravilhosamente o contraste entre elementos de verdade e de vida que nelle abundam, em frente ás artificiosas ousadias que invadem o drama, projectando raios fulgentes e agudos de estranha luz sobre as figuras que ahi se agitam, ou envolvendo-as, por vezes, em um tenebroso véo. O drama fremente se incarna numa musica, toda fogo e chammas e que, de onde em onde, nos offusca a vista, nos aperta a garganta, suffocando-nos com o fumo acre que se desprende da immane fogueira. As idéas musicaes, rythmicas mais que melodicas, são cheias de intenções, comquanto não muito geniaes nem originaes, desde os primeiros compassos.

Um thema continuo, incessante, proposto pela clarinetta, exprime a potencia de Salomé; um outro, vivaz e flexuoso, exprime-lhe o encanto; com um processo, tambem empregado algures, com seguro effeito, Strauss conjuga os dois trechos em um só, quasi a nos mostrar a inteira figura da joven, ao seu primeiro apparecer, valendo-se em seguida de uma ou da outra parte separadas e tambem sobrepostas, conforme prepondera uma ou a outra força, ou se juntas ambas se affirmam. Um thema de grande doçura exposto pelas trompas, significa a santidade de Baptista; um outro, que se inicia com dois intervallos de quartas descendentes, refere-se principalmente ás accusações que este atira a Herodiade, e fórma aquella musica estranha que Salomé recorda ter ouvido dos labios delle; um rythmo simples, esboçado pela clarinetta, é a fascinação que sobre Salomé exerce a presença de Baptista; uma phrase quente dos violinos, potentemente expressiva, pinta com vivas côres a erotica paixão da joven. E, quasi todos estes themas, respondentes a diversas modalidades dos pensamentos e dos sentimentos de Salomé, repercutem na dansa fascinadora, apresentando-se, aqui, acolá, emquanto se desenvolvem as successivas melodias, de caracter exotico, que acompanham a acção muda, porém, de extraordinaria efficacia.

A musica de Strauss é excepcional nas audacias rythmicas, pela variedade de desenhos que se alternam e se desenvolvem contemporaneamente com extraordinarios contrastes; excepcional nos processos harmonicos, em que propositalmente se afasta de toda a regra e de toda a tradição, sem se preoccupar com o encadeamento dos accordes, com homogeneidade tonal; excepcional na fórma, seguindo o drama nos seus meandros sem contornos de "trecho" ou de scena; excepcional na instrumentação pela variedade e riqueza de coloridos obtidos, servindo-se de modo insolito dos habituaes instrumentos, ou valendo-se de instrumentos não usados em orchestra.

O publico, como sóe acontecer em audições de obras ainda não acclimadas no nosso meio musical, manteve durante a representação da partitura de R. Strauss a sua attenção bem desperta. O gigantesco trabalho orchestral, conduzido pelo braço firme e o olhar vigilante do preclaro musicista que se chama Edoardo Vitale, póde-se affirmar, foi seguido, em todos os seus pormenores, com especial interesse, e se a musica qualquer solução de continuidade offerecesse, varias vezes os applausos teriam rompido de todos os recantos da sala, como se verificou após a *Dansa dos sete véos*, suggestivamente executada pela intelligente interprete da protagonista, senhora Vix.

A distribuição dos papeis principaes resultou assás feliz.

A sra. Vix, a heroina da noite, subiu, no seu papel, a alturas nunca d'antes por ella attingidas no palco do Municipal. A filha de Erodiades não podia encontrar temperamento de artista que mais vibração soubesse emprestar á scena e ao canto, do que a applaudida cantora franceza.

A magia de seus olhos, que chispam desejos infernaes de lubricidade pagã, apoderou-se do auditorio; as inflexões de sua voz, que acaricia ou ameaça, que fulmina odios ou entontece de amor, subjugaram a sala, que, sómente quando lhe fôra permittido, isto é, no fim da representação, rompeu em estrondosa e prolongada ovação, chamando a sra. Vix e os seus collegas, e o maestro Vitale, oito vezes á ribalta.

Collaboradores da assignalada victoria foram o barytono Rossi Morelli, o barytono Crabbé e a sra. Gramegna.

Rossi Morelli fez o Yokanan imponente, majestoso e contemplativo como a acção reclama. Com a sua alentada estatura, propicia ao personagem, e com a poderosa voz que o publico repetidas vezes lhe tem admirado, imprimiu grande relevo a toda a longa scena á saida do poço, apostrophando os desmandos de Erodiade, e resistindo ás tentações de Salomé.

Crabbé deu ao Rei Erode a espiritualidade bacchica do rei beberrão, risoso e debochado. Foi a nota menos gravebunda que desferiu a lyra de Strauss, em meio daquelle pandemonio de symphonismo transcendente.

A sra. Gramegna, na rainha e companheira de um soberano democratizado pelo vinho e pelo sensualismo em familia, não teve outro remedio senão tomar atittudes de sogra que a todo momento desata em ralhos monitorios.

Antes de *Salomé* a empresa mandou a orchestra tocar o preludio de *Lohengrin* e fazer o ensaio geral da protophonia de *Tannhauser*, que vae ser executada hoje, em concerto symphonico, sob a regencia do sr. Weingartner.

Assignantes do turno de hontem acharam muito magro o recheio que lhes foi ministrado para complemento do espectaculo.

Salomé durou uma hora e trinta minutos; egual duração teve o primeiro acto de *Parsifal*.

Foi, pois, uma récita com dois terços de diminuição, que dispensava perfeitamente a parte do symphonismo, reservada para exclusivo uso e gozo de assignantes outros.

E' a reclamação que nos foi feita por varios cavalheiros, afim de transmittil-a a quem de direito, sem esperanças, bem entendido, de providencias possiveis.

E' simplesmente *pro forma*...

O 64º ANNIVERSARIO DA FUNDAÇÃO DO CORPO DE BOMBEIROS

A BRILHANTE COMMEMORAÇÃO DE HONTEM

Os bombeiros premiados

O Corpo de Bombeiros commemorou hontem, com solemnidade e brilhantismo, o 64º anniversario da sua fundação.

Lindamente ornamentado o quartel-general, com bandeiras e galhardetes, o programma da festa teve inicio ás 5 horas da manhã, com a alvorada tocada pelos clarins e banda de musica.

A's 8 horas, formou o batalhão em parada. A' 1 hora da tarde, presentes muitas familias, officiaes do Exercito e da Policia e grande numero de pessoas, realizou-se, no salão do Casino dos Officiaes, a entrega dos premios ás companhias e praças vencedoras do concurso de gymnastica, infanteria e incendio, concurso realizado, ultimamente, cabendo o 1º logar a 5ª companhia, detentora ha já tres annos do artistico bronze de campeonato, cuja posse tornou-se definitiva com a victoria desse concurso, recebendo, por isso, outro bronze, que passou a figurar ao lado daquelle que ali estava ha tres annos.

As praças que contribuiram para a victoria foram as de numeros: 228, 556, 186, sargentos, 216, 41, 35, 572 e cabos, 269 e 40. Coube o 2º logar a 3ª companhia, do commando do capitão Adelino Corrêa da Costa.

Na 4ª companhia, do commando do major José Ferreira, foram classificadas 33 praças. Os premios foram distribuidos por uma filhinha do tenente Ernesto de Andrade, secretario do Corpo, e constaram de objectos de arte e quantias em dinheiro.

Depois da distribuição dos premios, o tenente Ernesto, em nome da officialidade, offereceu ao commandante Ribeiro da Costa o retrato do mesmo, que foi inaugurado no Casino, sob palmas dos assistentes e musica tocada pela banda de musica.

A seguir, foram servidos aos presentes, doces, refrescos, cerveja e café.

Até ás 10 horas da noite houve illuminação de gala, retreta pela banda de musica e cinematographo no pateo do quartel, estando até aquella hora, franqueadas ao publico todas as dependencias.

A retreta teve inicio ás 7 e meia. A banda do Corpo executou, sob a regencia do maestro tenente Albertino, o seguinte programma:

1ª parte: 1 — Jubileu dos Bombeiros, passo-dobrado, Anacleto de Medeiros; 2 — Hugenots, fantazia, Meyerbeer; 3 — Coração em chammas, valsa, A. Arnoldi; 4 — Zanetto, Potpourry, P. Mascagni; 5 — Tannhauser, marcha da opera, R. Wagner.

2ª parte: 6 — Guarany, symphonia, Carlos Gomes; 7 — Tout-Paris, valsa, E. Waldteufeld; 8 — Baby, mazurka, P. Laurendeau; 9 — La Gioconda, fantazia, A. Ponchielli; 10 — 1918, passo-dobrado, Paulo Silva.

Essa festa, que deixou de se realizar a 2 do corrente, data da fundação do Corpo, por motivo da morte do sr. Delfim Moreira, revestiu-se do maior brilhantismo, conforme podem verificar os leitores pelas notas acima.

A ella prestou o seu concurso a população, que a assistiu, num eloquente testemunho da grande sympathia que vota áquella corporação, cujos serviços são realmente, inestimaveis.

CASA EUGENA
Bellissimo sortimento em tecidos de lã. As ultimas novidades. Os melhores preços.
(6237)

ESTAÇÃO DE INVERNO
54
Casacas, smockings, sobretudos, fraques, etc. Tecidos e corte de 1.ª ordem. Obra de luxo.
GUANABARA
R. Carioca, 54
Central 92

Deu um prejuizo ao patrão de cerca de um conto de réis

Foi noticiado que o sr. Herm London, estabelecido com uma fabrica de plumas, á rua Sete de Setembro 203, apresentára queixa contra um empregado de sua confiança, ao qual deixára entregue seu estabelecimento, durante sua ausencia numa viagem que fez á Europa.

Essa noticia foi publicada de um modo inteiramente distante da verdade. O sr. Herm London não deu queixa senão contra um empregado seu de nome Oskar Welker, que lhe déra um prejuizo em plumas, de quantia approximada de um conto de réis e que fôra despedido da sua casa por ser deshonesto e não pelo prejuizo dado num estabelecimento que gyra com muitos capitaes.

Esse empregado não era gerente da fabrica nem se chama Carlos Baptista, como foi publicado. O gerente é merecedor de toda a confiança do sr. London, que no fim do anno vae fazel-o seu socio, e o sr. Carlos Baptista já em janeiro deste anno, isto é, antes do sr. London ir á Europa, onde apenas passou tres mezes, havia sido dispensado por motivos particulares.

O sr. London, ao ir á Europa, deixou seu estabelecimento entregue ao gerente actual, sr. Henrique Ramos, que se desempenhou bem e continua a merecer a confiança de seu patrão.

Essas mesmas declarações foram-nos trazidas pelo proprio sr. London, que apenas apresentou queixa contra o ex-empregado Oskar Welker, na 3ª delegacia auxiliar.

COMME IL FAUT cigarros de luxo, tabaco turco legitimo.
LOPES SA' & C.
Rua Santo Antonio, 5 e 9
(7172)

DO RIO GRANDE DO SUL

Porto Alegre, 14 — O commandante da região militar recebeu um telegramma do commandante da quinta brigada de infantaria aquartelada em Santa Maria, communicando-lhe ter recebido um telegramma de Cacequy pedindo para ir áquella localidade uma força federal, afim de garantir a estação que estava ameaçada de assaltos, por alguns grupos armados.

O commandante da região autorizou o embarque para Cacequy, tendo embarcado uma força julgada necessaria para abafar o movimento, que, julga-se, se prende á parede dos operarios ferroviarios de Cacequy.

Porto Alegre, 14 — Durante a semana passada foram registrados 37 nascimentos, 23 obitos e um casamento.

No semestre passado findo em junho, houve na Santa Casa, 405 operações cirurgicas, sendo tratados por diversos clinicos 506 doentes.

Porto Alegre, 14 — Realizou-se hoje a cerimonia do juramento da bandeira pelos reservistas da 7ª turma de tiro, a qual terminou cerca de 3 1/2 da tarde.

O acto foi muito concorrido de populares, tendo sido proferidos alguns discursos patrioticos.

Porto Alegre, 14 — O vapor "Itaquatiá" trouxe para este porto, um caixote destinado ao British Bank, com a quantia de 400 contos de réis em dinheiro, em vario metal.

Porto Alegre, 14 — Foram iniciadas logo de manhã cedo varias festas nesta capital, commemorando a data de hoje.

A' tarde haverá um grande concerto no theatro Appollo, constando de musica de autores francezes.

Nas escolas foram feitas aos alumnos prelecções, pelos professores, versando sobre a data que passa.

Para a noite ha um variado programma de diversões, realizando a colonia franceza aqui domiciliada, algumas festas patrioticas.

Porto Alegre, 14 — Segundo o que affirma uma carta para aqui enviada e recebida, sabe-se que é muito possivel a visita a esta capital, do dr. Fédor Krause.

Se tal se der, o illustre cirurgião será optimamente recebido.

Remedios de confiança e receitas aviadas com o maximo rigor profissional — Pharmacia Dermol, R. 7 Setembro, 99 — Teleph. Central 3-2-8-0. (19634)

E' SEMPRE AGRADAVEL
fazer uma visita á *Real Moda da Rua Uruguayana*, 80, porque além do bom gosto e superior qualidade nos seus *vestidos de Theatro, Baile* e *Passeio*, tem egualmente uma lindissima collecção de *Chapéos, Boás, Renards* e mais artigos novidade para a estação, por preços que encantam as gentis visitantes. Teleph. 27 C. (19685)

Tentou aggredir um policial

Hontem, á noite, na rua de S. Christovão, o desordeiro João Cordeiro, quando promovia desordem, foi preso pelo soldado n. 136, da 2ª companhia, do 2º batalhão.

Em caminho da delegacia, o malandro tentou aggredir o policial. Pois foi autuado em flagrante.

O DIA POLICIAL

Os espertalhões

Fez-se de agente para conseguir furtar

Maria de Jesus, moradora á rua dos Arcos n. 5, procurou hontem o 2º delegado auxiliar, afim de se queixar de um malandro, que lhe applicára um plano.

Disse a queixosa que fôra procurada por um individuo magro, meio caboclo, de estatura regular, alourado e com um principio de calvice bem pronunciada. Esse individuo, dizendo que era agente de policia, intimou Maria de Jesus a comparecer na policia, afim de tirar o retrato, pois que elle, "agente", a vira a conversar com um individuo suspeito, á procura de quem andava a policia.

A rapariga ficou assustada; mas o agente tranquillizou-a, dizendo que, se lhe desse 20$000, tudo ficaria resolvido. Maria deu o dinheiro e o malandro foi embora, para voltar dias depois, dizendo novamente á queixosa que mais uma vez fôra vista a conversar com o tal sujeito suspeito. Mas desta vez, a rapariga não quiz mais dar dinheiro, e queixou-se ao 2º delegado auxiliar, que mandou para o Corpo de Segurança.

Morto por um trem

Hontem, ás ultimas horas da noite, um desconhecido, de cor preta, apparentando 45 annos, na estação de S. Francisco Xavier, foi morto por um trem, que o cortou ao meio. O cadaver, com guia passada pela policia do 18º districto, foi removido para o Necroterio.

A cobrança acabou mal

José Fernandes, chacareiro, vendeu, ha algum tempo já, uns moveis ao seu cunhado, Francisco Nogueira, individuo nada recommendavel, que tem o vulgo de "Moqueca" e mora á rua Anna Guimarães n. 61, na estação de Rocha.

Hontem, á noite, José procurou "Moqueca" para lhe cobrar. O devedor sempre achou desculpas de não pagar. Fernandes não as acceitou. Que lhe restituisse, então, os trastes. Francisco repelliu a proposta. Discutiram. Palavra vae, palavra vem e atracaram-se. Lutaram alguns minutos. "Moqueca" mais destro e mais forte subjugou o chacareiro, jogando-o por terra. Fernandes, assim mesmo caído e com "Moqueca" por cima, a esmurral-o, puxou de um revolver e quiz alvejar o devedor. Este segurou-lhe a mão, para desarmal-o. O revolver attingiu Francisco no braço esquerdo. Mesmo ferido, "Moqueca" ainda lutou, conseguindo desarmar o cunhado e com o proprio revolver dar-lhe uma pancada na cabeça.

Em seguida, "Moqueca" fugiu.

José foi preso pela policia do 18º districto, que abriu inquerito.

Burlando a lei das 7 horas...

A' reportagem forneceu a Assistencia hontem um caso de que foi victima José Francisco das Chagas, ... annos de edade, casado, brasileiro, ... residente na rua ... Embriagara-se ... levado ao pavilhão desde hontem.

Cae aqui, cae acolá...

A Assistencia soccorreu, hontem, á noite, o individuo Joaquim Moreira, de 46 annos de edade, solteiro, trabalhador, residente no logar denominado Ponte das Saudades n. 79, e que recebeu um ferimento contuso no pavilhão das orelhas, de um tombo que deu na rua dos Arcos. Moreira achava-se na occasião "embandeirado em arco".

Um trambolhão

Paulo Figueira, de 20 annos de edade, solteiro, empregado do commercio, residente á rua Manuel ... n. 25, ... materia de ginnastica nos balaustres dos bondes.

Hontem, porém, na occasião em que ... escorregou ... soffreu leves escoriações, cuja ... A Assistencia soccorreu-o.

Desappareceu ha dias

Tendo saido, no dia 10, de sua casa, á estrada real de Santa Cruz n. ..., com destino ao seu habito ... fazer todos os manhãs, Agnello Teixeira, operario, nesse dia não voltou, e nunca mais appareceu. Agnello, que é cunhado da guarda civil n. 744 Sebastião de Souza Barbosa, foi por este procurado por todos os lugares em que habitualmente ... Não o tendo encontrado, pois, o guarda 744 foi á Assistencia, S. ... nada ... apurando, ... ao Corpo de Segurança para as ... diligencias.

Em caminho do ultimo somno

O carro funebre, puxado pelo ... de magras alimarias, seguia pela rua General Polydoro, para entregar á garganta sempre ... da Saudade.

Subito ... espantaram-se os animaes; o cocheiro não teve forças para detel-os e o vehiculo tombou ... Delphim Luiz dos Santos, residente á rua Mariz e Barros n. 383, foi medicado pela Assistencia ... residencia.

Caiu do bonde

Quando descia de um bonde, no largo do Machado, a nacional Abigail Ramos, preta, de 22 annos, solteira, residente em Cascadura, caiu, recebendo escoriações nas mãos e ... direito. Foi medicada pela Assistencia.

Uma bicycleta atropelada

Jeronymo Simões de Oliveira não dá um bom cyclista. Mas, aproveitando o feriado de hontem, ... bicycleta e passeava pela ... de Bomfim n. 98, onde ... trabalho, resolveu fazer um ... de bicycleta pelas ruas.

Quando passou, porém, pela rua ... Simões foi atropelado ...

PARA
Tosses
Bronchite, Catarrho e demais Affecções Pulmonares

Emulsão de Scott
do puro oleo de figado de bacalhão da Noruega, é o medicamento scientifico que não só allivia a irritação como tambem nutre e fortalece o organismo; o que é preciso para dominar a molestia por completo.
(10323)

... pelo automovel particular n. 1.590, cujo chauffeur fugiu.

Simões, que soffreu ligeiros ferimentos, foi soccorrido pela Assistencia.

As aventuras e as desventuras de um famoso "cabaretier"

A proposito da noticia que sob o titulo acima publicamos na nossa edição de 21 do mez passado, recebemos do sr. Dumanon a carta seguinte:

"Ficaria muito grato á v. ex. pela publicação deste protesto que será seguido, muito breve, das provas judiciaes e officiaes da minha absoluta falta de culpa e da minha rehabilitação.

Em 1915, quando fechei o "Moulin", um dansarino chamado Cyro ... me fez dadas ... em São Paulo, ... Nesta época, desejando provar a ... depois de ... os motivos ... explicações, o delegado ... deu o ordem ... para ... fui ... telegrammas, ... Fui ... e guardado 8 dias incommunicavel.

Só hoje, a minha chegada aqui, fiquei sciente que eu, ... mesmo motivo exposto acima, que a ordem de prisão foi dada.

Por effeito do habeas-corpus que consegui em Porto Alegre, fiz effectivamente uma questão de honra ... Buenos Aires, para tomar o primeiro vapor para o Rio de Janeiro, no intuito de me pôr á disposição da justiça, para saber do que se tratava e tambem para reclamar dos prejuizos de tal prisão ...

Pobre e modesto, chegado da França, tendo por todo bagagem a palavra "esprit" e por toda fortuna a minha "confiança", depois de onze annos de trabalho seguido na America do Sul, não posso crer que nesta bella Capital, que saudei com tanta sinceridade na primeira pagina de meu livro "Heures Grises", em ... nobres juizes ... justiça ... me seja publico, ... viver ... A coisa mais terrivel, e que sendo perfeitamente provada a minha innocencia, devo esperar as formalidades para que seja legalmente reconhecida esta mesma innocencia. Emfim... dura lex sed lex, se isso é lex humana, com minha alma em paz esperarei confiante en l'opinion publique".

Notas sociaes

NATALICIOS

Fazem annos hoje:

d. Gertrudes J. Simões, esposa do dr. Horacio Simões, funccionario do Ministerio da Agricultura;

— a senhorita Dinorah Monteiro da Silva, filha do capitão Antonio Ferreira Monteiro da Silva;

— d. Guilhermina Reis;

— a senhorita Maria da Conceição Borges;

— d. Morgadinha Pereira Rosa, esposa do sr. Tancredo Rosa;

— a senhorita Annita Monjardim, filha do sr. José Alves Monjardim.

Passou hontem o anniversario natalicio do pharmaceutico Martim Lobo.

CASAMENTOS

Realiza-se hoje o enlace matrimonial da senhorita Maria de Lourdes dos Santos com o sr. Julio Cardoso Donato, empregado da fabrica de calçado Condor.

ALMOÇO

O sr. Azevedo Marques, ministro das Relações Exteriores, offereceu hontem, no Jockey-Club, um almoço ao dr. Leon Soares e filha.

A essa festa compareceram varios diplomatas estrangeiros e brasileiros, achando-se tambem presente o professor argentino dr. Rivarolla.

REUNIÕES SCIENTIFICAS

ACADEMIA NACIONAL DE MEDICINA — A Academia Nacional de Medicina reune-se hoje, em sessão ordinaria, ás 8 1/2 da noite.

Ordem do dia:

I — Posse do professor Custodio Cabeça;

II — casos clinicos — pelo academico Antonio Pamplona;

III — discussão do parecer sobre o aborto criminoso;

IV — discussão sobre o "euthanasia".

A sessão é publica.

ACADEMICAS

— FACULDADE DE PHILOSOPHIA E LETRAS — Realizam-se hoje, na escola Deodoro, á rua do Gloria, as aulas da Faculdade de Philosophia e Letras, a cargo dos professores:

Sá Vianna — Direito Internacional Publico, ás 4 horas;

Nuno Pinheiro — Questões agrarias, industriaes e commerciaes, ás 4 horas;

Othelo Reis — Introducção aos estudos historicos, ás 5 horas.

VIAJANTES

Chegaram hontem a esta capital:

De Nova York e escalas, pelo "Martha Washington": Pedro Azevedo, Edward Burgess, James A. Clapp, dr. José A. Coutinho Junior, Walter R. H. Dick e senhora, Donald L. Berrom e familia, James R. Denning, Edward A. Evans, Oscar F. Frederick e senhora, Ellen Lounsberry e senhora, Samuel Orr e familia, Abraham J. Pollak e familia, capitão Herbert Sparrow e familia, Henny O. Shyton e senhora, Carlos de Vasconcellos, Charles E. Wilson, Daniel Warren e familia e Hugo Zollikofer;

de Porto Alegre e escalas, pelo "Itapuca": Antonio Postiga e senhora, Antonio M. Tavares, Manoel Rodrigues e senhora, Hugo Wessel, Delphin Bonti, Jacob Faver, Francisco Pinto Ribeiro, dr. Lucio de Miranda, Manoel Moreira e senhora, dr. Eduardo Sarmento Filho, dr. Carlos Corrêa, dr. Manoel Amaro Junior, tenente João Caminha e senhora, Torquato Machado, dr. Augusto Souto e senhora, Maria Fomm e familia, dr. Mangino da Cunha, William Lunr e senhora; e

de Montevidéo e escalas, pelo "Servulo Dourado": Joaquim Imenes e senhora, José Itaniza, Throdo Ituzari e senhora, Santhiago Heartentt, Tancredo Mello e familia, Amparo Paradella, Candida Santos, Carlos Peixoto, Edmundo Poses e senhora, Nelson Guimarães e senhora, Alvaro Barros, Alberto Barbosa, Alberto Schrower, Max Welfel, Guilherme Conceição, Menezes Doria, Jeanne Renault e familia, Manoel Nascimento e familia, Machado Netto, Constantino e Fioravante F. Biasoli, Candellas Monte, Elvira Codina, Alfredo Rudsepp e senhora e Savino Gasperini.

Pelo primeiro nocturno paulista são esperados hoje nesta capital: Hiram A. da Silveira e senhora, Valentim Januzzi, Jorge Faragem, Tebechrani e familia, Antonio Trajano, Costa Marques, Daniel Calota, C. L. Louier, Rafael Adobato, Averaldo Adobato, Aladino de Pauta, S. Feifer, Francisco Campos Perez e senhora, Pedro Garcia Bastos, Arthur Navajar, Sila, Irma Godoy, senhorita Theodomira Negrão, senhorita Olivia Godoy, Maria de Castro Pinto, Casemir Warchalo, capitão H. Abczynsky, Chafir Curi, Eduardo Rheinganiz, sra. Aurelia Commercio, Frederico Galfia e familia, Agricola de Oliveira Penna, J. P. Bicudo, José de Oliveira, coronel Osorio Carneiro, coronel Carlos Dias da Silva e dr. Silvio Portugal.

Pelo comboio de luxo, chegarão: Plinio Costa e senhora, Mario Cunha, João Molina, Domingos Curti, deputado Salles Junior, Carlos Magalhães e familia, coronel Antonio do Carmo Branco e senhora, Oswaldo Pilar, Fictorio da Cunha, Ralph Gest, A. L. Wright, Miranda Jordão, dr. Antonio Alvarenga, Aldo Bonatti, E. S. Midlan e deputado Tertuliano Campello.

— Segue hoje pelo nocturno de luxo, para Florianopolis, via S. Paulo, o dr. Edmundo da Luz Pinto, que vae tomar parte nos trabalhos do congresso de Santa Catharina.

— Embarca hoje a bordo do couraçado "Minas Geraes", que segue para os Estados Unidos, o dr. José Custodio Alves Lima, inspector geral de consulados, que vae continuar a exercer as suas funcções ...

FALLECIMENTOS

Foi sepultado hontem, no cemiterio de S. João Baptista, d. Carolina Carlos de Souza Tavares, viuva do juiz dr. Eliezer Tavares.

O passamento se deu á rua Leite Leal n. 10, de onde saiu o feretro.

— Depois de melindrosa operação cirurgica falleceu no dia 12 do corrente o pianista Nicanor Ximenez, sendo sepultado no cemiterio de S. Francisco Xavier.

MISSAS

Reza-se sabbado, ás 10 horas, na egreja da Conceição, á rua General Camara, a missa de 7º dia por alma de d. Michaela Ximenes, mãe da actriz Angela Dias.

—:— Com grande assistencia, realizou-se hontem, na matriz da Gloria, a missa de 7º dia em suffragio da alma do ministro dr. Henrique C. R. Lisboa.

— Por alma do engenheiro Saturnino Ferreira da Veiga, celebra-se amanhã, ás 9 horas, uma missa na egreja de S. Francisco de Paula.

— Será rezada hoje, ás 10 horas, na egreja de S. José, uma missa por alma de d. Rosalia W. de Azevedo.

— Rezam-se as seguintes por alma de: Domingos José Martins e Luiz Veras Nascentes, ás 9, na matriz do Sacramento; Ludovina A. de Castro Guimarães, ás 8 1/2, na egreja do Sacramento; Anna Falcão de Campos Ribeiro, ás 9, na egreja do Carmo; Eduardo Rodrigues Costa, ás 9, na egreja do largo do Machado; Manoel Moreira Lyrio Junior, ás 8 1/2, na matriz de Lourdes; Canuta Kascher de Azevedo Alves, ás 8 1/2, na egreja do Sagrado Coração de Jesus, rua Benjamin Constant; Balthazar Bastos de Oliveira, ás 9, na matriz de Campo Grande; Luiz Gaston Lavigne, ás 9, na egreja de S. Francisco de Paula; Narcisa Moura Brito, ás 9, na egreja de S. João Baptista, em Nictheroy; João José Rodrigues Vieira, ás 9, na egreja do Sacramento; Laura Leite, ás 9 1/2, na egreja de S. Francisco de Paula; Anna Maria da Costa, ás 9, na egreja de S. Francisco de Paula.

FACE-A-MAIN

O maior sortimento que se encontra nesta praça: Casa Vieitas — Carlos Vieira & C., Rua da Quitanda n. 99.
(9232)

FORMULA:
CREOSOTO DE FAIA
-:- IODO -:-
Hypophosphito de SODIO
Hypophosphito de CALCIO
-GLYCERINA-
Fartos elementos para a Hygiene dos Pulmões e
: : Robustez : :

GRANADO & C.
Rua 1º de Março n. 14.
(4371)

Uma prisão a bordo do "Itapuca"

—:—

Grande estellionatario allemão, naturalisado argentino

Reveste-se, na verdade, de importancia não vulgar a diligencia hontem effectuada a bordo do "Itapuca", pelo capitão Joaquim Miranda, sub-inspector da Policia Maritima.

Aquella autoridade, por ordem do ministro da Justiça, prendeu Jakob Julius Faber, allemão, passageiro de primeira classe do "Itapuca", entrado hontem.

Tal medida do ministro da Justiça procede de um aviso que á s. ex. foi feito pelo seu collega das Relações Exteriores, notificando-lhe ser Jakob Faber um audacioso estellionatario, autor de varios crimes, proprios da sua *profissão*, em Buenos Aires e Montevidéo, segundo informou ao nosso os governos argentino e uruguayo.

Indo a bordo do "Itapuca" o sub-inspector Miranda, prendeu Faber, sem que da parte deste houvesse protesto. Foi de estranheza, apenas, o movimento do preso.

Estava innocente, dizia elle. Era um homem de bem. Devia tratar-se de um engano, por força. Elle, Faber, era na Argentina, um conhecido e considerado agricultor. Com a guerra ganhou algum dinheiro... Pretendia agora ir á Europa, a visitar parentes na Allemanha. Difficil como é, actualmente, adquirir-se passagens para a Europa (diz Faber), elle veiu até ao Rio para ver se daqui, com mais presteza, se transportava para o velho mundo.

Consta serem muito grandes os prejuizos dados por Faber ás praças de Buenos Aires e Montevidéo, esta ultima principalmente.

O estellionatario, que é homem moço ainda, dos seus 40 annos, parece individuo de trato, vestindo-se bem. Do seu passaporte consta ter-se elle naturalizado, ha pouco tempo, argentino.

Remettido hontem mesmo para o Corpo de Segurança, lá permaneceu Jakob incommunicavel, aguardando a acção do ministro da Justiça, que hoje receberá a communicação official da feliz diligencia.

Cuidado com os Percevejos!

Percevejos são os transmissores de 57 enfermidades diversas. TITUS 13, applicado de vez em quando elimina Percevejos, Baratas, Formigas e Cupins. Em todas as lojas de ferragens.

Vende-se, a 1$500 por vidro, com respectivo espalhador.

F. H. BETEILLE, unico concessionario.

10, Rua Marechal Floriano.
(4120)

O general Rondon vae realizar uma conferencia em S. Paulo

S. Paulo 14 — Em telegramma datado de 12 do corrente, o general Candido Mariano da Silva Rondon, communicou á Sociedade Rural Brasileira que chegará a esta capital no dia 20 deste mez, pretendendo, antes de proferir a annunciada conferencia visitar algumas instituições civis e militares, uma ou duas fazendas de criação e café.

A conferencia do general Rondon realizar-se-á provavelmente nos dias ultimos do mez, no Theatro Municipal ou outro logar igualmente vasto.

Sua conferencia será illustrada com film cinematographico inedito, versando sobre a pecuaria, os pantanaes, o systema viario e as grandes possibilidades do Estado do Matto-Grosso.

A Sociedade Rural distribuirá amplamente convites ás pessoas de destaque social e politico, empenhando-se para que a conferencia do illustre militar tenha grande assistencia.

Muitos capitalistas e pessoas interessadas na pecuaria do Estado do Matto-Grosso irão a S. Paulo para assistir a essa brilhante conferencia.

SENTI-VOS CANSADO?
Vosso organismo está esgotado?
Tomae GUARANA'.
Deposito geral: Rua do Ouvidor, 120, CHARUTARIA PARA'
4018)

A maior prova de pedestrianismo até agora realizada no Brasil

S. Paulo, 14. — Realizou-se, hoje, pela manhã, sendo ponto de partida a esquina da rua Augusta com a Avenida Paulista, a grande prova pratica "Estadinho" ou o circuito pedestre de S. Paulo, a maior prova pedestriana organizada no Brasil.

Essa prova, corrida hoje pela terceira vez, veio demonstrar o grande adeantamento do pedestrianismo entre nós, pois foram realmente notaveis os resultados e a technica observados.

A grande prova, que é corrida em 25 kilometros, foi vencida pelo grande corredor Arnaldo Andreucci, já vencedor em 1918 e 1919, que cobriu o percurso em 1.35'.54", batendo com vantagem os seus proprios records anteriores.

Conseguiu a 2ª collocação José Martins, da A. A. Sul America, que substituiu cabalmente o seu mestre, Matheus Marcondes, obtendo optimo tempo de 1.39'23" e 4|5.

Em terceiro logar chegou Eugenio Micheloni, do Club Esperia, em 1.39'54" e 1|5; em 4º, Roberto Costa, do Brasil S. Club, com 1.44'13"; em 5º logar, entrou Paschoal Ferreti, da Sociedade Sportiva Paulista, com 1.44'34" 4|5.

Das turmas de 5 pedestrianos a que primeiro se classificou foi a do C. R. Tieté, campeã de 1918. A 2ª turma collocada foi a S. S. Paulista, obtendo os 3º, 4º e 5º logares as turmas Esperias, Brasil S. club e A. A. Sul America, respectivamente.

No anno passado, dentro de 2.20 minutos, praso maximo regulamentar em 1920, somente 31 concorrentes conseguiram collocar-se.

Hoje, 56 pedestrianos entraram dentro das mesmas 2 horas e 20 minutos.

De 86 concorrentes inscriptos 13 não se apresentaram á partida. E dos 73 que assim correram, 56, isto é 87 "|" chegaram dentro do praso de 2 horas e 20 minutos. Os 3 primeiros collocados este anno obtiveram tempos melhores do que o vencedor no anno passado.

Do total de corredores 41 "|" entraram em menos de 2 horas, resultado que em 1919 somente foi obtido por 33 "|" dos que correram.

Os 3 primeiros pedestrianos collocados serão enviados a Buenos Aires, onde disputarão o "Grande Circuito de Buenos Aires, em 34 kilometros, que é a maior prova do pedestrianismo disputada na America do Sul.

Os fugitivos

O Rodrigues quando chegou ao Brasil com sua mulher, casado ha um anno apenas, teve muita vontade de ser colono, para mais tarde ser um grande fazendeiro. Para isso pediu ao Ministerio da Agricultura um pedacinho de terreno nos nucleos, que immediatamente lhe foi cedido com todas as regalias. Antes de partir lembraram-no de levar um poncho de lona impermeavel da Fabrica de H. Schayé da Ave. Gomes Freire dezenove por serem muito resistentes e appropriados para grandes temporaes. Já se julgava feliz. Quando foi surprehendido pela fuga da mulher com o filho de um fazendeiro. O Rodrigues não poude conter-se e procurou o seu visinho, a quem narrou o succedido. — O visinho deve estar bastante triste vendo sua mulher fugir com outro!... — Nem por isso!... — Porque então correu atraz dos fugitivos, durante 7 leguas? — Tive medo que elles se arrependessem e voltassem.

A ULTIMA NOMEAÇÃO PARA O TRIBUNAL DE JUSTIÇA DE ALAGOAS

Manáos, 14 — O "Diario Official" publica hoje o officio do presidente do Superior Tribunal de Justiça, applaudindo as recentes nomeações feitas pelo governador, as quaes recairam no dr. Esperidião, para desembargador do mesmo Tribunal, e no dr. João Pita, para juiz de direito. Nesse officio o presidente põe em realce o criterio do governo, que se guiou, nessas nomeações, pelo saber e antiguidade dos nomeados.

(19.668)

NOS THEATROS

Primeiras

"Champignol á força", no Lyrico

A companhia Leopoldo Fróes que tem contado por enchentes as suas representações, hontem registrou mais uma, no Lyrico, com o "Champignol á força", o engraçado vaudeville de costumes militares, que é sempre visto com agrado.

Fróes divertiu por mais de duas horas a platéa mettido na pelle do protagonista, que constitue um dos seus melhores papeis, de uma comicidade irresistivel.

Alice Ribeiro tomou a seu cargo a figura de madame Champignol, que era no Trianon feita por Amalia Capitani e deu-lhe toda a vivacidade precisa.

O resto do conjuncto concorreu para que o espectaculo corresse regularmente, tendo a platéa applaudido muito nos finaes de actos.

Hoje, "O illustre desconhecido", (Le danseur inconnue", um dos grandes successos da companhia.

Notas & Noticias

Huguenet fala a um representante de "La Razon"

E' sabido que Huguenet, uma vez terminada a sua "tournée" no Chile, virá dar uma serie de espectaculos no Municipal.

Entrevistado por um redactor de "La Razon", de Buenos Aires, assim falou o festejado actor:

— "A viagem nos fatigou. Quasi cinco semanas de céo e agua. Parecia-nos que não chegariamos nunca mais. Agora estou satisfeito por vêr de novo, e ao cabo de cinco annos de ausencia, esta capital. E não podemos mais dizer, como ha trinta annos atraz, que Buenos Aires vale bem um desembarque... em hombros de robustos marujos. Porque, meu amigo, conheci esta capital quando Palermo não era maior que um canteiro de plantas. Então, eu era um mocinho, na companhia de Coquelin. *Tout passe*....."

Respondemos que, se passaram os annos, não parece terem deixado vestigios na sua pessoa.

— Comtudo, já ando na casa dos cincoenta e tantos; porém, forte e com muita gana de trabalhar. Trago uma boa companhia; não será immodestia que lh'o diga. A minha primeira actriz, sobretudo, mme. Vera Sergine, é uma grande interprete. Não exagero o enthusiasmo dizendo que é a actriz de maiores esperanças que possue o theatro francez.

Morta Réjane — coitada! — Vera Sergine póde receber o seu sceptro. Terão occasião de ver uma Réjane moça, uma Réjane nas suas épocas do auge.

A phrase é quente na sua apreciação, emquanto isso um bondoso sorriso confirma a impressão de franqueza cordial, a physionomia toda se illumina e os olhinhos pardos de Huguenet brilham, agudos.

— Quanto ao repertorio que quer que lhe diga? Uma obra forte, que triumphou cabalmente em Paris, o "Animateur", d Bataille; a encantadora "Chasse á l'homme", de Maurice Donnay. Sergine, cujo temperamento é vibratil, e com exito desempenha o drama e a comedia ligeira, brilha em todas essas peças.

Huguenet faz uma pausa e reflexiona:

— Vi, ao passar por ahi um cartaz de "Montmartre". Ha quem represente aqui a peça de Frondaie?

Explicamos-lhes que se trata de uma traducção para o theatro nacional, cuja estréa é hoje. A noticia parece alegral-o.

— Montmartre representada em *argentino*? Eu trago a obra no meu repertorio e a farei representar durante a temporada. Espero trabalhar aqui emquanto me queiram vêr. Gosto muito deste publico. Acabo de representar no Theatro de Paris, em companhia de Sergine. No meu regresso a Paris irei para o Vaudeville e ella para a Porta Saint Martin.

E Huguenet começa a explicar que a vida theatral em Paris soffreu profundas transformações, com a guerra. O publico culto e exigente retirou-se dos theatros; a maioria das familias acham-se enlutadas. Substituiu-se um publico de adventicios, por assim dizer ineducado, cujo gosto os emprezarios e directores artisticos adventicios tambem e na maioria improvisados, tratam de adular.

— Cá está Sergine! exclamou, jubiloso.

Alta, esbelta, joven, Sergine apparece, envolta num elegante agasalho de pelles. Apenas nos deu tempo de ensaiar quatro palavras. Sua palestra é encantadora.

Huguenet diz-lhe que estava fazendo o seu elogio; e ella, com uma palmadinha familiar, põe-se a rir, affirmando que nem podia ser de outra forma. São evidentemente muito camaradas o director e a primeira dama da companhia.

Como Huguenet já lhe tivesse feito o elogio nada mais lhe resta a dizer.

Por outro lado ha um problema que muito a preoccupa: a difficuldade em encontrar alojamento.

— E' uma crise, de certo, universal. Em Paris, em Roma, no Rio de Janeiro, não se encontram logares nos hoteis. Parece ter havido um deslocamento mundial. Ou os hoteis são poucos, ou os "trota-mundos" augmentaram.

Deixamos os dois artistas "descobrindo" a sala do Odeon, que mme. Sergine acha pequena, mas muito do agrado seu. Huguenet tambem está preoccupado com a questão de alojamento: além de que tem de resolver um problema: levar flores a Maria Guerrero, naquella noite, no seu camarim; e não sabe como fazer para retirar do fundo das malas o traje de etiqueta.

Porque, Huguenet, com todo seu aspecto de bom franciscano, não se esquece que está sobre a terra... e cuida das minudencias.

A temporada lyrica

Amanhã, no Municipal, em recita do primeiro turno, subirá á scena sob a direcção do maestro Vitale, a opera-bailado de Catalani "Loreley", tendo como protagonista a sra. Ofelia Nieto.

— Gilda Dalla Rizza é esperada hoje ou amanhã nesta capital, a bordo do "Tomaso di Savoia". Gilda Dalla Rizza fará a sua estréa entre nós no proximo sabbado, com a "Tosca".

— O "Parsifal" subirá á scena pela ultima vez, domingo proximo, á tarde.

A première de amanhã, no Lyrico

A companhia Leopoldo Fróes vae representar amanhã, a comedia em 4 actos "As nupcias de Galeão", comedia completamente desconhecida para o Rio de Janeiro e um dos ultimos successos parisienses.

Fróes vae apresentar-nos nas "Nupcias de Galeão", um dos seus melhores galãs comicos.

"O amigo de Peniche"

A ultima producção theatral dos autores do "Conde Barão", "O amigo de Peniche", subirá á scena no Palacio Theatro na proxima segunda-feira, 19. "O amigo de Peniche" foi escripto especialmente para Chaby Pinheiro.

A temporada portugueza do Municipal

Lisboa, 14 — Seguem para essa capital a bordo do paquete "Orduna" os srs. Malheiro Dias, Eduardo Brazão e Roque Gameiro, e as actrizes Lucinda Simões e Palmyra Bastos.

DIVERSAS

Serão dados á publicidade, ainda esta semana, os nomes dos applaudidos artistas que tomarão parte no acto variado do espectaculo a realizar-se no Trianon, e dedicado a Alexandre Azevedo, por um grupo de intellectuaes, reflectindo as sympathias de que é alvo, no Rio, aquelle actor.

— Intitula-se "Zé-Sereno", o "compére" da nova revista "Pé de dança", que na proxima sexta-feira subirá á scena no Recreio, sendo desempenhado pelo actor Carlos Leal.

Essa revista está sendo anciosamente esperada.

O QUE HA HOJE

MUNICIPAL — A's 4 horas, realiza-se o primeiro concerto Weingartner; ás 8 horas, em recita extraordinaria, canta-se a opera de Wagner, "Parsifal", regida por Weingartner.

LYRICO — A companhia Leopoldo Fróes, que tanto tem agradado, representa hoje a interesante comedia "O illustre desconhecido", uma das bellas creações de Leopoldo Fróes. A's 8 3|4.

PALACIO — Mais uma concorrida representação da interessante comedia de Molière, "O medico á força" tendo hoje, no Palacio, teremos Chaby o "Sganarello". A's 8 3|4.

TRIANON — A interessante comedia "Nossa gente", de Viriato Corrêa continuará alcançando grande successo no Trianon. Hoje duas sessões, ás 7 3|4 e 9 3|4.

CARLOS GOMES — A companhia Dramatica Nacional representa mais uma vez o drama de grande emoção "O grande industrial", fazendo Italia Fausta o papel de Clara Beaulieu. A's 8 3|4.

REPUBLICA — Agradou em cheio o interessante vaudeville "Amor perfeito", pela companhia Sotanella-Amarante. Hoje mais uma representação, ás 8 3|4.

S. PEDRO — A "Flôr Tapuya" é a peça que figura hoje no cartaz do S. Pedro, nas duas sessões, ás 7 3|4 e 9 3|4, com Abigail Maia, na protagonista.

RECREIO — A "Salada russa" figura ainda hoje no cartaz do Recreio pela companhia Carlos Leal nas sessões de 7 3|4 e 9 3|4.

S. JOSE' — A popular companhia do S. José representa ainda hoje nas tres sessões o inesgotavel revista "O pé de anjo"; ás 7, 8 3|4 e 10 1|2.

CASA LINO

Calçado de luxo — Ultimos modelos — R. 7 SETEMBRO, 135. Tel. 1338, Central. (5067)

Feriu-se com a propria arma

Joaquim de Sant'Anna, morador no morro do Capão, quando limpava uma arma, esta deflagrou. A carga attingiu-o no pé.

A Assistencia depois de medical-o, removeu-o para a Santa Casa.

ULTIMA HORA

Os allemães e a entrega do carvão

SPA, 14 — Os delegados allemães acceitaram as condições impostas pelos alliados para a entrega do carvão.

UM CRIME DE MORTE EM ANCHIETA

Já quasi ás ... horas da noite de hoje, o commissario ... de serviço interno ... 23º districto, recebeu ... telegramma do cabo ... do destacamento policial de Anchieta, communicando ... aquella localidade ... de morte, investido ... circumstancias impressionantes.

O commissario Pinheiro ... demora, fez chamar ... Gilberto Porto, com ... para Anchieta.

A policia, devido ao adeantado da hora, não póde fornecer detalhes.

Pequenos factos policiaes

Maria da Gloria, de ... de edade, solteira, brasileira, ... á rua do Rezende ... queda, em sua residencia, ... ferimentos contusos nas regiões parietal e occipital.

—:— O chateiro ... grino, de 60 annos de edade, ... portuguez, de residencia ... caiu ao passar pela rua ... Rio Branco, ferindo-se na ... superciliar esquerda.

—:— A menina Florinda ... 7 annos de edade, residente ... Clara, em uma queda que deu ... ctúrou a extremidade inferior do humerus esquerdo.

BRIGADA POLICIAL

Assistencia do Pessoal.

Serviço para hoje:

Uniforme, 4º (kaki).

Superior de dia, capitão Augusto ...

Medico de dia, (12 horas), ... graduado dr. Niemeyer.

Medico de dia (24 horas), 1º tenente dr. Saraiva.

Official de dia á Brigada, 2º tenente Silva Carvalho.

Interno de dia, 2º tenente ... rio Meirelles.

Pharmaceutico de dia, 2º tenente Camerino.

Auxiliar do official de dia á Brigada, sargento Eustachio.

Musica de promptidão, a banda da Brigada.

Ordens á Assistencia do Pessoal ... corneteiro do 4º batalhão.

Promptidão:

No quartel general, 2º tenente Canaburro.

No regimento de cavallaria, 2º tenente Soares.

Ronda:

No 4º districto, 2º tenente ...

Com o superior de dia, 2º tenente Meira Lima.

Guarda:

Da Amortização, 2º tenente ...

Da Moeda, 2º tenente F. ...

Do Thesouro, 2º tenente ...

Dia aos corpos:

No 1º batalhão, 2º tenente ...

No 2º batalhão, 2º tenente ... thero.

No 3º batalhão, capitão ...

No 4º batalhão, capitão ...

No regimento de cavallaria, ... Carneiro.

No quartel da Saude, ... Mario e Silva.

No quartel do Andarahy, ... te Piquet.

A conducção de presos ... cida pelos batalhões, de accordo ... pedido que for feito.

O 1º batalhão, fornecerá ... da Amortização, a promptidão ... cendio, 3 inferiores para ... praças para prevenção, o ... to, os demais serviços já ... dos e o mais que for pedido.

O 2º batalhão, fornecerá ... da Moeda e do Thesouro, ... para ronda, 10 praças para ... o policiamento, os demais ... determinados e o mais que ... dido.

O 3º batalhão, fornecerá ... para ronda, 10 praças para ... o policiamento, os demais ... ços já determinados e o mais ... pedido.

O 4º batalhão, fornecerá ... dão, 4 inferiores para ronda, ... ças para prevenção, o policiamento, os demais serviços já determinados e o mais que for pedido, e a guarda do quartel general.

O regimento de cavallaria, fornecerá 10 praças para promptidão permanente, 1 inferior para ronda, ... mento, os demais serviços já determinados e o mais que for pedido.

A companhia de metralhadoras, fornece: a promptidão permanente e o mais que for pedido.

O gabinete de engenharia, fornecerá 1 bombeiro de dia.

◎◎◎◎◎ **THEATROS DA EMPRESA JOSE' LOUREIRO** ◎◎◎◎◎

THEATRO REPUBLICA

Companhia Portugueza de Operetas SATANELLA-AMARANTE
Direcção musical do maestro WENCESLAO PINTO
HOJE —:— A's 8 3|4 —:— HOJE
A opereta em 3 actos

O AMOR PERFEITO

Dinah, Luiza Satanella — Gabriella, Rachel Barros — Durand, Estevão Amarante

3 actos de continua gargalhada

Peça lindissima, musica graciosa, desempenho irreprehensivel, é a opinião unanime da critica.

Amanhã — O AMOR PERFEITO.

A seguir — Mlle. ECRAN.

PALACIO THEATRO

Companhia Chaby Pinheiro
HOJE —:— A's 8 3|4 —:— HOJE
Ultimas representações da comedia de Molière

O MEDICO A' FORÇA

Notavel trabalho de CHABY PINHEIRO

Irreprehensivel desempenho de todos os artistas da companhia.

Amanhã — "O medico á força".

Segunda-feira — "O amigo de Peniche", dos mesmos autores do "Conde Barão". (H 7533)

Bilhetes á venda nas bilheterias dos theatros, das 10 horas em deante, na casa Lopes Fernandes, Avenida Rio Branco, 138, das 11 ás 17 horas. As encommendas respeitam-se até ás 13 horas. (H 7534)

THEATRO LYRICO

Leopoldo Fróes

Grande Companhia de Comedia

O record das enchentes em theatro

HOJE — A's 8 3|4

A peça mais interessante do repertorio. A corôa artistica de Leopoldo Fróes

O ILLUSTRE DESCONHECIDO

3 actos de Tristan Bernard

Henrique Clavel. . . . . . . LEOPOLDO FRÓES

Amanhã, 6ª-feira — Uma peça absolutamente nova para o Rio.

AS NUPCIAS DE GALEÃO

Comedia em 4 actos

Em que LEOPOLDO FRÓES tem um dos seus brilhantes galãs comicos.

Domingo — Matinée em homenagem ao jornal A NOITE, pelo seu 9º anniversario, pela companhia Leopoldo Fróes, de accordo com a empresa José Loureiro, e com a collaboração da companhia lyrica do Municipal e das outras companhia dessa empresa: Chaby e Satanella—Amarante. (H 7532)

Proprietario J. R. STAFFA — **TRIANON** — Companhia Alexandre Azevedo

(O ponto preferido das familias)

Uma das mais lindas peças nacionaes é a de Viriato Corrêa em scena no Trianon

Hoje—Vesperal com a NOSSA GENTE, ás 4 horas—Hoje

A's 7 3|4 — **Nossa Gente** — A's 9 3|4

Tres actos encantadores, que mereceram a honra de ser vistos hontem pelo eminente RUY BARBOSA

Riquissimo mobiliario da Casa Nunes, rua da Carioca, 65 e 67.

Amanhã — Vesperal, ás 4 horas, em beneficio dos pobres da Associação das Senhoras de Caridade.

Theatros da Empresa Paschoal Segreto — Direcção: João Segreto

S. PEDRO

Grande Companhia Nacional de Operetas e Melodramas (genero do Theatro Chatelet, de Paris) — Direcção artistica de Francisco Marzullo — Regente da orchestra Paulino Sacramento

HOJE — A'S 7 3|4 e 9 3|4 — HOJE

Dois grandiosos espectaculos dedicados ás familias brasileiras

A peça sertaneja que maior successo tem feito no Rio de Janeiro!!

FLOR TAPUYA

Abigail Maia e Vicente Celestino — os namorados romanticos, emulos de Romeu e Julieta, estabelecem o record dos applausos emocionando a platéa.

O poema de Danton Vampré e Alberto Deodato, defendido por todos os artistas da companhia granjeou a maior popularidade.

A musica do maestro Luiz Quesada, evocando a tristeza dos sertões nortistas, ora recorda uma passagem da nossa meninice, ora desperta em nós uma saudade.

CINEMA MODERNO (Maison Moderne) — "Negra prophecia (Dorothy Dalton) e "Optima Operação" (Chico Boia).

Cinema Olympia

RUA VISCONDE DO RIO BRANCO 53

HOJE — Exhibição do sensacional film em 6 partes, da Fox.

O Cancro da sociedade

interpretado pela insuperavel DOROTHY DALTON

Attribulações de uma lua de mel

da Paramount, ensceneda por Bryant Washburn.

Carlos Gomes

Companhia Dramatica Nacional, da qual faz parte a eminente artista ITALIA FAUSTA

Hoje - A's 8 3|4 - Hoje

A peça de Jorge Onet

O Grande Industrial

— OU —

O MESTRE DE FORJAS

Clara de Beaulieu — ITALIA FAUSTA

A seguir — A comedia de Jean Aicar — "Papá Lebonard".

Em ensaios — "A Castellã", de Alfred Capus.

S. JOSE' — Companhia nacional, fundada em 1º de junho de 1911 — Direcção artistica de IZIDRO NUNES — Regente da orchestra BENTO MOSSURUNGA

HOJE — 3 sessões — A's 7, 8 3|4 e ás 10 1|2 — 3 sessões — HOJE

A applaudida revista de Carlos Bittencourt e Cardoso de Menezes, musica de Bento Mossurunga

A CAMINHO DO 3º CENTENARIO

Ultimas representações da mais victoriosa das revistas.

A dansa dos COW-BOYS por Otilia Amorim e Pedro Dias, continua a merecer a honra do "bis".

O PE' DE ANJO

SAE, AZAR! — é o dito da moda introduzido pelo insuperavel actor comico ALFREDO SILVA.

DOMINGO — Em matinée (ultima) FESTA ARTISTICA dos actores Alvaro Fonseca e Mario Brandão.

Brevemente — "O Papagaio Louro", revista dos irmãos Quintiliano, que estreará o actor comico PINTO FILHO.

CINEMA OLYMPIA — "O cancro da Sosiedade" (Charles Clary) e "Atribulações de uma lua de mel" (Bryant Washburn).

THEATRO MUNICIPAL

Unico concessionario da temporada official Walter Mocchi

Companhia Dramatica Franceza

Dirigida pelo celebre artista

HUGUENET

Primeira actriz

VERA SERGINE

Na bilheteria do theatro — lado Avenida — continua aberta a assignatura.

Roga-se aos srs. que se inscreveram no livro reservado para esse fim, o favor de ... ... dos seus bilhetes ... até ... TARDE.

THEATRO MUNICIPAL — Unico concessionario da temporada official — WALTER MOCCHI —

HOJE
Quinta-feira, 15, ás 4 horas
1º CONCERTO
Weingartner
Programma — WAGNER: Ouverture dos maestros cantores, Idyllio de Siegfried, Symphonia do Tanhauser — BEETHOVEN: Symphonia heroica.
Frizas e camarotes de 1ª, 120$; camarotes de 2ª, 50$; poltronas, 20$; balcões A e B, 15$; outras filas, 10$; galerias A e B, 7$; outras filas, 5$000. (H 7400)

Hoje, quinta-feira
A's 8 em ponto
RECITA EXTRAORDINARIA
A PREÇOS REDUZIDOS
Ultima representação de
PARSIFAL
Dirigido por
Weingartner
Protagonista — MAESTRI
MAESTRI — SARAH CESAR — ROSSI MORELLI — CIRINO — FIORI — MUZIO
Frizas e camarotes de 1ª, 120$; camarotes de 2ª, 50$; poltronas, 20$; balcões A e B, 15$; outras filas, 10$; galerias A e B, 7$; outras filas, 5$000.

Amanhã
Sexta-feira, 16 — A's 8 1|2
16ª recita do turno A
com a opera-baile em 3 actos, de CATALANI
LORELEY
Protagonista:
Ofelia Nieto
GIGLI
Vitale
Camarotes de 2ª, 80$; balcões A e B, 28$; outras filas, 22$; galeria B, 10$; outras filas, 8$000.

Sabbado, 17
9ª recita do turno B
Estréa da celebre cantora
Gilda Dalla Rizza
com a opera em tres actos, de PUCCINI
TOSCA
GIGLI
ROSSI — MORELLI
Domingo, 18 — VESPERAL — ULTIMA E DEFINITIVA — DE
PARSIFAL
PREÇOS DO COSTUME

DOMINGO, 18 — A's 8 1|2
RECITA EXTRAORDINARIA
BOHÊME
Interpretada pelos applaudidos Artistas nacionaes
Alice Fischer
TEA VITULLI, MACHADO DEL NEGRI, NASCIMENTO FILHO, ASDRUBAL PINHEIRO
Frizas e camarotes de 1ª, 120$; camarotes de 2ª, 50$; poltronas, 20$; balcões A e B, 15$; outras filas, 10$; galerias A e B, 7$; outras filas, 5$000. (H 8148)

THEATRO RECREIO — Empresa RANGEL ...

Companhia Portugueza de Revistas CARLOS LEAL

—:— ESPECTACULOS POR SESSÕES —:—
A's sextas-feiras, peça nova

HOJE — A's 7 3|4 e ás 9 3|4 — HOJE

ULTIMAS REPRESENTAÇÕES, da linda e apparatosa ...

SALADA RUSSA

QUE BATEU o RECORD das ENCHENTES NESTE THEATRO
TOMA PARTE TODA A COMPANHIA

Os bilhetes á venda na bilheteria do theatro e no CENTRAL CAFE', á Avenida Rio Branco n. 114.

Amanhã — Primeiras representações da revista em ... original de Avelino de Souza e C. Leal

Pé de dança

Compére: Carlos Leal. Bilhetes desde já á venda.

MUTILADO

CORREIO SPORTIVO

Turf • Football • Remo • Yachting • Tennis • Water-Polo
Pelota • Cyclismo • Pedestrianismo • Tiro • Outros sports

FOOTBALL

A POSSE DEFINITIVA DA TAÇA "DELFIM MOREIRA"

Os cariocas obtêm sobre os mineiros uma facil victoria de 15 goals a zero

Mediram forças hontem pela ultima vez, em disputa da taça "Delfim Moreira", as equipes representativas da Liga Metropolitana e Liga Mineira D. T.

A lucta foi das mais desiguaes que temos assistido, mostrando-se a equipe do visinho estado incapaz de defrontar o mais fraco team da Liga do Rio, e isto porque se apresentou sem a minima cohesão, sem o minimo entendimento, sem conjunto algum.

O scratch mineiro, se assim se pode chamar o team que defendeu as côres de Minas Geraes, deu-nos a impressão de um team que, depois de longas férias sportivas, tomasse parte no primeiro ensaio collectivo para os jogos do campeonato que se inicia.

Desfalcado tudo; faltam-lhe os mais insignificantes conhecimentos sportivos; faltam-lhe a technica e o preparo.

O team de Minas não conseguiu nunca obstaculo á equipe carioca. Esta andou á vontade, dispondo da pelota como bem entendia, só encontrando pela frente dois obstaculos a vencer: o goal-keeper Felicissimo, (que por signal foi felicissimo mesmo) e as traves do goal dos mineiros.

Para este estado da equipe, que seria justificativa, no entanto, [illegible] Faltavam poucos dias para a chegada dos scratchmen mineiros a esta capital, quando o America F. C., club que concorria com 9 jogadores e dois reservas para o seleccionado, communicou á Liga [illegible] os jogadores desse club, escolhidos para a disputa da taça "Delfim Moreira".

Desfalcado pois, desses 9 elementos de primeira ordem, [illegible] nesta cidade, feito ás pressas e com os minimos elementos disponiveis á ultima hora.

Foi este incontestavelmente o motivo do fracasso de hontem, que não deve envergonhar os nossos patricios, porquanto os cariocas sabem comprehender a situação e estão a verdadeira razão de ser do que, contra o verdadeiro scratch mineiro, composto dos melhores elementos do visinho estado, teriam obtido a facilima victoria de 15 goals a zero.

Certos disto, tiveram os cariocas um objectivo: obter goals, pois, um jogo como o de hontem, não obedecia senão a um dever de cortezia: o de tornar o adversario leal e honesto [illegible] sempre o consideraram, mas certos do cumprimento de um dever de cordialidade sportiva.

O motivo do não comparecimento dos players do America ao seleccionado, não nos foi explicado. Diz-se entretanto ser elle proveniente de [illegible] tomada pela Liga Metropolitana, com referencia aos de America.

Seja como for, trata-se de uma questão de disciplina e, segundo declaração que nos fez um membro da delegação que ainda se acha entre nós, a Liga Mineira abrirá inquerito para punir o club filiado.

O combinado carioca, avindo á contole, não poude ser observado nem teve occasião de apresentar o seu preparo.

Agiu entretanto com calma, desfazendo, com facilidade as fracas tentativas dos seus antagonistas, que por duas vezes apenas conseguiram levar a pelota ao goal sob a guarda de Kunz, sem comtudo ameaçal-o de perigo. O arqueiro carioca, a não ser estas duas bolas, que segurou, nada mais fez.

Os demais produziram jogo combinado, provocador do franco dominio sobre os adversarios, que durou todo o tempo da peleja.

Felicissimo, o keeper mineiro, fez umas vinte e cinco defesas, excluindo as que resultaram corners, em numero de quatro, nos doze feitos pelo team.

Foi o melhor elemento do team, salvando-o em seu posto, em situações difficilimas.

Passemos ao jogo. Os teams estavam formados do modo seguinte:

Cariocas — Kunz; Monti e Martins; Laia, Epaminondas e Fortes; Carregal, Zezé, Welfare, Junqueira e Iracy.

Mineiros — Felicissimo; Dute e Pirani; Furtado, Americo e Minoti; Lino, Miguel, Nani, Moraes e Leopoldo.

Serviu de juiz o sr. Antonio Augusto de Oliveira, de Minas, que se mostrou um arbitro correcto, sendo a sua actuação facil devido o curso que teve a peleja.

A saida foi dada ás 3.45, pelos mineiros, contra o vento, verificando-se o 1º ataque carioca, que termina num shoot de Junqueira, rente ás traves.

E' marcado um hands em America F. C.; Zezé ás 3.48, recebendo um passe de Fortes, obtem o 1º goal da tarde.

Continuando a atacar, são os cariocas prejudicados por achar-se Iracy em off-side.

Os mineiros querem reagir, mas nada conseguem.

Nota-se um hands de Fortes e a primeira defesa de Felicissimo, de violento shoot de Iracy.

Queiroga pratica um corner, a seguir Pirani faz um outro e os mineiros avançam para Monti, em defesa infeliz, produzindo penalidade identica, batida sem resultado.

Atacam novamente os cariocas e se passam no terreno adversario, onde exigem algumas defesas e um corner do keeper antagonico.

Iracy, recebendo a esphera, desvencilha-se facilmente da defesa contraria e obtem o 2º goal para as côres da Metropolitana. Eram 4.01 horas.

Cerrado ataque provoca quatro defesas e um corner de Felicissimo, e um outro corner de Pirani, sendo a seguir punido o player Furtado, em um hands na area perigosa.

Zezé bateu o penalty e conseguiu ás 4.07 o 3º goal da tarde.

Carregal, Junqueira e Fortes obtêm ainda o 4º, 5º e 6º goals e passam-se alguns minutos, em que a defesa mineira procura esforçar-se para não permittir o augmento do score dos cariocas.

São impotentes os nossos hospedes, pois Welfare consegue, dentro de dois minutos, dois novos goals, adquirindo ainda Junqueira, o 9º goal da tarde, para ser encerrado o 1º half-time.

Reinicia-se a luta e os cariocas, passados quatro minutos em que Felicissimo pratica tres defesas, e provocam um ataque sem resultado, obtêm mais um goal, feito por Welfare, de escapada.

Refazem-se os mineiros e Kunz pratica a primeira defesa, de um shoot de Miguel.

Ha um off-side de Carregal e Zezé obtem dois novos goals, um de rebatida de [illegible], e outro de passe de Junqueira.

Prosegue o jogo desinteressado, e Iracy, de passe de Epaminondas obtem novo goal. Zezé conquista novo ponto que o juiz annulla, por achar-se Iracy dentro do goal, de um ataque que dera momentos antes.

Welfare conquista mais dois goals legitimos para terminar a defesa com o seguinte resultado:

Cariocas	15 goals
Mineiros	0

O ultimo goal da tarde, feito por Welfare, foi talvez o mais interessante. Pelo o forward inglez, com o salto da shooteira, de costas para o retangulo, guardado por Felicissimo.

Eis a relação dos goals adquiridos:

Inicio do jogo	3.45
1º goal — Zezé	3.48
2º " — Iracy	4.01
3º " — Zezé (penalty)	4.07
4º " — Carregal	4.09
5º " — Junqueira	4.10
6º " — Fortes	4.11
7º " — Welfare	4.12
8º " — Welfare	4.22
9º " — Junqueira	4.29
Final (1º tempo)	4.30
Reinicio	4.40
10º goal — Welfare	4.45
11º " — Zezé	4.48
12º " — Zezé	4.50
13º " — Iracy	4.59
14º " — Welfare	5.18
15º " — Welfare	5.22
Goal nullo (Zezé)	5.11
Final	5.25

* * *

A prova preliminar

Antes da prova interestadual, encontraram-se os teams do River F. C., desta capital e Fluminense F. C., da visinha cidade de Nictheroy.

Esta prova, comquanto mais equilibrada, foi tão monotona quanto o jogo Rio x Minas.

Os teams estavam assim organizados:

River — Octavio; Menezes e Rosas; Toninho, Dias e Corrêa; Floriano, Ibrahim, Gilberto, João e Mallet.

Fluminense — Carlos; Gastão e Henrique; Vicente, Tavares e Seraphim; Santinho, Carlito, Othon, Lomelino e Silveira.

O jogo, como dissemos, transcorreu sem lances de emoção e sem a menor technica; no 1º half-time, a linha deanteira do Fluminense [illegible] um seu antagonista. Esta esteve desorientada por completo, shootando constantemente para longe do goal. Como consequencia da desegualdade das duas linhas, o Fluminense conquistou o primeiro ponto, e pouco tempo com dois goals a zero. No 2º half-time, em que o River jogou melhor, a technica do jogo não melhorou.

O River fez um goal e o Fluminense outro, acabando a partida com o seguinte score:

Fluminense	3 goals
River	1 goal

Serviu de juiz o sr. Aires Barbosa, do S. C. Mangueira, que agiu a contento.

* * *

A partida da delegação mineira

Segue hoje, á noite para o seu Estado, no trem das 7.14 horas, a embaixada mineira que se encontra entre nós, desde hontem pela manhã.

A delegação, que volta ao seu Estado, veiu formada do seguinte modo:

Chefe, Copernico Pinto Coelho; membro da directoria, Alexandre Pereira; membro da commissão de desportos, José de Oliveira; jogadores: Felicissimo, Queiroga, Henriqueto, Fernando, Americo, Dute, Lino, Balsamo, Nani, Moraes e Leopoldo; reservas: Minotti e Braga.

Junto a essa delegação, veiu representando a Associação de Chronistas o nosso collega dr. Antonio Alves.

TREINOS

Flamengo x S. Christovão

Flamengo x S. Christovão — Está marcado para hoje ás 4 horas da tarde, no campo da rua Paysandú, um rigoroso treino entre as equipes principaes do C. R. Flamengo e S. Christovão A. C.

Os directores sportivos de ambos os clubs, pedem o comparecimento de todos os jogadores e respectivas reservas, á hora marcada.

O team do Flamengo é o mesmo que jogou domingo, contra o Botafogo.

* * *

Fluminense Football Club

Fluminense Football Club — Realiza-se hoje, no "estadium" ás 4 horas da tarde, um rigoroso treino entre o 1º e 2º team, tendo sido escalados pela commissão de sport a qual pede o comparecimento dos mesmos os seguintes jogadores:

1º team — Gerdal — Moreira — Othelo — Laís — Sylvio — Fortes — Mano — Zezé — Welfare — Machado — Bacchi.

2º team — Affonso — Motta Maia — Hugo — Vasco — Honorio — Junqueira — Oliveira — Coelho — Lemos — Luciano.

Reservas — Roberto — Liberal — Julio — H. Braga — A. Braga — Jordallo — I. Santos.

* * *

Botafogo F. C.

Para a semana corrente, o director sportivo marcou os seguintes treinos ás 16 horas em ponto:

Hoje — Infantis.

Amanhã — 1º team contra o 1º do Vasco da Gama — Oliveira — Monti — Scyla — Pollice — Alfredo — Franco — Menezes — Petiot — Lopper — Attilio — Adinho.

O director sportivo solicita o comparecimento dos jogadores, nos respectivos dias, ás 3 1|2 horas, na sede havendo conducção especial na Galeria Cruzeiro, ás 3 horas.

* * *

C. R. Vasco da Gama

O director sportivo designou para esta semana os seguintes treinos:

Amanhã — 1º team contra o 1º do Botafogo.

Eis o team — Nelson — Cruz Palamone — Pallares — Jayme Barreira — Leão — Antonico — Carlos Baptista — Negrito. Para hoje sem treino o director sportivo pede o comparecimento de todos os jogadores escalados ás 3 horas, na séde social, para uniformizarem-se, seguirem para o campo de Botafogo.

* * *

Campeonato e torneios do Rio

Em disputa do Campeonato e torneios da Liga Metropolitana, serão realizados domingo os seguintes jogos de football:

1ª DIVISÃO

Fluminense x Botafogo — No stadium do Fluminense F. C., á rua Guanabara, nas Laranjeiras. Terceiros, segundos e primeiros quadros ás 9.45, 1.30 e 3.15, respectivamente.

Andarahy x Flamengo — No campo do Andarahy A. C., á rua Prefeito Serzedello, em Villa Isabel. Terceiros, segundos e primeiros quadros, ás 9.45, 1.30 e 3.15, respectivamente.

America x Villa Isabel — No campo do America F. C., á rua Campos Salles, no Engenho Velho. Terceiros, segundos e primeiros quadros, ás 9.45, 1.30 e 3.15, respectivamente.

2ª DIVISÃO

Hellenico x Mackenzie — No campo do Hellenico A. C. á rua Itapirú, em Catumby. Terceiros, segundos e primeiros quadros, ás 9.45, 1.30 e 3.15, respectivamente.

River x Rio de Janeiro — No campo do River F. C., á rua João Pinheiro, á estação da Piedade, suburbios. Terceiros, segundos e primeiros quadros, ás 9.45, 1.30 e 3.15 respectivamente.

Esperança x Progresso — No campo do Esperança F. C., situado no marco 6, na estação de Bangú suburbios. Segundos e primeiros quadros, ás 1.30 e 3.15 respectivamente.

3ª DIVISÃO

Ramos x S. Paulo Rio — No campo do S. C. Rio de Janeiro, á rua Moraes e Silva, no Engenho Velho. Segundos e primeiros quadros, ás 1.30 e 3.15, respectivamente.

Exiles x Metropolitano — No campo do Carioca F. C. á estrada d. Castorina na Gavea. Segundos e primeiros quadros, ás 1.30 e 3.15 respectivamente.

* * *

Sport C. Mangueira

Está convocada para amanhã, ás 8 1|2 horas da noite uma importante reunião dos socios do S. C. Mangueira, um dos disputantes do Campeonato da Liga Metropolitana.

* * *

General Electric S. A.

Com a assistencia da maioria dos empregados da General Electric S. A., realizou-se hontem a assembléa geral para a posse da directoria definitiva eleita para gerir os destinos dessa novel sociedade athletica, e que se acha assim constituida:

Presidente — A. W. Wessey, vice-presidente — dr. Adhemar C. Jobim, 1º secretario — Paulo Leitão, 2º secretario — Dr. J. M. Fernandes, 1º thesoureiro — John H. Dunn, 2º thesoureiro — Carlindo Pedroso, director sportivo — Sady Lima.

Conselho fiscal: — R. Phillips, Adalberto Montenegro e A. Sabbado.

Na mesma occasião, foi dada posse solenne ao sr. W. B. Van Dyck no cargo de presidente honorario, para o qual foi acclamado em assembléa anterior. O sr. Van Dyck foi saudado em ligeiras palavras pelo dr. Adriano Le Tellier, que se congratulou com a "General Electric Sociedade Athletica" pela acquisição que havia feito, respondendo o sr. Van Dyck, que assegurou estar disposto a envidar todos os esforços possiveis em prol da sociedade.

* * *

Fundou-se o Tinguá Football Club

Um grupo de rapazes deste logar acaba de fundar um novo club que tomou o nome de Tinguá.

Em assembléa realizada a 11 deste mez foi eleita, por unanimidade de votos, a seguinte directoria: presidente, Leonel Fernandes; vice-presidente, Benedicto Bueno, 1º secretario Raul Filho, 2º secretario, Manoel Gomes, thesoureiro, Jovelino Ramos, procurador, Jovelino Ramos; procurador, Joaquim Rocha; captain José Bueno; 1º fiscal, Benedicto Cunha; 2º fiscal, Cypriano Damasceno.

Foi acclamado orgão official do novel club, o "Correio da Manhã".

* * *

Internacional F. C. x Engenho Novo F. C.

Realizou-se domingo passado no *ground* da primeira, o encontro entre as equipes acima. O jogo dos segundos teams terminou com a victoria do club local pelo score de 1 x 0.

E' justo salientar na equipe do Internacional, o arqueiro e seu center-forward Roleaux que foram os mais contribuintes para a merecida victoria que obtiveram.

Na equipe do Engenho Novo, só na defesa o keper Cecy que fez admiraveis pegadas e o incansavel full-back Walter; na linha média só o half-esquerdo Domingos jogou bem; na linha de forwards, brilharam, Manoel e Rubem.

A's 3 1|2 horas da tarde, deram entrada em campo as valentes equipes dos clubs disputantes. Depois de uma luta empolgante, com lances admiraveis, termina o 1º meio tempo com o seguinte resultado: Internacional 4 — Engenho Novo 1.

Findo o descanso regulamentar, voltaram ao grammado os 32 players.

Iniciado o 2º tempo, os jogadores do Engenho Novo F. C. numa bella virada conseguiram empatar a peleja por intermedio do player Sylvio I, que conquistou tres lindos goals em 10 minutos de jogo.

Em uma luta titanica foram os dois contendores até faltarem cinco minutos para o final, quando se viram abatidos por mais um goal que garantiu a victoria do club local, pelo score de 5 x 4.

TURF

A CORRIDA DE HONTEM, NO JOCKEY-CLUB

Liniers ganha o Grande Premio Dezeseis de Julho

A corrida hontem levada a effeito no hippodromo do Jockey Club póde, sem favor, ser classificada entre as melhores até agora realizadas nesta temporada. Ao prado de S. Francisco Xavier affluiu numeroso publico, que se entregou com coragem ás apostas, tendo a casa de poules, no fim do dia, accusado o movimento de 245:983$000.

O "Grande Premio Dezeseis de Julho", a principal prova do programma, marcou o encontro anciosamente esperado de Liniers com Madrugador, mais Miracle e Cigano.

O aspecto dessa carreira veiu modificar inteiramente a opinião que formavamos sobre Liniers. Para nós, como para a maioria do publico frequentador dos nossos prados, o filho de Pillo era um parelheiro algumas vezes superior a todos os cracks das nossas coudelarias, muito pobres aliás de parelheiros dignos de tal titulo. Demais, postas á margem as victorias por elle alcançadas no inicio de sua campanha entre nós, a fé de officio do meio irmão de Licas era a mais brilhante de quantas até agora se conhecem em Manoñas. Nestas condições, o actual pensionista do Stud Figueiredo tinha que ser forçosamente considerado o crack dos cracks das nossas coudelarias.

Entretanto, os factos vão agora se encarregando de demonstrar o contrario. Derrotado uma vez já, attribuiu-se esse fracasso ao facto de ter sido montado então por um jockey em estado febril. Mas hontem Liniers deveu o seu triumpho sobre Madrugador exclusivamente á proficiencia do seu piloto, o mesmo que o dirigiu quando do seu primeiro fracasso. Não fosse a habilidade do jockey Zabala, o defensor da jaqueta encarnado e mangas azul teria succumbido ao rijo ataque que o filho de Huon II lhe moveu em toda a recta final e que só cessou sobre a meta, que Liniers attingiu primeiro por escassa differença.

Na sexta prova eliminatoria triumphou o potro Bronzino, que já na sua carreira deixára lisonjeira impressão, tendo Espião terminado em pessima collocação. O meio irmão de Diavolo não é, positivamente, o parelheiro que as suas victorias na pista da Moóca faziam acreditar. Hontem, o filho de Cunzú correu com o peso que lhe coube, partiu bem, mas não teve forças para apparecer um só momento entre os "leaders" da carreira e no final ainda perdeu o quarto logar para Aratú, tendo derrotado apenas Leopardo e Anequim, este estreante e aquelle ainda em insufficientes condições de "entrainement".

Apezar da regularidade com que foi feito o serviço da casa de apostas, a reunião terminou um pouco depois da hora marcada.

* * *

RESUMO GERAL

Pareo "Dr. Costa Ferraz" — 1.200 metros — 2:000$ e 400$.
1º — MARIA BONITA, cast., 3 annos, 53 kilos, Argentina, Hurry Up e Agnes Grey, do sr. F. A. Maciel, E. Rodriguez.
2º — Bravata, 53 kilos, C. Fernandez.
3º — Mitraille, 50 kilos, D. Vaz.
4º — Tricolor, 55 kilos, D. Suarez.
Não correu Tucuman.
Tempo, 80''.
Poule, 18$300; dupla, 19$200.
Movimento do pareo 7:916$000.
Ganho por tres corpos; o terceiro a varios corpos do segundo. "Entraineur" do vencedor, Firmino Gonçalves.

—:— Dada a partida appareceu na frente Maria Bonita, seguida de Mitraille, Bravata e Tricolor. Iniciada a recta final, Bravata collocou-se em segundo, vindo então ao encalço de Maria Bonita, que não se deixou alcançar, vencendo a carreira por tres corpos sobre a pilotada de C. Fernandez. Mitraille foi terceiro a varios corpos e Tricolor encerrou o lote.

Pareo "Conde de Herzberg" — 1.450 metros — 1:700$ e 340$000.
1º — IRRESISTIBLE, cast., 4 annos, 53 kilos, Inglaterra, Captivation e Belford, do sr. Hamilton de Souza, E. Rodriguez.
2º — Kallem, 53 kilos, C. Fernandez.
3º — Marius, 53 kilos, R. Cruz.
4º — Louvain, 53 kilos, P. Zabala.
5º — Pila, 51 kilos, D. Vaz.
Não correu Wilson.
Tempo, 95 2|5.
Poule, 36$900; dupla, 79$500.
Movimento do pareo, 17:942$000.
Ganho por um corpo; o terceiro por pescoço do segundo. "Entraineur" do vencedor, Americo de Azevedo.

—:— Irresistible assumiu logo o commando do lote, precedendo Kallem, Marius, Louvain e Pila e assim correram até o final da grande curva, onde Pila se juntou ao grupo da vanguarda. Na recta final Irresistible avançou-se para vencer firme por um corpo sobre Kallem. Marius avançou muito no final, ficando em terceiro por pescoço. Louvain foi quarto e Pila fechou a raia.

Pareo "Major Suckow" — 1.600 metros — 1:800$ e 360$000.
1º — TABYRA, cast., 6 annos, 49 kilos, S. Paulo, Thoede e Santzi, do sr. Americo de Azevedo, A. Figueiredo.
2º — Garimpeiro, 52 kilos, E. Rodriguez.
3º — Lais, 5 kilos, R. Cruz.
4º — Era, 52 kilos, R. Rojas.
5º — Cravina, 51 kilos, C. Fernandez.
6º — Jubilo, 52 kilos, J. Escobar.
7º — Kermesse, 52 kilos, D. Suarez.
8º — Impia, 50 kilos, J. Biar.
9º — Gladiola, 53 kilos, P. Zabala.
Tempo, 105 3|5.
Poule, 194$000; dupla, 80$300.
Movimento do pareo, 24:652$000.
Ganho por um corpo; o terceiro por pescoço do segundo. "Entraineur" do vencedor, Americo de Azevedo.

—:— Lais pulou na frente, seguido de Era, Tabyra, Gladiola, Jubilo, Cravina, Kermesse, Garimpeiro e Impia. No meio da recta final appareceu na vanguarda Tabyra, que logrou vencer a carreira por um corpo sobre Garimpeiro. Lais foi terceiro a pescoço, precedendo Era, Cravina, Jubilo, Kermesse, Impia e Gladiola, que chegaram nesta ordem.

Pareo "Criação Nacional" — (6ª prova) — 1.000 metros — 5:000$000 e 1:000$000.
1º — BRONZINO, al., 3 annos, 53 kilos, S. Paulo, Le Dique e Ficha, do sr. J. Cunha Bueno, D. Suarez.
2º — Liró, 53 kilos, W. Lima.
3º — Alpa, 51 kilos, A. Figueiredo.
4º — Aratu', 53 kilos, C. Fernandez.
5º — Espião, 53 kilos, E. Rodriguez.
6º — Leopardo, 53 kilos, R. Cruz.
7º — Anequim, 53, D. Vaz.
8º — Las Palmas, 51 kilos, P. Zabala (parada).
Não correram: Lyrio, Luta, Mysteriosa, João Ninguem, London, Jacobina, Torcedora, Amaneri, Berlina, Elastico, Estopim e Escrava.
Tempo, 68 4|5.
Poule, 34$900; dupla, 34$290.
Movimento do pareo, 38:220$000.
Ganho por um corpo; o terceiro a egual distancia do segundo. "Entraineur" do vencedor, Aurelio Olmos.

—:— Levantada a fita, ficou parada a potranca Las Palmas. Aratu' assumiu o commando do lote, seguido de Liró, Bronzino, Espião, Alpa, Anequim e Leopardo. Pouco antes da entrada da recta final Bronzino collocou-se na testada do lote posição que manteve até vencer por um corpo sobre Liró, Alpa foi terceiro a egual distancia, Aratu' quarto, Espião quinto, Leopardo sexto, Anequim setimo e Las Palmas a ultima.

Pareo "Ferreira Lage" — 1.750 metros — 2:000$ e 400$000.
1º — LUTADOR, al, 7 annos, 56 kilos, Rio Grande do Sul, Vizir e Le Lion, dos srs. R. Lopes e Pino, D. Suarez.
2º — Cachopa, 52 kilos, R. Rojas.
3º — Argentina, 50 kilos, R. Cruz.
4º — Hygea, 53 kilos, J. Escobar.
5º — Omega, 54 kilos, P. Zabala.
6º — Tempestade, 48 kilos, A. Fernandez.
Não correu Athen.
Tempo, 116 2|5.
Poule, 21$800; dupla, 102$500.
Movimento do pareo, 35:366$000.
Ganho por meio corpo; o terceiro a dois corpos do segundo.
"Entraineur" do vencedor, Paulo Rosa.

—:— Lutador e Hygéa foram os primeiros a apparecer, precedendo os Omega, Argentino e Tempestade, ordem em que correram até á entrada da recta opposta, onde Tempestade se collocou em segundo logar. Na recta final Argentina, passando para segundo, atacou severamente o filho do Vizir que logrou vencer a carreira por um corpo sobre Cachopa, que fez valente entrada. Argentina ficou em terceiro a dois corpos, Hygéa quarto, Omega quinto e Tempestade fechou a raia.

Pareo "Henrique Possollo" — 1.750 metros — 2:000$ e 400$000.
1º — MISTICO, cast, 5 annos, 51 kilos, Argentina, Areole e Algeria, do sr. Joaquim de Araujo, C. Fernandez.
2º — Servio, 53 kilos, P. Zabala.
3º — Melrose, 50 kilos, A. Fernandez.
4º — Land Lady, 51 kilos, W. Lima.
5º — Decameron, 52 kilos, E. Rodriguez.
Não correu Dieufort.
Tempo, 115 1|5.
Poule, 26$200; dupla, 21$700.
Movimento do pareo, 43:405$000.
Ganho por dois corpos e meio; o terceiro a igual distancia.
"Entraineur do vencedor, Paulo Rosa.

—:— Decameron despertou, seguido de Melrose, Servio, Mistico, Land Lady e Kiosk e assim correram até o final da recta opposta, onde Mistico se collocou em terceiro. Iniciada a recta final Mistico passou para a vanguarda, posição que manteve até vencer facilmente por dois corpos e meio sobre Servio E Melrose ficou em terceiro, a igual distancia, Land Lady foi quarto e Decameron o ultimo.

"Grande Premio Dezeseis de Julho" — 2.400 metros — 15:000$ e 3:000$000.
1º — LINIERS, al, 55 kilos, 4 annos, Uruguay, Pillo e La Cigale, do sr. J. C. Figueiredo, P. Zabala.
2º — Madrugador, 52 kilos, A. Fernandez.
3º — Miracle, 52 kilos, D. Suarez.
4º — Cigano, 50 kilos, C. Fernandez.
Não correram Abate, Pororó e Tufão.
Tempo, 158 4|5.
Poule, 13$600; dupla, 19$700.
Movimento do pareo, 49:794$000.
Ganho por cabeça; o terceiro a varios corpos do segundo.
"Entraineur" do vencedor, Christiano Torres.

—:— Liniers assumiu o commando do lote seguido de Miracle, Madrugador e Cigano e assim correram até á recta opposta, onde Cigano passou para segundo e Miracle retrogradou ao ultimo posto. Iniciada a recta final Madrugador emparelhou com Liniers e em luta vieram até ao vencedor, onde o pilotado de Zabala conseguiu livrar cabeça. Miracle foi terceiro, a varios corpos, e Cigano fechou á raia.

Pareo "Dr. Paulo Cesar" — 1.600 metros — 1:800$ e 360$000.
1º — ALDA, cast., 53 kilos, 5 annos, Inglaterra, Sumbright e Intrusive, do sr. P. J. de Oliveira, P. Zabala.
2º — Monroe, 53 kilos, R. Cruz.
3º — Marengo, 54 kilos, W. Lima.
Não correu Loisir.
Tempo, 105''.
Poule, 21$300; dupla, 14$300.
Movimento do pareo, 28:778$000.
Ganho por um corpo; o terceiro a dois corpos do segundo.
"Entraineur" do vencedor, José Carvalho.
Raia optima.
Movimento geral das apostas, réis 245:983$000.

—:— Monroe despontou, seguido de Alda e Marengo, este longe por ter titubeado na partida. Na recta final Alda dominou Monroe para triumphar firme, por um corpo. Marengo foi terceiro a dois corpos.

O resultado dos concursos do "O Bridão" foi o seguinte: No de oito pareos venceu com 18 pontos o n. 1488, pertencente ao sr. Domingos Silva, e em 2º logar, com 17 pontos, o n. 2846.

No de quatro pareos venceram, com 12 pontos, os ns. 1433, 851, 686, 796 e 464, e em 2º logar, com 11 pontos, os ns. 1325, 1186, 1477, 1628, 1733, 1747, 453, 488, 499, 550, 1788, 605, 1074, 675, 736, 760, 909 e 994.

O COURAÇADO "ROMA" NÃO TOCARÁ EM RECIFE

Recife, 14 — O couraçado "Roma" devido ao máo tempo reinante, não tocará no porto desta capital, devendo porém aportar em S. Salvador, na Bahia, onde deverá chegar dentro de 2 dias.

Tosse, asthma
PEITORAL ROUSSELET
Infallivel.
(9466)

FOI INAUGURADA A LUZ ELECTRICA EM S. FRANCISCO

Florianopolis, 14 — Realizou-se com grandes manifestações de regosijo, a inauguração da luz electrica na cidade de S. Francisco. O acto da inauguração foi muito festejado, tendo um grupo de empregados da usina electrica promovido uma pequena festa, que terminou na maior cordialidade, tendo sido proferidos pequenos dicursos louvando a iniciativa dos que conseguiram levar a cabo a tarefa de dar luz áquella cidade.

A IDEAL
MOVEIS A PRESTAÇÕES
74 F. VEIGA & C.
S. José
(4133)

FALLECIMENTO DE UM JUIZ NO MARANHÃO

Maranhão, 14 — Falleceu hoje o dr. Paulo do Amaral juiz de direito da 3ª vara desta capital. A sua morte causou grande pezar dada as optimas relações que o extincto mantinha na nossa sociedade.

MAGNESIA CARMINATIVA
Para a indigestão, dyspepsia, flatulencia, ventuosidade, estomago azedo, etc., tome-se uma colherinha de MAGNESIA CARMINATIVA depois de comer, para neutralizar o excesso de acido, que é a causa de quasi todos os desarranjos do estomago. Produz ALLIVIO IMMEDIATO e é agradavel e facil de tomar.
A' venda nas principaes pharmacias e drogarias.
Unico representante para o BRASIL:
BENIGNO NIEVA
Rua do Rosario, 172 — 2º
—:— RIO DE JANEIRO —:—
(8025)

OS JOVENS CATHARINENSES E O SERVIÇO MILITAR

Florianopolis, 14 — Já estão inscriptos, para o serviço militar, quatrocentos e trinta jovens, da classe de 1899.

Os trabalhos de recenseamento neste Estado proseguem com exito.

Quem quizer ler sempre as ultimas novidades é só na casa Braz Lauria, R. Gonçalves Dias, 78, agente geral do "*Tesoro de las Familias*", com bordados e moldes mensal e "*Modas y Pasatiempos*", com folha de moldes e bordados, etc., etc.
(4850)

UM CARGUEIRO DA COSTEIRA ARRIBADO

Florianopolis, 14 — Acaba de entrar arribado neste porto, o cargueiro "Itacolomy" da Companhia Nacional de Navegação Costeira.

Tosse, asthma
PEITORAL ROUSSELET
Infallivel.
(9465)

TOSSE
das creanças, tosse dos moços, tosse dos velhos, qualquer tosse, qualquer doença do peito, como bronchite, asthma, coqueluche
— curam-se com o —
BROMIL
(8613)

CINE MEYER
Av. Amaro Cavalcanti n. 25
Meyer
Telephone 5622, Villa
HOJE HOJE
Sua cara metade
por Alice Brady, drama em 5 actos
A CABANA DO PAE THOMAZ
por Margaret Clark, drama em 5 actos. (H 7318)

Cinema Guarany
R. Frei Caneca 115, Tel. 2768
HOJE HOJE
Lilian Gish e Alma Rubens, em: — E OS FILHOS QUE SOFFRAM
ZA—LA—MORT o perfeito artista italiano, o mais applaudido pelo publico! O rei dos apaches, no ABYSMO
Sabbado: Anita Stewart, em No Paiz dos Sonhos. O conde (Carlitos). (H 7467)

Cinema Mascotte
R. Archias Cordeiro 230, Meyer
HOJE! HOJE!
ROUXINOL DO NORTE
5 actos
O Mysterio do Radium
13º e 14º episodios
— O HOMEM PODEROSO —
7º e 8º episodios
Amanhã — "Maldição do passado", film allemão, em 6 partes. (H 8146)

Cinema Smart
Boulevard 28 Setembro, 216
HOJE — SO' — HOJE
O celebre aviador LOCKLEAR em alguma coisa que se póde classificar de inacreditavel:
— CORSARIOS DO AR! —
Scenas incriveis de audacia e emoção. 6 actos
— MULHER DISCRETA —
5 actos de successo

CINE AMERICA
Praça Saenz Pena
Um Espectaculo Sensacional
Leilão de Almas

Cinema Mattoso
Praça da Bandeira
May Allison
a mais bella actriz da Metro, na sua melhor producção:
Senhorita Excentrica
o melhor film da semana. Um novo genero de comedia
William Duncan
o heroe de famosos films, em séries, nos 5º e 6º episodios de:
O Homem Poderoso
Com Edith Johnson e Joe Ryan.
Sabbado — A estatua fatal, film allemão e "Recompensa de amor", por Emmyl Wehlen.

ELECTRO-BALL-CINEMA Empresa Brasileira de Diversões
51, Rua Visconde do Rio Branco, 51
A mais popular e querida casa de diversões desta capital
HOJE Programma novo HOJE
O ATTENTADO
E' um film de brilhante enredo dramatico, dividido em 6 longas partes
Ping-pong, bilhares e outras diversões
Bem installado Salão de Barbeiro
Artistica e abundante illuminação electrica
Banda de musica militar — HOJE!
Ao Electro-Ball-Cinema!
As diversões começarão ás 5 horas da tarde. (H 8145)

CINEMA MODELO
Rua 24 de Maio 287
SO' HOJE! SO' HOJE!
Emmyl Wehlen
nome de accentuado destaque, no elenco da Metro, em
Recompensa de amôr
Uma verdadeira joia cinematographica que recommendamos aos que nos distinguem com a sua preferencia.
A Estatua Fatal
Film allemão de audaciosas aventuras policiaes. Um portento!
Sabbado — "Senhorita excentrica", por May Allison e O homem poderoso.

Cinema Boulevard
HOJE HOJE
Um programma sem confronto e a preços communs
1º film:
A Cabana do Pae Thomaz
5 extraordinarios actos, levados para a scena muda pela encantadora MARGUERITE CLARK um film de grande emoção que arranca lagrimas.
2º film:
William Farnum
— EM —
THERMIDOR
um episodio da Revolução Franceza, film extra da collecção da Fox, em 7 longos actos.
Preços communs — 1ª sessão: 6,30 2ª sessão, 8,15.
A seguir — Leilão de Almas. (H 7507)

CINEMA VELO
Haddock Lobo, 192
HOJE! HOJE! HOJE!
Um milhão de recompensa
continuação deste sensacional film
Maldição do passado
Um colossal film allemão, que está batendo o record da sensação! Situações empolgantes.
Sabbado — Bert Lytell, no celebre film: "Missão de amor", 5 actos da Metro. "O canto do gallo", curiosissima comedia e o grande exito de Carlito: — "Vida de caixeiro".

CINEMA IRIS
Propriedade de J. Cruz Junior Rua da Carioca, 49 e 51
HOJE — Já que um contratempo nao nos permittiu offerecer os DOIS EPISODIOS de — O HOMEM LEÃO — que continuaremos na proxima semana
daremos um programma excepcional, com
AS BODAS DE BEATRIZ
5 actos da UNIVERSAL, de um drama profundamente verdadeiro, em que é protagonista a mimosa MILDRED HARRIS (a linda esposa do celebre CHARLES CHAPLIN)
PETE MORRISON — o audacioso COW-BOY, e artista querido, em:
A MÃO AMIGA Lindo drama em que o agil artista nos emociona e commove com o seu trabalho perigoso
Amanhã — Mais DOIS EPISODIOS de O MYSTERIO DO RADIUM.
Segunda-feira — "Caprichos de Paulina — de BESSIE BARRISCALE, e SESSUE HAYAKAWA — em "Divida mentavel".
Em 4 de agosto — Inicio de um novo film em séries, com o grande ELMO — O VALENTE, em 18 séries. (H 7558)

[illegible] povo armenio, [illegible] sanguinario [illegible] massacre de homens [illegible] mulheres [illegible]
Um film admiravel
Com orchestra augmentada e musica apropriada.
Preços especiaes:
Camarotes — 1 entradas, 6$000; 1ª classe (em baixo), 1$500; 2ª classe (em cima), 1$000.
1ª sessão — 7 horas; 2ª, 8 1|2; 3ª, 10 horas.
A bilheteria estará aberta desde a 1 hora da tarde.

CINEMA PARIS
Hoje — Novos e brilhantes trabalhos de successos — Hoje!
Um verdadeiro espectaculo theatral variado
Emily Stevens, a admiravel artista, inesquecivel interprete de magnificos trabalhos, em
CASA DE LAGRIMAS
5 extensos actos de paixão e desditas, da "Metro Pictures"
Emmy Wehlen, a galante actriz, na comedia
NA BERLINDA
5 longos e interessantes actos, repletos de humor e emoção!
Todos devem ver este admiravel programma!

HOJE, no Polytheama
LARGO DO MACHADO
Beira-mar 1143
Soirée. — Sessão continua, principiando ás 7 horas. Entrada a qualquer momento.
Tres films interessantes:
Collega do Cozinheiro
com Chicote Boia, parodiando SALOMÉ
Comedia, 2 partes. Paramount.
Braço de Ferro
com William Hart. Paramount
Mysterio do Radio
7º e 8º episodios — Uma linda estrea — A' mercê de um louco. Universal.
Preços communs.
(H 7412) Natalini & Sica.

CINEMA IDEAL
HOJE — Mais um extraordinario espectaculo produzido pela serie suprema (extra) da Fox! HOJE

Apresentamos em estréa a maior de todas as figuras da tela, o artista cuja incomparavel arte se impõe ante os mais exigentes criticos da cinematographia mundial
WILLIAM FARNUM
O interprete soberano da arte do gesto, o irradiador maximo das altas emoções, resurge mais uma vez, mais fulgurante que nunca no grande "film":
Nas azas da manhã
7 actos formidaveis, bellissimos e empolgantes, desenrolados maravilhosamente sob um admiravel enredo repleto de scenas sensacionalissimas, onde sobrepuja o incontestavel talento do mais completo de todos os grandes tragicos!
A mais grandiosa producção cinematographica de 1920
Faz parte do mesmo programma a impagavel creação do primeiro dos comicos, o inimitavel e querido
CHARLES CHAPLIN
Desta vez intitulada
CARLITOS, GUARDA NOCTURNO
2 actos verdadeiramente comicos, mais comicos que nenhuma de suas producções até hoje exhibidas.
20 minutos de continua hilaridade, como só CARLITOS sabe idealisar!
Preços especiaes.

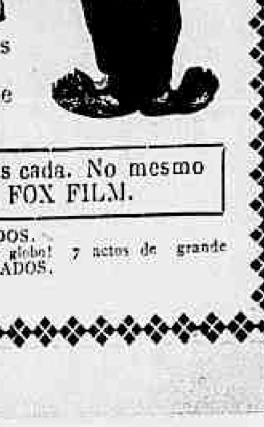

Segunda-feira — Continuação da apreciavel serie "O homem poderoso" — 9º e 10º episodios em 2 partes cada. No mesmo programma o interessante film Amor... Amor... interpretado pelo sympathico Alberto Ray em 5 actos da FOX FILM.
QUINTA-FEIRA — Estréa no nosso cinema da famosa producção allemã, para o que escolhemos a mais extraordinaria das suas obras! OS EXILADOS, o film arrebatador que definitivamente marcará o valor incomparavel daquella industria, [illegible] 7 actos de grande apparato, quadros verdadeiramente surprehendentes, [illegible] OS EXILADOS.
No mesmo programma apresentaremos o joven artista da Fox-Film, rival de George Walsh e Tom Mix: WILLIAM RUSSELL.
No sensacional film em 5 actos: FOI BUSCAR LA E SAIU TOSQUEADO.

Fumem Sudan Maço 300 (9179)

IMPOTENCIA ? !
Tratamento garantido e inoffensivo pelo PERISTALTONE (Tesool). — Prospectos: Caixa 50 — Rio de Janeiro — A' venda: Rua Direita n. 1— São Paulo, e no Rio de Janeiro: Drogaria J. M. Pacheco, Rua dos Andradas n. 43. (8319)

CENTRAL DO BRASIL

A estação Central forneceu ante-hontem por conta dos governos da União e dos Estados, 54 passagens, na importancia de 927$000.

—:— Devidamente reparados, foram entregues ao trafego os carros: 1 DM, 3 H, 1 KF, 6 NA, 14 NL, 1 OO, 5 OT, 1 Q, 1 RT, 11 T, 2 V, 5 VA e 1 V.

—:— Na semana de 8 a 12 do corrente a renda da Central do Brasil alcançou a importancia de réis 1.628:000$000.

—:— Ao chefe do Deposito da 4ª Divisão da Estrada, Edgard Werneck Furquim de Almeida, vae ser paga a quantia de 3:055$000, proveniente de abono para aluguel de casa que este funccionario deixou de receber em 1917.

—:— Apresentaram propostas para fornecimento de correias para a 4ª Divisão, da Central do Brasil, S. A. Companhia Geral Commercial do Rio de Janeiro, Eme Costa & C., Oscar Tave & C. Fonseca Almeida & C.

—:— Como extranumerarios foram admittidos ao serviço da Estrada: Samuel da Gama Dubois, praticante de conductor; Procopio Antonio de Azeredo, Menassés Lopes Lima, Laurindo Custodio e Arthur Eulalio, trabalhadores; Augusto José de Paiva, Waldemar Jacutinga do Couto Braga, Pedro José Ribeiro, Joviniano Rodrigues de Souza, Antonio Teixeira e Ildefonso Marques da Fonseca, guardas; Alcides Fabrico e José Corrêa Lima, guarda-freios.

—:— Os praticantes de telegraphista, Arthur Aguiar, Antonio Gomes, Sebastião Vasques, Murillo de Oliveira, Mario Souza e Ennio Chagas, vão servir, respectivamente, em Sete Lagôas, Burnier, Commercio, Lavrinhas, Santa Cruz e Alfredo de Vasconcellos.

—:— Vae servir na cabine de Deodoro o ajudante de cabineiro Alvaro Raul da Rocha.

INDICADOR

ADVOGADOS

Dr. Amalio da Silva — Rua 7 de Setembro 207, sobrado.
Dr. Alvaro Goulart de Oliveira — Rua da Alfandega 91, sobrado.
Dr. Salgado Filho. — R. General Camara 47, 1º and. Tel. 5304, Norte.
Dr. Milton Arruda. — R. Rosario, 69 Tel. N. 2888.
Drs. Verissimo de Mello e Domingos Lourada — Quitanda 45, T. C. 3907.
Dr. J. M. Mac Dowel da Costa — R. G. Camara 66. Tel. N. 4747.

MEDICOS

Dr. Luiz Ramos — Praça Saenz Pena, 3. Tel. V. 2880. R. C. Bomfim 685 (V. 1630).
Dr. Alfredo Egydio — Praça Tiradentes, 9. (das 3 ás 4 horas).
Dr. Guilherme Eisenlhor — (Tuberculose); r. 7 de Setembro, 34. (C. 3141).

MEDICOS ESPECIALISTAS

Dr. Renato de S. Lopes — (Estomago). S. José 39 (2-5). T. C. 5282.
Dr. W. Schiller (mentaes e nerv.) — R. M. Olinda (1-3) Tel S. 2404.
Dr. Nelson Miranda (Trata pelos raios X). R. Carioca 48, T C. 1525.
Dr. F. Terra — (Pelle e syphilis) — R. Assembléa 20 (2 ás 4).
Dr. Silva Araujo Filho — (Pelle e syphilis), 7 Setembro 38 (ás 2 hs.)

CLINICA CIRURGICA, VIAS URINARIAS

Dr. A. Costallat — R. Carioca 30, (3 ás 6), Trav. Umbelina, 25. Tel. S. 2403.

Dr. Frederico Faulhaber — R. Carioca 30 (3 ás 5).
Dr. Julio de Macedo (Syphilis e vias urin). R. Carioca 54-A T. C. 3051.

GARGANTA, NARIZ E OUVIDOS

Dr. F. Castilho Marcondes — Uruguayana 25 (3 ás 5) T. C. 3762.
Dr. Augusto Linhares (Cura gogo...). 7 Setembro 186 (2 h). T. C. 1591.
Dr. Eurico de Lemos — R. Assembléa 13 (12 ás 6).

OLHOS, GARGANTA, NARIZ E OUVIDOS

Dr. R. David de Sanson — R. São José 43 (2 ás 5) Tel. C. 1287.

OCULISTAS

Drs. Moura Brasil e Gabriel de Andrade. — Uruguayana 37 (12 ás 4).
Dr. Rodrigues Cão — R. S. José 61, (2 ás 4). Tel. C. 4625.

PARTOS E MOLESTIAS DAS SENHORAS

Dr. Castro Araujo — P. Tiradentes, 68; r. Alzira Brandão. (V. 3060).
Dr. Daciano Goulart — R. Uruguayana 23 (3 ás 6) Tel. C. 3762.
Dr. Lincoln de Araujo — R. Gonçalves Dias 51 (2 ás 4) T. C. 3551.
Dr. Queiroz Barros — R. 1º Março 18. Res.: Pr. Botafogo 194.
Dr. Rodolpho Josetti — R. Assembléa 28. Tel. C. 1000.
Dr. Armando de Almeida — P. Tiradentes 68. Tel. C. 3869.
Dr. Arnaldo Cavalcanti — R. Uruguayana 21 (ás 16 horas).
Dr. Octavio de Andrade. — R. 7 Setembro 186 (9 ás 11 e 1 ás 3). Tel. C. 1591.

ESCOLAS E LIVRARIAS

Escola Remington — Curso commercial completo — 7 de Setembro, 67.
Livraria Alves — Livros collegiaes e academicos. R. Ouvidor, 166.

HOTEIS E PENSÕES

Hotel Avenida — O mais importante do Brasil. End. telegr. "Avenida".

PUBLICAÇÕES A PEDIDO

A INDUSTRIA DOS TECIDOS

INFORMAÇÃO MERCANTIL 1-7-25

Não é segredo para ninguem que a industria de tecidos no Brasil, até as vesperas da conflagração européa, era uma industria que a passos largos caminhava para a fallencia. Veiu a guerra e os homens que tinham no Brasil o encargo dessa industria — salvaram-se. Tornou-se de uma prosperidade sem par e vae assim caminhando desassombradamente para um invejavel e promissor futuro. E' preciso notar que esta prosperidade não beneficia apenas o industrial, mas recompensa tambem, e largamente, a nossa lavoura de algodão, essa grandiosa lavoura que a energia do paulista formou e melhorou da noite para o dia, quando a geada invadiu as suas fazendas de café, desanimadoramente.

A prosperidade dessa industria é manifesta: basta considerar que ella tem hoje, no Brasil, 56 mil teares; 1.550.000 fuzos; occupa .. 82.257 operarios e o numero de fabricas attinge actualmente a 350. O consumo destas fabricas é calculado em 71.440.000 kilos de algodão.

Ora, uma industria assim prospera e que dá trabalho permanente a tão elevado numero de operarios, não póde ser desamparada pelo governo nacional. Pelo contrario, o amparo torna-se necessario, a menos que o governo queira arcar com todas as consequencias desastrosas que uma injusta reforma tarifaria acarretará. Se é verdade que a modificação da tarifa, neste particular, tem em vista proteger a industria estrangeira, nada mais illogico. Trará como consequencia a morte de uma lavoura que se expande dia a dia, no norte e no sul do paiz, deixará sem trabalho 82.000 operarios.

Nem se diga que estamos aqui pugnando por uma industria nacional, que de nacional só tem o rotulo. Não! Se ha industria genuinamente brasileira, essa é uma dellas, pois emprega como materia prima o algodão, producto brasileirissimo.

Ademais, este producto é consumido em sua quasi totalidade, pelas nossas fabricas. Produzir, por exemplo, o algodão com o fim unico de exportal-o, duvidamos que haja por ahi algum *bisonho* que se abalance a pôl-o em pratica. Seria desastrosa a sua iniciativa e qualquer recuará de uma tal tentativa quando verificar que, pelos mais exactos dados estatisticos a producção brasileira de algodão representa apenas *tres por cento da producção mundial!*

Isto quer dizer, em duas palavras, que o resto do mundo *não precisa* do nosso algodão. Quem o consome nas suas manufacturas são as *fabricas brasileiras*, essas mesmas fabricas que o Congresso Nacional precisa amparar para não serem obrigadas a paralyzar os seus trabalhos e pôr na rua 82.000 homens promptos para a gréve, por falta de serviço.

Se estes argumentos não levassem ao espirito dos nossos legisladores, e muito notadamente á culta intelligencia do chefe da Nação, a necessidade imperiosa de protecção sensata e legitima da industria brasileira de tecidos, appellariamos então para um argumento mais categorico, porque este se acha intimamente ligado, como os demais, á expansão commercial do Brasil. Este argumento é o seguinte:

A industria brasileira de tecidos está *seguramente preparada para abastecer todo o mercado nacional*, o que equivale a dizer que nós não dependemos mais do estrangeiro, neste particular. Além disso, normalizada a situação do operariado, estará tambem habilitada a *abastecer os mercados da America do Sul.*

Logo, prescindindo da importação, ella força a ficar no paiz o ouro, que fatalmente sairia se fossemos comprar tecidos; assim como egualmente certo é que, conquistando os mercados da America do Sul, encaminhará para a nossa riqueza uma grande parte das economias dos povos vizinhos.

(Transcripto do "O Estado de S. Paulo", do dia 9 de Julho de 1920). (9497)

Leveza de pes, olhos brilhantes, corpo activo, tudo se segue ao tomar, por algum tempo, as
Pequenas Pilulas de Reuter
Estas pilulas fazem desapparecer toda a depressão physica ou mental, melhoram o appetite, produzem um somno tranquillo, e a pessoa sente-se invadida com actividade para tudo.

- Não é o trabalho - O motivo é outro !

PASTILHAS do Dr. RICHARDS
ESFRIAMENTO nas Extremidades

EM DOIS MINUTOS CESSA A INDIGESTÃO

Remedio simples que evita maiores despesas

(8992)

MONTE ALVARO DE VILHENA

DERBY-CLUB

DEMOCRATA CLUB

ASSOCIAÇÃO BENEFICENTE MEMORIA AO ALMIRANTE SALDANHA DA GAMA

BEN.: LOJ.: CAP.: FRATELL.: ITALIANA

QUAL A RAZÃO DE PARECER VELHO

E' tão facil ter a apparencia de mais moço!

(9498)

CLUB MILITAR

SESSÃO DE ASSEMBLÉA GERAL EXTRAORDINARIA (2ª e ultima convocação)

(9575)

EDUARDO FERNANDES FAM

AVISO (3ª via)

(9570)

DINHEIRO EM 2 MINUTOS

(H 7384)

ASTHMA GRIPPE
RESINA DE JATAHY

EDITAES

EDITAL

BANCO DOS FUNCCIONARIOS PUBLICOS

ANNUNCIOS

GRANDE CONCURSO DOS CIGARROS YORK
ANNEXO A' LOTERIA FEDERAL de 18 de agosto de 1920
PREMIOS
UM BILHETE 10 VALES
C.IA VEADO
RIO DE JANEIRO

O Inventor das Joias em Fio de Ouro

DECLARAÇÕES
CURATO DE SANTA CRUZ
FESTA DE S. BENEDICTO DA AREIA BRANCA

SUPR.: TRIB.: DE JUSTIÇA

Gr.: Or.: DO BRASIL

Moveis a preços reduzidos
MARCENARIA BRASILEIRA
16ª Secção da Companhia Edificadora.
Rua da Constituição, 11
(9186)

ESCRIPTORIO

Aluga-se uma sala de frente com quatro janellas; á rua Uruguayana n. 108. (H. 7.512.)

Quem soffre dos intestinos e estomago?

Dentaduras duplas
Professor DR. SILVINO MATTOS

Enxoval Elegante
OURO
Prata, platina, brilhantes, compram-se e paga-se bem; na praça Tiradentes n. 64 — CASA GARCIA.
ALFAIATE DE SENHORAS E COSTUREIRA
JOÃO PEREIRA DA SILVA e ALICE SILVA
Carioca 34—1º andar.
Telep. 120, Central.

AVISO

(9682)

Doenças de ouvidos garganta, nariz e bocca
Cura garantida e rapida do OZENA
DR. EURICO DE LEMOS

Pó de arroz "Eunice"

EVITEM AS MOLESTIAS!!!
Em todas as casas, onde se usar o poderoso desinfectante CREOL, muitas molestias não entrarão, porque os microbios serão extinctos.
CREOL, o melhor desinfectante que existe.
O CREOL é producto genuinamente brasileiro.
Agentes depositarios
H. Narbonne & C.
Rua General Camara, 132
Nesta Capital
(5612)

ARMAZENS DE MADEIRAS E MATERIAES
Madeiras nacionaes e estrangeiras, serradas e apparelhadas e em todas as grossuras e de todas as qualidades. Telhas. Tijolos Refractarios e de alvenaria. CIMENTO e LADRILHOS. Cal de todas as qualidades
A. COSTA & COMP.
Filiaes: Rua de S. Pedro, 239. Tel. Norte, 1289. Largo de São Domingos, 16—Matriz: 13 e 15, Rua Evaristo da Veiga. Tel. Central, 1069 — Rio de Janeiro. — Remettem-se pedidos para o interior.
(2175)

GONORRHÉAS
Antigas ou recentes curam-se em poucos dias e sem dieta, com o uso da INJECÇÃO RICORD, modificada pelo Pharmaceutico José Teixeira Dantas.
PREÇO 2$000
Fabrica: Praça Tiradentes n. 40, antiga Pharmacia Marques.
(H 4475)

Molho Inglez
Registrado e analysado — PRODUCTO PURO E RECOMMENDAVEL.
Laboratorio: Villa 3550.
Pedidos: Fonseca Araujo & Cia. — Rua Silva Jardim n. 12—Tel. Cent. 367.
Representantes em S. Paulo — Victoria — Campos e Bahia.
Vidro. . . . . 1$500
Usado nos principaes hoteis desta capital.
(6710)

VENDEDOR

Precisa-se de um bem relacionado na praça, para trabalhar com diversos artigos á commissão. Trata-se á rua da Carioca n. 42, 2º andar, das 8 ás 13 horas. (H. 7.556.)

LYODO-WERNECK
GOTTAS
Lyodo-Werneck é uma associação do iodo-peptona e citrato de lithio.
E' empregado pelos clinicos na cura do rheumatismo, gotta, asthma, obesidade, diathese urica, lymphatismo e escrophulose; assim como no tratamento da arterio-esclerose, angina do peito; nas diversas affecções oculares e como regulador da tensão arterial.
Modo de usar: 20 a 30 gottas em um calix d'agua simples ou assucarada, ás principaes refeições, podendo ser augmentada a dóse segundo prescripção medica.
(9390)

OPTICA BRASIL
Especialidade em oculos e pince-nez, lunetas, binoculos, thermometros, lentes de todas as qualidades, dos melhores fabricantes, por preços sem competidor. Importação directa. (Cutelaria fina). Exame da vista gratis.

J. PEREIRA & MADUREIRA RUA DA ASSEMBLÉA, 54 — Rio de Janeiro.
(14102)

E' vantajoso não confundir
Para ter a certeza de que se compra na Joalheria "*ESMERALDA*" é preciso reparar que todas as portas e vitrines tenham o distico
"A ESMERALDA"
EXPOSIÇÃO PERMANENTE DE JOIAS E OBJECTOS DE ARTE NO 1º ANDAR SERVIDO POR ELEVADOR.
8 e 10 — TRAVESSA DE S. FRANCISCO — 8 e 10
(9266)

COMMERCIO

Rio, 15 de julho de 1920.

NOTAS DO DIA

Hoje, ás 2 horas da tarde, deverá realizar-se a assembléa da companhia nacional de Gazethyl.

REUNIÃO DE CREDORES

Fallencia de Luiz Scheinkmann, dia 16, á 1 hora da tarde.

Fallencia de Fonseca & C., dia 17, ás 2 horas da tarde.

ASSEMBLÉAS

PAGAMENTOS

CONCORRENCIAS

COTAÇÕES DE ROCHA FARIA & Cia.

Pinto, Lopes & C.
R. Benedictinos 25 — Rio
EXPORTADORES E COMMISSARIOS DE CAFÉ, MANTEIGA E CEREAES.

CAFÉ
EDUARDO ARAUJO & C.
Rua Municipal, 28 — Rio.
Prestam as melhores contas.

SUSPENSÃO DE TRANSFERENCIAS

AGENCIA COMMERCIAL DO B. POPULAR DE MINAS

MARITIMAS

VAPORES ESPERADOS

CASA IZIDORO
Rua da Alfandega n. 112
Grande liquidação de saldos
RETALHOS
A preços reduzidissimos !!
Casa de Atacado com secção de Varejo
Economia de 20 a 30 %

Pensão e quarto

Por 100$, 120$ e 150$, á beira mar, proximo da Avenida á rua Santa Luzia 196, sobrado. (H 8147)

Autos caminhões novos

Vendem-se para ... rua dos Andradas ... bell & Comp.

Chapelaria VARGAS

ULTIMAS NOVIDADES PARA INVERNO
Chapéos de pellucia
Chapéos de feltro
Chapéos de oleado
Lindas toques de pennas
Fôrmas - Aigrettes - Véos, etc.
SEMPRE NOVIDADES
Preços convidativos
RUA 7 DE SETEMBRO, 120

Sobretudos de casemiras, todos forrados, a 50$000, 60$000 e 80$000.
Ternos de casemiras, pura lã, confeccionados no rigor da moda, a 70$, 80$ e 100$000.
Casemiras Inglezas, confecciona-se sob medida.
Ternos no rigor da moda, a 80$, 100$ e 120$, na
Popular Alfaiataria
TORRE DO TOMBO
204 – Rua 7 de Setembro – 204
Casa de 4 portas, junto á PRAÇA TIRADENTES.

Nova remessa de lindos ABAT-JOURS a 8$000
CASA BRANCA
Rua Gonçalves Dias, 39
TELEPHONE NORTE 4837

Alves, Kastrup & C.
RUA DA ALFANDEGA, 165
End. Teleg. ALVESKA. Telephone Norte 6453
IMPORTAÇÃO CAIXA DO CORREIO 1337 EXPORTAÇÃO
COMMISSÕES — CONSIGNAÇÕES
Representações de fabricas estrangeiras e nacionaes
GRANDE STOCK DE:
NAVALHAS SUPERIORES
MACHINAS PARA COSER, A' MÃO
ESCOVAS PARA ROUPA E CABELLO
BONECAS E BRINQUEDOS
LAPIS (JOH. FABER E OUTROS)
ARTIGOS PARA USO DOMESTICO
GARRAFAS "THERMOS", ALLEMÃS
GIZ PARA ALFAIATES, "MOISSON"
FACAS PARA MESA
AGULHAS DE COSTURA "VICTORIA"
HARMONICAS
VASOS DE VIDRO DA BOHEMIA
BOLSAS DE COURO PARA SENHORAS
PÓ DE ARROZ "NANA" (NOVIDADE)
FORMAS PARA DOCES
FACAS PARA COZINHA
FRIGIDEIRAS DE AÇO
ARAME DE AÇO
DOBRADIÇAS DE FERRO E LATÃO
MOENDAS DE CAFÉS
MACHINAS PARA PICAR CARNE
VENDAS POR ATACADO.

AVISOS MARITIMOS

Rederiaktiebolaget Nordstjernan

STOCKHOLM

Johnson Line

O PAQUETE SUECO

LIMA

Esperado de Santos em fins do corrente mez, sairá para a

SUECIA

O PAQUETE SUECO

BALBOA

Esperado da Suecia em principio de Agosto, sairá para SANTOS, MONTEVIDEO e BUENOS AIRES

Para cargas, fretes e mais informações, com o agente

LUIZ CAMPOS

Rio de Janeiro - Rua Visconde de Inhauma, 84
Telephone: Norte, 4814. (19709)

Liverpool, Brasil and River Plate Steamers

Linha Lamport & Holt

O paquete

HERSCHEL

Sairá em fins do corrente mez para

LEIXÕES

Este paquete foi expressamente construido para transporte de passageiros de terceira classe, em camarotes com duas e quatro camas.

PREÇO DA PASSAGEM DE TERCEIRA CLASSE, RS. 295$000, INCLUINDO O IMPOSTO.

Para passagens e mais informações, tratar com os agentes

Norton Megaw & C. L.

Rua da Saude, 29-Teleph. Norte 6671 (9412)

Skoglands Linje

O VAPOR NORUEGUEZ

LAURA SKOGLAND

6.000 tons. d. w. 100 A. 1 Lloyds Register
E' esperado neste porto a 27 de Julho mais ou menos e carregará para

BUENOS AIRES

Para fretes e mais informações com

A. OMMUNDSEN

9, Rua Municipal, 9
Tele. Norte, 1.676. (19708)

MILAGRES DO BAZAR COLOSSO

Leilões Alfandega: muitos artigos chics, perfeitos e Baratos; fitas Veludo mais 4 dedos largura 800 metro; fitas um pouco fracas com 4 dedos largura 200 metro; Botões massa para casacos 200 duzia; franja forte 500 metro; crepe georgete metro largura, está fraco, 1$500 metro; galões cadarços de seda desde 200 metro; Aplicações; Renda dourada e prateada fio seda missangas; morim Ave Maria peça 20 jardas 23$; MORIM NOITE 24$ peça; Colchas desde 5$; Cobertores desde 4$800; flanela chadrez, 1$400; flanela larga boa coeiros, 1$600; flanelas encorpadas brancas coeiros, 2$200; Casimira Ingleza metro meio largura saldo 4$; Casimira Ingleza metro meio largura para costumes, 9$500; MUITOS retalhos de gabardines e tecidos lã; Cretone inglez metro 40 largura, 3$400; Cretone 2 metros 30 largura, 6$; filó 5 metros meio largura para Cortinado, 10$500; Cobertores chics, Cambraia; Mólmól, Nanzuck, forros, lustros, meias lã; meias fio Escocia; meias Seda, tudo barato e chegarão tecidos novos chics; tecidos pretos luto. Rua do Haddock Lobo n. 6 e no primeiro andar modista Madame Branco faz vestidos chics feitio Barato, tem missangas e Borda a Branco, á mão ou machina baratinho. (H. 7.492.)

MANICURA PERFEITA
Salão Avenida
Avenida Rio Branco N. 103
Telefone Norte 4465
8014

PHENIX-HOTEL

LARGO DO MACHADO, 31

Inaugurar-se-á no dia 16 do corrente, dispondo de amplas accommodações para familias e cavalheiros de fino tratamento. Meza de primeira ordem *a la carte*. Tudo novo e elegante. (H. 7.547.)

FRISOLINA
(LOÇÃO DAS DAMAS)
Preparado ideal
Para ondular e fortificar os cabellos, tornando-os flexiveis, sedosos e abundantes. Evita a quéda e extingue a caspa.
Vidro . . . . . 3$000
Pelo Correio 5$000
E' encontrado em todas as perfumarias.
Deposito: Rua Rodrigo Silva n. 36.
— Casa "A NOIVA". —
(19.613).

PHARMACIA

Precisa-se de um empregado com pratica e que dê attestado de sua conducta. Para tratar á rua Barão de Itapagipe 72. (H. 7531.)

Doenças do pulmão
— Dr. F. Catão, do Hospital dos Tuberculosos, Docente da Faculdade de Medicina do Rio de Janeiro; 58, Sete de Setembro; consultas, das 14 horas em deante. Teleph. 4992, Central. (4843)

ACTOS FUNEBRES

Engenheiro Saturnino Ferreira da Veiga

✝ Irmãos, cunhados, sobrinhos e primos convidam os seus parentes e pessoas de suas relações para assistirem á missa de setimo dia que por alma de seu irmão, cunhado, tio e primo engenheiro SATURNINO FERREIRA DA VEIGA mandam celebrar na egreja de S. Francisco de Paula, amanhã, sexta-feira, 16 do corrente, ás 9 horas. Por este acto de piedade desde já se confessam eternamente gratos. (H. 7.537.)

Maria Rosa Bruno

✝ Antonio Bruno e familia agradecem a todos os parentes e amigos que acompanharam os restos mortaes de sua sempre lembrada esposa e mãe MARIA ROSA BRUNO e convidam novamente para assistirem á missa de setimo dia que por alma da mesma será celebrada amanhã, sexta-feira, 16 do corrente, ás 9 horas, na matriz da Gloria (largo do Machado). Agradecendo desde já a todas as pessoas que comparecerem a esse acto de religião. (H. 7.506.)

Rosalina Wamisy de Azevedo

✝ Antonio P. de Azevedo e o padre Joaquim Maas de Brito convidam os parentes e amigos e os de sua estremecida e querida esposa e tia para assistirem á missa que será celebrada em suffragio de sua alma, hoje, quinta-feira, 15 do corrente, ás 10 horas, na egreja de São José. (H. 7.405.)

Maria de Lourdes Lima

(NORMALISTA)

✝ D. Orminda Pereira de Lima, Alberto José de Lima e familia, d. Julieta Lima da Cunha, marido e demais parentes agradecem a todas as pessoas que acompanharam os restos mortaes de sua querida filha, irmã, cunhada e tia MARIA DE LOURDES LIMA e convidam para assistirem á missa de setimo dia que fazem celebrar amanhã, sexta-feira, 16 do corrente, ás 9 horas, no altar-mór da matriz de Nossa Senhora de Lourdes, em Villa Isabel, antecipando desde já a sua eterna gratidão. (H. 7433.)

Dr. Elysio Peixoto de Arujo

(1º ANNIVERSARIO)

✝ Elysio de Araujo, Corina Peixoto de Araujo e Benedicta Peixoto de Souza convidam seus parentes e amigos para assistirem á missa que em commemoração ao 1º anniversario do fallecimento de seu inesquecivel filho e neto DR. ELYSIO PEIXOTO DE ARAUJO mandam celebrar amanhã, sexta-feira, 16 do corrente, ás 9 1|2 horas, no altar-mór da egreja de S. João Baptista, Nictheroy. Antecipadamente muito agradecem a todos que comparecerem. (H. 7425.)

Alvaro Rodopiano Goncalves dos Santos

✝ Viuva, filhos, nora e neto de ALVARO RODOPIANO GONÇALVES DOS SANTOS convidam os parentes e amigos para assistirem hoje, quinta-feira, 15 do corrente, ás 9 horas, á missa de sexto mez de seu fallecimento, no altar-mór da egreja da Cruz dos Militares e por mais este acto christão antecipadamente agradecem. (H. 7408.)

Maria Severo de Medeiros Avila

(BICOTA)

✝ Henrique Pereira d'Avila e sua familia mandam celebrar amanhã, sexta-feira, 16 do corrente, ás 9 horas, na egreja de S. José, missa de setimo dia. (H. 7.476.)

Maria Amalia

(2º ANNIVERSARIO)

✝ Debora Ortmann, Paulo, Luiz, dr. Alvaro Cantanheda e demais parentes fazem celebrar uma missa por sua alma, hoje, quinta-feira, 15 do corrente, ás 9 1|2 horas, na egreja de S. Francisco de Paula. Desde já agradecem a todos que assistirem. (H. 7.445.)

Octavio de Mesquita Moura Ferreira

(ALUMNO DO COLLEGIO MILITAR)

✝ Dr. Moura Ferreira, senhora e filhos, dr. Acylino Pessôa e senhora, d. Noemy Mesquita, penhorados agradecem a todos que compareceram ao enterramento de seu idolatrado filho, irmão, cunhado e sobrinho OCTAVIO DE MESQUITA MOURA FERREIRA, convidando para assistirem á missa de setimo dia que será celebrada amanhã, sexta-feira, 16 do corrente, ás 9 horas, no altar-mór da egreja de S. Francisco de Paula. Por este acto, desde já, se confessam summamente agradecidos. (H. 7.548.)

Coronel Ernesto França Soares

✝ A viuva França Soares e familia e o coronel Francisco José Soares e familia, grandemente reconhecidos pelas inequivocas demonstrações de dôr que lhes foram dispensadas pelo infausto passamento de seu marido, filho, pae, avô, sogro, tio e parente coronel ERNESTO FRANÇA SOARES, convidam a todos os que lhes foram tão delicados neste angustioso momento, para assistirem á missa de setimo dia que fazem celebrar pelo descanso de sua alma, na egreja da Candelaria, ás 9 1|2 horas da manhã de sabbado, 17 do corrente, agradecendo. (H. 7526.)

Eduardo Rodrigues Costa

(FALLECIDO NA BAHIA)

✝ A's alumnas da boa e caridosa Irmã Paulina Costa, como dever de gratidão fazem rezar missa de setimo dia por alma de seu saudoso e pranteado irmão EDUARDO RODRIGUES COSTA, hoje, quinta-feira, 15 do corrente, ás 9 horas, na egreja do largo do Machado. Para este acto convidam aos parentes e pessoas de sua amizade, antecipando seus agradecimentos. (H. 7.267.)

FLORICULTURA BARBACENA
Assembléa 113. T. 1837, C. Corôas e Palmas de flôres naturaes por preços modicos. (1843)

Canuta Kascher de Azevedo Alves

(1º ANNIVERSARIO)

✝ Ricardo Arlindo Alves e filhos, convidam os parentes e amigos para assistirem á missa de primeiro anniversario do fallecimento de sua esposa CANUTA KASCHER DE AZEVEDO ALVES, hoje, quinta-feira, 15 do corrente, ás 8 1|2 horas, na egreja do Sagrado Coração de Jesus, á rua Benjamin Constant. Antecipadamente agradecem. (H. 7.289.)

Professor João José Rodrigues Vieira

✝ Arthur Drummond de Azevedo Soeiro, Abel Drummond de Azevedo Soeiro e Eliza Drummond de Azevedo Pinto, mandam rezar hoje, quinta-feira, 15 do corrente, ás 9 horas da manhã, na egreja do Sacramento, uma missa por alma de seu prezado tio e cunhado JOÃO JOSÉ RODRIGUES VIEIRA e para assistirem a esse acto de religião convidam a todos os parentes e amigos, confessando-se antecipadamente agradecidos. (H. 8.030.)

Missa em acção de graças

Maria da Fonseca e filho mandam celebrar hoje, quinta-feira, 15 do corrente, ás 9 1|2 horas, na egreja de Nossa Senhora do Rosario, uma missa em acção de graças pelo feliz restabelecimento de saude de seu esposo e pae MAURICIO DA FONSECA. Convidam para assistirem ao referido acto, a todas as pessoas de suas relações. (H. 7091.)

GUARANA' MAUÉS
Tratado com Hygiene!
Sem cheiro de Tabaco!
na Rua do Rosario, 96
Depto. geral do Guaraná
(7382)

"915 Homœopatha"

EM TABLETTES

Dynamisação em primeira centesimal do 914 (Neo-Salvarsan), pelo pharmaceutico Theophilo de Andrade. Empregado contra a SYPHILIS em todas as suas manifestações, taes como: rheumatismo, feridas, manchas da pelle, eczemas, empingens, espinhas, escrophulas, darthros, erysipelas, bubões, tumores, etc. Não tem dieta. Preço 2$500. Granado & C., Casa Pacheco, Casa Huber e rua Uruguayana, 91. (4566)

Casa Guaraná
a unica que recebe directamente o verdadeiro
Guaraná Maués
Rua do Ouvidor n. 120.
CHARUTARIA PARA'
(7382)

Medicina Natural

Tratamento de todas as molestias pelas PLANTAS MEDICINAES BRASILEIRAS
Consultas medicas de graça de 8 da manhã ás 8 da noite — Dr. Garção Stockler, Julio Leite e Alexandre Stockler.
RUA VISCONDE DO RIO BRANCO N. 7.
Peçam prospectos.
(7861)

TEMPO FRIO NA BOCCA UMA **PASTILHA HERBER** EVITA GRIPPE LARYNGITES PHARYNGITES E BRONCHITES
(9073)

As pessoas idosas ou não

que têm a bexiga preguiçosa e cuja urina se descompõe facilmente devido á retenção, encontram na UROFORMINA DE GIFFONI, um verdadeiro ESPECIFICO, porque ella não só facilita e augmenta a DIURESE, como desinfecta a BEXIGA e a URINA, evitando a fermentação desta e a infecção do organismo pelos productos dessa decomposição. Numerosos attestados dos mais notaveis clinicos provam a sua efficacia.

Encontra-se nas boas drogarias e pharmacias da capital e dos Estados, e no Deposito: DROGARIA GIFFONI — Rua 1º de Março n. 17. (5482)

BORLIDO MAIA & Cª.

CASA FUNDADA EM 1878.

Unicos depositarios do cimento inglez "WHITE" e BROTHERS", tinta hygienica OLSINA e DERMAPHTHOL, para matar o carrapato do gado.

Telephone 274 — RUA DO ROSARIO 55 - 58 (4053)

A MALA CHINEZA

Fabrica de artigos para viagem. A mais importante no genero.
61, RUA DO LAVRADIO, 61.—Tel. C. 1082. (8550)

SEM INJECÇÕES — **SEM INJECÇÕES** — **Gonocelle**

Cura-se em poucos dias a Gonorrhéa ou outro qualquer corrimento com o uso do GONOCELLE; não tem dieta nem affecta nos intestinos. E' em tablettes, por isso torna-se facil seu uso. Preço 4$000. Deposito, Sete de Setembro 61 — CASA HUBER. (4356)

Banco Mercantil do Rio de Janeiro

67, Rua Primeiro de Março, 67
Presidente João Ribeiro de Oliveira e Souza
Director — Agenor Barbosa

Banco de Depositos e Descontos
FAZ TODAS AS OPERAÇÕES BANCARIAS
(4376)

Aos srs. industriaes

NEGOCIO DE OCCASIÃO

Vende-se uma espaçosa fabrica de productos chimicos, optimamente installada, facilmente adaptavel para outros fins industriaes e traspassa-se o contrato do predio annexo, cuja renda é superior ao total dos alugueis. Tambem se vende toda a propriedade se convier ao pretendente. Para mais informações com os proprietarios á rua Conde de Bomfim n. 255. (H. 7.086.)

ALUMINIO

Acabam de chegar da Allemanha panellas e talheres de aluminio. Preços modicos. Rudolf Henis, rua Sete de Setembro n. 73, 1º andar. (H. 7.073.)

PIANO

Em casa de familia lecciona-se e ensina pelos methodos do Instituto. Trata-se na rua Alegria 165. (H. 6.946.)

PENSÃO RAGE

Alugam-se aposentos ricamente mobilados para familias e cavalheiros de tratamento. Preços modicos. Cozinha de primeira ordem. Rua Voluntarios da Patria 286. Tel. S. 3462. (H. 6.931.)

CHARRETTE

Vende-se uma em perfeito estado com bons arreios. E um cavallo para a mesma, dando sella. Ver e tratar á rua Visconde Silva n. 32. Telephone Sul n. 3.214. (H. 7.097.)

ESCRIPTORIO

Alugam-se uma sala de frente com tres sacadas e mais tres escriptorios, junto ou separados; na rua Gonçalves Dias n. 30. (H. 5.910.)

ESTABULO

Vendem-se boas vaccas paridas de novo, em Campo Grande, fazenda Campo de Fora, bonde Rio da Prata. (H. 7.066.)

CONSULTORIOS

Alugam-se para medicos e dentistas tres espaçosos e arejados, sendo dois de frente, á rua Carioca 34, sob. Para ver e tratar das 2 ás 5. (H. 7120)

Terrenos em Santa Thereza em prestações

Vendem-se lotes com linda vista para o mar, em prestações mensaes desde 20$000. Trata-se com o engenheiro Jeão Jermann, á avenida Mem de Sá 301. Phone Central 2648. (H. 6.320.)

MOVEIS

Na casa A. B. C. — Compram-se e pagam-se bem. Avenida Mem de Sá 77. Telephone Central 305. (H. 5.743.)

PINTURAS DE CABELLOS

Mme. Oliveira, pessoalmente, tinge cabellos só a senhoras. Seu preparado, completamente inoffensivo, de exclusiva base de Henné, não suja roupas nem impede de lavar a cabeça, faz pretos, castanhos e louros. Rua do Areal n. 3, sobrado, defronte do Senado. Tel. Norte 6514. (H 5788)

Aos capitalistas. Optimo emprego de capital

Vende-se, por motivo de partida para Europa, o predio da praia da Saudade n. 7, Botafogo, em condições muito vantajosas. Trata-se no mesmo á qualquer hora. (H 6410)

Marinha mercante

Quereis tirar carta de machinista ou pilotar a que já possuis? Ide á travessa Elisa n. 18, esquina de Sacadura Cabral, das 7 ás 10 horas da manhã.

CHACARA

Vende-se uma grande chacara com a area de 50 mil metros quadrados e excellente casa de moradia, propria para ser transformada em sanatorio ou hotel, em sitio muito saudavel e á beira de uma das novas avenidas. Tratar com A. Oliveira, á rua da Assembléa 125, ou á rua Estrella n. 49. (H. 8.013.)

Representantes-Depositarios

Industria de grande acceitação, de uso indispensavel, dá depositos a grandes firmas, procura nos principaes Estados representantes exclusivos. Escrever a Industrias Carioca. (H. 7275.)

MOBILIA

Vende-se um bonito grupo para sala de visitas composto de 7 peças. Preço modico. A' rua Vasco da Gama n. 186, (proximo á rua Marechal Floriano). (9487)

SITIO

Compra-se um sitio, pelo menos com 21 alqueires, com bôa casa, proximo da linha de ferro. Offertas a esta folha sob R. E. D. (H. 2.917.)

Mobilias Red Star

Familia que se retira vende de casa particular. (H. 6.974)

Louças - Ferragens

Negocio não muito distante do centro, com contrato razoavel, clientela garantida. Cartas á caixa do Correio n. 474, iniciaes A. V. H. (H. 5.074.)

SABÃO

Superior, vende-se a 300 réis o kilo. Rua do Rosario n. 78. (H. 3647.)

Optimo emprego de capital

Vende-se por 35:000$ uma avenida com 11 casas, situada em um dos melhores bairros. Rua Marechal Floriano. (H. 6.716.)

ESTOMAGO

Pildigestiva Cruz, é o unico remedio que cura as doenças do estomago e intestinos. Drogarias e Pharmacias. Vidro 2$500.

Machina Singer

Para costuras, gabinete completo, borda. Vende-se uma. Rua Benjamin Constant n. 32 — Gloria. (H. 7.368.)

Cozinheira

Precisa-se de uma, na Rua Salvador Corrêa 36. (H7312)

CASA

Precisa-se alugar uma com dois ou tres quartos, no bairro de S. Christovão até á praça da Bandeira. Informar para rua Alegria 455, fabrica. (H. 8.044.)

Farinha de osso

Vende-se para desoccupar logar 60 saccos com m|m 2000 kilos de farinha de osso, propria para criação de gallinhas e outros animaes domesticos. Tratar á rua Buenos Aires n. 176. Telephone Norte 1519. (H. 8.039.)

Fabricante de colla

Precisa-se de um bem habilitado que queira trabalhar em Itabayana, Parahyba do Norte. Exige-se boas referencias e dá-se boa remuneração. Trata-se com A. Trindade Faria, á rua Buenos Aires n. 176. (H. 8.040.)

Costureiras e aprendizes

Precisam-se de muitas á rua Gonçalves Crespo n. 45, para camisas e collarinhos. Paga-se muito bem. (H. 7.300.)

Engommadeiras e lustradores

Precisam-se, para camisas e collarinhos, á rua Gonçalves Crespo n. 45. Paga-se muito bem. Acceitam-se aprendizes para costura, virado e alinhavo. (H. 7300.)

Escriptorio commercial

Aluga-se uma sala de frente propria para escriptorio commercial; á rua General Camara 103, sobrado. (H. 7.340.)

PIANOLA — COMPRA-SE

Até 2:500$000, tocando 88 notas e perfeita. Telephonar para Central n. 5823. (H. 8.080)

AUTOMOVEL

Compra-se um double-phaeton de particular, em bom estado e de marca européa. Offertas á caixa n. 997 — Rio. (H. 7.327.)

Papelão pardo

Vende-se uma partida de diversas grossuras, a 450 réis o kilo; na rua Theophilo Ottoni n. 20. (H. 7.387.)

COPACABANA

Alugam-se quartos mobilados com boa pensão, a cavalheiros distinctos, em casa de familia estrangeira; na rua Copacabana n. 961. (H. 8.010.)

GRANDE PREDIO

Aluga-se para grande industria o da rua da Alfandega n. 178, com fundos para a rua Vasco da Gama, ns. 76 e 78. Trata-se na rua da Assembléa n. 55, ou se indica o endereço do proprietario. (H. 7.357.)

PREVENÇÃO

COCHEIRA GRANDE E CASAS

O proprietario das casas e cocheiras da rua S. Leopoldo numeros 87 a 95, tendo sido surprehendido com a publicação nos jornaes "Correio da Manhã" e "Jornal do Brasil", de annuncios para a venda em traspasse dos referidos immoveis, declara a bem de seus direitos que, tal não é verdade, e que, tanto as casas como as cocheiras estão sujeitas a contrato de arrendamento com o proprietario. (H. 8.058.)

ALAMBIQUE

Vende-se um continuo, com duas caldeiras, capacidade de uma pipa e meia diaria, por 10:000$. Tratar com Fonseca, Loureiro & Humberto, rua Theophilo Ottoni n. 1. (H. 7392.)

Caldeira a vapor

Vende-se uma vertical, ingleza, de 6 H. P., nominaes. Fonseca, Loureiro & Humberto, rua Theophilo Ottoni n. 1. (H. 7392.)

SERRA DE FITA

Vende-se uma com meza de 60x60. Fonseca, Loureiro & Humberto, rua Theophilo Ottoni n. 1. (H. 7.392.)

ICARAHY

Aluga-se por contrato de quatro annos a magnifica casa n. 441 dessa praia. Trata-se á rua Oswaldo Cruz n. 111. (H. 8069.)

Piano - Compra-se

Até 1:500$000, de bom fabricante, perfeito. Telephonar para Central n. 5823. (H. 8.079.)

PHARMACIA

Compra-se em bom ponto, com movimento regular. Cartas a M. V. no escriptorio desta folha. (H. 7381.)

SOCIO OU EMPREGO

Portuguez, 32 annos, casado, chegado ha pouco de Portugal, onde exerceu o logar de gerente de uma importante livraria e papelaria, com muita actividade, procura emprego, ou se associar, auxiliando-o na montagem de uma casa nesse genero. (H. 7.066.)

CASA MOBILADA

Vende-se mobilada, para casal, tres quartos, muito conforto. (H. 7.284.)

Encadernação

Precisa-se de um pratico em encadernação. (H. 7117)

DINHEIRO

Dinheiro, empresta-se por promissoria. Avenida Passos n. 32, sobrado. (H. 6.168.)

Lulu' cinzenta

Vende-se uma linda, com 6 mezes; rua Professor Gabizo 53; das 9 ás 12 horas. (H. 6864)

Vestidos e chapéos

Mme. Vieira Galvão faz vestidos e chapéos pelos ultimos figurinos. Rua S. Christovão 23 — Estacio. Telephone Villa n. 3.883. (H. 6.715.)

REGISTRADORA

(NATIONAL)

Vende-se uma á Rua da Alfandega n. 130. (H 6973)

PHARMACIA OU DROGARIA

JUIZ DE FO'RA

Pessoa de todo conceito e longa pratica deste negocio, deseja comprar ou associar-se a uma de 1ª ordem, grande movimento nessa cidade. Negocio serio e urgente. Cartas e informações na Pharmacia Central — Entre Rios. (H. 5802)

BOTAFOGO

Vende-se o predio e terreno da praia da Saudade n. 7, em condições muito vantajosas. Trata-se no mesmo a qualquer hora. (H. 6.411.)

ICARAHY

Gut moeblierte Zimmer mit Pension in Icarahy, in der Nähe des Praia, zu vermieten. Rua Coronel Moreira Cesar n. 210. (H. 7.238.)

Predios e terrenos

Alugam-se, compra, venda e hypothecas; administração, pagamento de impostos e negocios relativos nas repartições federaes e municipaes; com J. Pinto, á rua da Quitanda n. 73, loja. Telephone Norte 2.969. (H. 8.122.)

HYPOTHECAS

Juros de 8 % a 12 % ao anno; adeantam-se para certidões e impostos; com J. Pinto, rua da Quitanda 73, loja. Telephone Norte n. 2969. (H. 8.122.)

BONS TERRENOS

Vendem-se os da rua Professor Gabizo canto da rua General Canabarro, promptos a edificar e os da rua S. Francisco Xavier, perto do Collegio Militar; com J. Pinto, á rua da Quitanda n. 73, loja. (H. 8123.)

BOM NEGOCIO

Traspassa-se o contrato de 8 annos de uma grande casa de commodos e avenida, dando um lucro mensal de 600$, não carecendo de concertos e está situada em bom local, perto do centro; informações com J. Pinto, á rua da Quitanda n. 73, loja. (H. 8.124.)

EMPREGADOS

para trabalhar a bordo dos navios. Tratam-se dos papeis com o sr. Gonçalves. Invalidos n. 66 A. (H. 5693.)

Carteiras de identidade

certidões, justificações, requerimentos, attestados de bons antecedentes. Invalidos 66 A. (H. 5693.)

Naturalizações

passaportes, carteiras de identidade, certidões, etc. Invalidos 66 A. Gonçalves. (H. 5693.)

PILULAS

Machina de fazer pilulas. Vende-se. Rua Gonçalves Dias 41, sobrado. (H. 7.392.)

PROFESSOR

Habilitado, lecciona mathematica, sciencias e latim. Recados á rua da Quitanda 159, dos 13 ás 15 horas. (H. 7.274.)

VENDEDOR

Activo, conhecendo bem a praça, offerece-se a ordenado e commissão. Cartas nesta folha a Bento. (H. 7.270.)

LANCHA

Vende-se uma pequena, de 40 H. P. Tratar com Mauricio, á avenida Central 106. (H. 7.264.)

QUARTOS

Em casa de familia alugam-se dois quartos mobilados com pensão para casal de respeito ou a senhores de tratamento. Rua Andrade Pertence n. 50. (H. 7252.)

ENCADERNAÇÃO

Precisam-se de meias officiaes e aprendizes com pratica de cartonagens; á rua de S. José 35. (H. 7.247.)

PHARMACIA

Precisa-se de um moço pratico que dê boas referencias de si. Trata-se na rua Plinio de Oliveira n. 9 — Estação da Penha. (H. 7.313.)

Fabricação de gelo

Compra-se uma installação ainda já usada e em bom estado. Offertas a L. N. á caixa desta redacção. (H. 7251.)

Armação de pinho de Riga

Vendem-se 9 metros, dividida em tres partes completamente nova e envidraçada. Ver e tratar na rua Uranos 42, Ramos. Telephone Villa 3354. (H. 7.296.)

José Pereira da Silva

Convida-se a este cavalheiro, agente do "Monitor Mercantil", com sede á rua Primeiro de Março n. 96, a comparecer á rua Barão de Itapagipe n. 250, por motivos de interesses reciprocos. (H. 7.394.)

Fabrica de roupas brancas

Vende-se uma bem montada com capacidade para 500 a 600 duzias por mez. Quem pretender escreva a J. S. neste jornal. (H. 5.996.)

HEMORRHOIDES

A milagrosa pomada "Manoelina", cura infallivel as hemorrhoides, allivio instantaneo; cura certa em 6 dias, por mais chronica que seja sem operação. Approvada pela directoria da Hygiene, sob o n. 111.

Vende-se na Pharmacia Popular, Av. Gomes Freire n. 55. Tel. Cent. 4000. (H 2059)

COLLEGIOS

O DE MAIOR RENOME E TRADIÇÕES NO BRASIL — O GYMNASIO PIO AMERICANO — Rua Teixeira Junior 48 — Tel. V. 1.041. (8515)

Externato e semi-internato S. IGNACIO

Dirigido pelos padres jesuitas.—Rua S. Clemente, 226.—Botafogo. — Tel. Sul. 180.

CURSOS: Infantil, elementar, preliminar, gymnasial, parcellado, instrucção militar, gymnastica sueca.
ABERTURA DAS AULAS — DIA 3 DE MARÇO.
CURSO PARCELLADO — Tres horas semanaes de aulas para qualquer materia de exame final.
ENTRADA — Para os EXTERNOS, ás 10 1|2: para os SEMI-INTERNOS, ás 8 horas da manhã.
SAIDA — Para os EXTERNOS ás 4 1|2; para os SEMI-INTERNOS, ás 6 horas da noite.

Os SEMI-INTERNOS têm almoço, lunch e tres horas de estudo, no Semi-internato.
A' saida das aulas, os alumnos serão acompanhados por Padres ou Professores até ás proximidades de suas casas; os que vão á cidade, serão acompanhados no bonde por um dos Professores. (3935)

LYCEU NAVAL

Estão funccionando os cursos de Pilotos, Machinistas, Mathematica, Physica, Chimica, Historia Natural, admissão ás academias. Diurnos e nocturnos. Rua da Carioca, 26, 2º andar. (6464)

COLLEGIO Sylvio Leite — Internato, semi-internato e externato. Rua Mariz e Barros ns. 256 e 258. Telephone 1.252, Villa. Cursos preliminar, primario, secundario e especial de preparatorios para admissão ás escolas superiores, com programmas equiparados aos do Collegio Pedro II. Aulas de canto, theoria musica, piano, violino e mais instrumentos. Ensino pratico de linguas vivas. Instrucção militar com direito á caderneta de reservista no fim do curso. Aulas diurnas e nocturnas de escripturação mercantil, dactylographia stenographia etc. Selecto corpo docente, em que figuram entre outros professores os drs. Cecil Thiré, Ferreira de Abreu, Henrique de Araujo e Honorio Sylvestre, do Collegio Pedro II e Escola Normal. Cuidadosa preparação intellectual, com obrigatoriedade rigorosa de estudo e alliada á educação moral, civica e religiosa, esta ultima facultativa e sob o ponto de vista catholico. Tratamento de familia, sendo as refeições dos alumnos as mesmas do director e professores. (9201)

GYMNASIO ANGLO-BRAZILEIRO

(Collegio Modelo Inglez)

Internato para Meninos

Fundado em 1890

Praia e Chacara do Vidigal — Rio de Janeiro
Caixa Postal. 46 Telephone Ipanema 780

Jardim da Infancia; Curso Preliminar; Curso Gymnasial, Commercial e de Preparatorios. Banhos de Mar, Natação, Gymnastica Sueca, Instrucção militar, etc.

As aulas deste Gymnasio reabrirse-hão no dia 25 do presente. Acham-se abertas as matriculas para o 2º Semestre do anno lectivo, devendo os Srs. Paes dirigirem-se para prospectos e informações á Casa Crashley, Rua do Ouvidor, 58; ao Sr. Paulo dos Santos Jacintho, Rua da Quitanda 143; ou á Secretaria do Gymnasio.

N. B. — Acceitam-se pedidos de Estatutos pelo telephone.

Directores { *Charles W. Armstrong* / *Stanley B. Allan* }

948

COLLEGIO INGLEZ (VOGUE SCHOOL)

PARA MENINAS

Ladeira do Meirelles 15, Santa Thereza—Tel. C. 2434
Abrir-se-ão as aulas no dia 3 de Fevereiro.
Em vista do espaço limitado, os Paes são avisados de matricular as meninas, sem demora. (4102)

PASSAPORTES

Naturalizações, carteiras de identidade, etc. Invalidos 66 A. Gonçalves. (H. 5693.)

O Sr. deseja casar-se?

Escreva ao sr. Gonçalves, pedindo instrucções e o sr. mesmo tratará dos seus papeis e dos de seus amigos evitando despezas. Invalidos 66 A. (H. 5693.)

SALA DE FRENTE

Aluga-se uma a dois senhores de tratamento; na rua Visconde de Inhauma n. 76, 2º andar. (H. 8125.)

SITIO

Vende-se um de terras proprias, com cinco alqueires, em Alcantara — (Nictheroy), clima excellente, boa agua, casa para moradia, cocheira, casa de farinha, dois pastos, grandes pomares, cannaviaes. Para tratar com Oscar de Carvalho, á rua General Camara 328. Telephone Norte n. 1.738. (H 6941)

Moveis de aço americanos

Vende-se uma bonita mobilia de aço chegada agora da America do Norte, para um escriptorio de luxo bancario ou commercial. Ver e tratar á rua de S. Pedro 89, loja. (H. 5851)

JOIAS

Compra-se de platina, brilhantes, ouro e prata. Concerta-se e fabrica-se qualquer joia. Rua dos Andradas n. 36. Telephone Central 2936. (H. 6.038.)

Officina mecanica

SOLDA OXYGENIO
RUA CAMERINO 120 — TELEPHONE NORTE N. 834

Concerto de machinas de serrarias, carpintarias, marcenarias e padarias; motores electricos, formas para vidros e todo o trabalho correspondente á mesma arte por preços sem competidor. (H. 6.295.)

Centro de chacara

Alugam-se dois esplendidos commodos com boa pensão, em casa de familia de tratamento; na rua Conde de Bomfim n. 1.110. (H. 7.178.)

Predio no centro

Aluga-se por contrato um com tres pavimentos, sendo dois sobrados e loja; na rua Gonçalves Dias. Trata-se com o sr. Fernandes, no largo da Carioca n. 6. (H. 7.170.)

PARA OS POBRES

A maior solução
E o melhor arranjo,
E' usar só sabão
Da marca "Pé de Anjo".
A' venda em todos os armazens de molhados. (H 2688)

Lulu' da Pomerania

Vendem-se lindos cachorrinhos dessa raça, com dois mezes de edade e filhos de paes importados. Trata-se na avenida Oswaldo Cruz n. 73. (H. 7180.)

DAMA DE COMPANHIA

Precisa-se de uma estrangeira, menos portugueza; prefere-se allemã seria, independente, de meia edade e com boas referencias, para senhora só, que mora em S. Paulo. Tratar á rua Gustavo Sampaio n. 238, Leme, das 2 ás 4 horas da tarde. (H. 7.067.)

CASA

Compra-se até 30 contos — sem intermediario —bem localizada, 1 casa que tenha quatro quartos e o indispensavel a familia de tratamento e com quintal. Cartas neste jornal a M. M. (H. 7.187.)

BOM EMPREGO CAPITAL

Vende-se em praça no dia 15 do corrente mez, no edificio do Forum, diversos lotes de terreno, bem assim dois predios á rua Augusta, em Santa Thereza, com magnifica vista para a bahia, conforme planta exposta na redacção deste jornal. (H. 6998.)

Aquecedor a gaz para banheiro

Vende-se um em bom estado. Telephone Sul n. 1.426. (H. 7.051.)

COZINHEIRA

Precisa-se de boa cozinheira para pequena familia. Rua Philadelphia 8, Santa Thereza. (H. 7.111.)

OURO e PLATINA

Prata, de 50 a 200 réis; joias com brilhantes e pedras preciosas; compram-se e quem melhores preços paga é a casa da rua Buenos Aires 216, (antiga do Hospicio), officina de ourives e lapidação de diamantes. (H. 7.427.)

COPACABANA

Vende-se um predio novo e moderno, de dois pavimentos — em centro de jardim — á rua Copacabana, proximo á estação de bondes, proprio para familia de tratamento; tem grande quintal. Informações com o dr. Theophilo Lima, á rua da Carioca n. 40, sobrado. (H. 7291.)

FAZENDA

Vende-se uma das mais bem montadas no E. do Rio, todo o conforto. Installações modelares, a quatro horas do Rio, 200 alqueires. Lavoura e criação. Vende-se a dinheiro ou troca-se por predios bem localizados nesta capital. Informações com Alberto Rodrigues, rua Gonçalves Dias n. 25. Chapelaria. (H. 7430.)

Pensão Sul-America

Exclusivamente para familias e cavalheiros de tratamento. Rua Senador Vergueiro n. 113. (H. 7.447.)

Padaria e confeitaria

Traspassa-se uma fazendo bom negocio, em um dos melhores pontos de Nictheroy. Para informações na rua General Castrioto n. 549, largo do Barreto. (H. 7.449.)

NOVA IGUASSU'

Precisa-se de um commodo sem mobilia e sem pensão, em casa de familia, proximo á estação, para um senhor solteiro, funccionario publico, que deseja passar algum tempo nessa cidade. Resposta por carta, com informações e preço para A. Mello, Escriptorio do "Correio da Manhã", Rio. (H. 7.459)

PHARMACIA

Precisa-se servente. Trata-se na rua da Lapa n. 35. (H. 7.478.)

BUTEIRO

Precisa-se de um buteiro alfaiate, na avenida Rio Branco 161, 1º andar. (H. 7.403.)

CASA

Traspassa-se o contrato de uma casa em situação pittoresca, com tres quartos, sala de jantar e de visita e todas as accommodações necessarias. Informações á rua da Assembléa n. 101 — Casa Abrunhosa. (H. 7.461.)

ENCERADOR

G. Rocha encarrega-se de calafetar, raspar e encerar assoalhos. Trabalhos garantidos preços modicos. Telephone Beira Mar n. 3.488. (H. 7464.)

AUTOMOVEL

Vende-se um fabricante Benz, força 35 x 45 H.P., carosserie sport, de luxo, particular. Está completamente novo e prompto para trabalhar. Para ver na garage S. Isabel, proxima á praça 7 de Março. (H. 7.470.)

PHARMACIA

Precisa-se um pratico de pharmacia no largo de S. Domingos n. 15. — Nictheroy. (H. 7465.)

Aos capitalistas ou empresas

Vende-se por metade da avaliação official, uma propriedade com grande renda de casas, perto de grande fabrica de tecidos, bondes a toda hora, com agua mineral natural, analyzada officialmente para explorar; tem installação electrica; trata-se na rua de Catumby 43, até ás 11 horas. (H. 7.416.)

Salão de barbeiro

Passa-se um bem afreguezado, com quatro cadeiras das mais modernas; informa-se por favor, no salão Tavares, rua Sete de Setembro n. 29 e Salão Almeida, á avenida Passos 90. (H. 7407.)

Motor Westinghouse 5 HP.

Vende-se um typo antigo, completo. Rua do Cotovello n. 27. (H. 8.035.)

CAMPELLO C.ª

RUA LUIZ DE CAMÕES 36

Perdeu-se a cautela n. 160.876 desta casa. (H. 7491)

Pharmaceutico

Dá o nome. Trata-se com o sr. Castro, rua Evaristo da Veiga 139. (H. 7.494.)

Moças caixeira

Precisam-se duas moças que tenham geito e sejam desembaraçadas para com as familias. Já temos 8 que estão ha mezes; algumas ganham 140$ com comida; ORDENADO E' FEITO conforme o que merecem. Rua Haddock Lobo 6 — Bazar Colosso. (H. 7493.)

AUTOMOVEL

Vende-se um double-phaeton Overland, com sete logares, typo 85, 30 H. P., em perfeito estado e já licenciado. Para ver e tratar á rua Senador Vergueiro n. 123, das 10 ás 13 horas. (H. 7485.)

Motor Oerlikon Suisso 23 HP.

Vende-se um com anneis, completo. Rua Cotovello n. 27. (H. 8.035.)

PRÉGOS VELHOS

Vende-se cerca de dez toneladas na Companhia Cervejaria Brahma. Rua Marquez de Sapucahy n. 200. (9.562.)

PREDIO

Aluga-se o da rua Vasco da Gama n. 66. Trata-se na rua da Assembléa n. 55, ou se indica o proprietario. (H. 7356.)

PHARMACIA

Precisa-se de um servente á rua Visconde Itauna n. 163. (H. 7.324.)

ARMAZEM

Aluga-se um com 50 metros de fundo por 6 1|2 de largo, com porta de tres metros; na rua Senador Pompeu 188. (H. 7.346.)

PHARMACIA

Precisa-se de um empregado auxiliar de pratico. Rua Cattete 51. (H. 7.347.)

SALE DE FRENTE

A senhor de tratamento, aluga-se em casa de familia distincta uma boa sala com tres sacadas de frente, completamente independente. Rua Taylor n. 26 — Lapa. (H. 7.350.)

TOURO

Vende-se um de pura raça hollandeza, com quatro annos de edade. Ver á rua Major Avila n. 34 — Andarahy. (H. 7.334.)

TERRENO

Compra-se um terreno com o minimo de 4.000 metros quadrados, que não seja muito distante da cidade. Offertas á caixa n. 997 — Rio. (H. 7.304.)

Landaulet de luxo

Vende-se um quasi novo. Por preço de occasião. Ver e tratar á rua Haddock Lobo 61. Tel. N. 1144. (6.480.)

CASA

Vende-se o predio de construcção recente e boa, sito á rua do Riachuelo n. 280; para ver no mesmo; tratar com o sr. Lopes, á rua Sachet 15. (H. 7528.)

"INVISIVEIS"

S. B. Caridade e Virgem Maria
Qualquer pessoa que depois de muitos cuidados com a sua saude, não tenha conseguido melhoras satisfatorias, deve pedir uma consulta á Sociedade Beneficente acima, para obter o beneficio desejado.
E' preciso mandar o nome, filiação, edade, endereço e um enveloppe sellado para resposta. Cartas para a caixa postal 1916, Rio de Janeiro.
(4678)

SERRA CIRCULAR

Vende-se uma grande serra circular dupla, com avanço automatico, por corrente, do fabricante Haig. Rua Vasco da Gama n. 166. (9487)

IMPOTENCIA?!

Tratamento garantido e inoffensivo pelo PERISTALTONE (Tesool). — Prospectos: Caixa 50 — Rio de Janeiro — A' venda: Rua Direita n. 1— São Paulo, e no Rio de Janeiro: Drogaria J. M. Pacheco, Rua dos Andradas n. 43. (8321)

PIANISTA

Acceitam-se chamados para tocar em bailes. Rua Lucidio Lago n. 46. Telephone V. 2177 — Annibal. (H. 7.092.)

FORTALECENDO

Restabelece todas as funcções o
Vinho Tonico Phosphatado das Tres Quinas Bittencourt.
111, R. Uruguayana, 111
(4070)

Limousine Renault

Vende-se uma nova, licenciada, 4 cylindros, 14|20 H. P., muito propria para a actual temporada lyrica. Informações á avenida Rio Branco n. 128, 1º andar, com Pio Azevedo, das 11 ás 12 e das 17 ás 18 horas. (9.569.)

O Curatosse

tambem cura bronchites, rouquidões, asthma, coqueluche, resfriados, influenza, catarrho pulmonar. Em todas as pharmacias e drogarias e na drogaria Pacheco. Vidro 2$. Fabrica: Boulevard 28 de Setembro 326. (H 4477)

Medico — Pharmaceutico

Precisam-se de um medico e um pharmaceutico para uma fazenda no interior do E. de S. Paulo. Trata-se á rua Passos Manoel n. 44. (H. 7185.)

GONORRHÉAS

cura infallivel em 3 dias, sem dôr, usando GONORRHOL. Garante-se a cura completa com um só frasco. — Vidro, 3$000; pelo Correio, 5$500. Deposito geral: Pharmacia Tavares, praça Tiradentes, 62 — Rio de Janeiro. (4369)

RICO PALACETE

Vende-se por 130:000$ um rico palacete com todas as accommodações para familia de tratamento. Grande chacara frutifera. Em Nictheroy, arrabalde saluberrimo. Trata-se com o sr. Candido, á rua Sete de Setembro n. 73, 1º andar. (H. 7.072.)

VENDAS EM LEILÃO

LEILÃO DE PENHORES
A. Motta & Irmão
Em 23 de julho de 1920
5, Beco do Rosario, 5
Das cautelas vencidas, podendo os Srs. mutuarios resgatal-as ou reformal-as até o dia do leilão. (H 6955)

Leilão de penhores

Em 21 de Julho de 1920
Guimarães & Sanseverino
Travessa do Theatro, 5 e 1-A Rua Luiz de Camões n. 1-A
das cautelas vencidas, podendo ser reformadas ou resgatadas até á hora do leilão. (H 6570)

Leilão de penhores

Em 22 de julho de 1920
Dias & Moysés
Rua Barbara de Alvarenga, 14
Fazem os leilões de todos os penhores vencidos e avisam os senhores mutuarios que podem reformar ou resgatar as suas cautelas até á hora de principiar o leilão. (9475)

Implorando a caridade

ANGELA PECORARO, viuva, com 86 annos de edade, completamente cega e paralytica;
AMANCIA, viuva, com 58 annos de edade, quasi cega;
BERNARDINA, 74 annos;
CARLOTA, pobre velhinha sem recursos;
ELVIRA DE CARVALHO, pobre cega e sem amparo da familia;
ENTREVADA, r. do Chichorro n. 47, casa XVIII, doente, impossibilitada de trabalhar, tendo duas filhas, sendo uma tuberculosa.
FRANCISCA DA CONCEIÇÃO BARROS, cega de ambos olhos e aleijada;
JOÃO DA CRUZ — Menino cego, paralytico e mudo, sem recursos;
JULIETA e EMILIA, duas pobres irmãs.
MARIA EUGENIA, pobre velha, sem o menor recurso para a sua subsistencia;
THEREZA, pobre ceguinha sem auxilio de ninguem.
VIUVA SOARES, velha sem poder trabalhar;
VIUVA SANTOS, com 68 annos de edade, gravemente doente de molestias incuraveis;
VIUVA DE UM JORNALISTA, sem o menor amparo;

Amas seccas e de leite

ALUGA-SE boa ama de leite. A. G. Freire 128. T. 4280 C. (H. 7181) A

Cozinheiros e cozinheiras

ALUGA-SE optima cozinheira do trivial, afiançada. 30$. Rua do Senado 36, Tel. C. 867. (H. 7454) B

ALUGA-SE excellente cozinheira do trivial, fazendo massas, da referencias. 60$. Rua do Senado 36, Tel. C. 867. (H. 7454) B

ALUGA-SE uma perfeita cozinheira-doceira; rua Fernandes Guimarães 80, casa 3, Botafogo. (H 7352) B

ALUGA-SE uma cozinheira do trivial, perfeita. Travessa Margarida 55. Tunnel Velho. T. Ipanema 1015. Ordenado de 70$ a 80$. (H. 7459) B

ALUGAM-SE cozinheiras e todo pessoal domestico; antigo agente, r. Treze de Maio 4º. Tel. 2888, C. Fala-se inglez. (H 7344) B

ALUGAM-SE boas cozinheiras, moleiras e outras, ingleza e serviço da roça; pedidos para Pavuna, Est. do Rio, á Agenor Portugal (avulem sellos) (H 7266) B

PRECISA-SE de uma cozinheira de confiança, á rua do Senado n. 36, Tel. C. 867. (H 7338) B

PRECISA-SE de uma cozinheira que de referencias. 36 — Botafogo. (H 7370) B

PRECISA-SE de uma boa cozinheira, forno e fogão, á rua do Russell n. 162. (H 7452) B

PRECISA-SE de uma cozinheira do trivial, na rua Monte Britto n. 50, Fabrica das Chitas. (H 7351) B

PRECISA-SE de uma cozinheira e mais serviços, que durma no aluguel; rua Cachamby n. 106—Meyer. (H 7235) B

PRECISA-SE de uma cozinheira e serviços leves, á rua D. Mariana n. 79 — Botafogo. (H 7319) B

PRECISA-SE em casa de familia de uma cozinheira que seja perfeita no trivial e durma no aluguel; paga-se bem; rua Senador Vergueiro, 15. (H 7298) B

PRECISA-SE de uma cozinheira do trivial, na rua Menna Barreto n. 11 — Botafogo. Trata-se de 10 ás 12 horas. (H 7095) B

PRECISA-SE de uma cozinheira que lave e saiba passar a ferro, á rua Passos Manuel n. 4, Ordenado, 50$000. (H 7184) B

PRECISA-SE de uma cozinheira e uma bordadeira; rua da Assembléa n. 101, 1º andar. (H 7520) B

Creados e creadas

ALUGA-SE boa arrumadeira e copeira afiançada. 60$. Rua do Senado 36, Tel. C. 867. (H. 7453) C

ALUGA-SE pratica arrumadeira de pensão, da referencias, 30$. Rua do Senado 36, Tel. C. 867. (H. 7453) C

ALUGA-SE habilitada lavadeira e engommadeira afiançada. 60$. Rua do Senado 36, Tel. C. 867. (H 7453) C

ALUGA-SE uma senhora para arrumar e lavar alguma roupa, dando fiança de sua conducta. Rua Augusta n. 48, Santa Thereza. (H. 7479) C

ALUGA-SE boa lavadeira e engommadeira. Avenida G. Freire 128. Tel. 4280 C. (H. 7481) C

ALUGA-SE boa copeira. Avenida G. Freire 128. T. 4280 C. (H. 7481) C

ALUGAM-SE creadas e dizem-se casas de fiança para casas, barato. Rua Senhor dos Passos 48, sobrado. (H. 7420) C

CREADAS. — Precisam-se de duas creadas de tres pessoas; rua Arco 95, 2º andar. (H. 7414) C

PRECISA-SE de uma creada para todo o serviço de uma casa de pequena familia; rua dos Andradas n. 85, 1º andar. (H. 7426) C

PRECISA-SE de uma creada para servir a casal, á rua Lopes Quintas n. 39 — Jardim Botanico. (H 7370) C

PRECISA-SE de uma creada para serviços domesticos, que durma e que traga referencias sobre a conducta, na Av. Vieira Souto 148, Ipanema. (H 7311) C

PRECISA-SE de uma copeiro com pratica de pensão; rua Visconde do Rio Branco n. 13. (H 7322) C

PRECISA-SE de cozinheiras e lavadeiras, avenida G. Freire 128. (H. 7481) C

PRECISA-SE de arrumadeiras, portuguezas e nacionaes. A. Gomes Freire 128. (H. 7481) C

Empregos diversos

ALUGAM-SE cozinheiras, lavadeiras amas seccas e de leite, copeiros. Rua Senhor dos Passos 48, sobrado. Tel. 3778 N. (H. 7429) D

ASSENTADOR — Precisa-se uma que entenda de serviço; na rua Alice, 61, (Laranjeiras). (H. 8017) D

CASAL estrangeiro, sem filhos, precisa-se de uma para ajudar no serviço domestico. Deseja-se senhora de edade e de confiança. Rua Taylor, 33 — Lapa. (H. 7268) C

CHAUFFEUR e mecanico habilitado em automovel, offerece-se mesmo em casa particular; cartas rua Wilson n. 12, para F. S. (H 7446) D

PRECISA-SE de um rapazinho que saiba ler e escrever, para limpeza de escriptorio e recados. Exigem-se referencias. Trata-se na rua da Quitanda 45, 2º andar, das 8 ás 10. (H 7447) D

PRECISA-SE de uma pessoa que saiba falar o francez, para chamar de creança. Uma pessoa do casal de toda a Dutra n. 34 — Cattete. (H 7544) C

VALDA

UMA
PASTILHA VALDA
NA BOCCA
É A PRESERVAÇÃO GARANTIDA
das Dores de Garganta, Defluxos, Rouquidão, Constipações, Bronchites, etc.
É A SUPPRESSÃO INSTANTANEA
da Oppressão, dos Accessos de Asthma, etc.
É A CURA RAPIDA
de todas as Doenças do Peito
VENDEM-SE
em todas as Pharmacias e Drogarias
Agentes geraes:
Srs. FERREIRA & VASCHY
Rua General Camara 113, Caixa Nº 624
RIO DE JANEIRO

EMPREITEIRO de tiragem de lenha e madeiras de lei — Precisa-se de um que disponha de pessoal de serra e machado. Informa-se á rua da Carioca n. 20. (H 7431) D

MOÇA, 25 annos, educada, deseja collocação em casa de bôa familia, como governante ou dama de companhia. End. B. G., Caixa Postal 289, Campinas, Est. São Paulo. (H. 7417) D

OFFERECE-SE um moço sabendo calcular e escrever regularmente, para serviços de escriptorio. Cartas a B. C., nesta redacção. (H 7189) D

OFFERECE-SE um senhor de edade para limpeza de escriptorio ou recados, dando fiança da sua conducta. Informações á rua da Constituição 23. (H 6969) D

OFFERECE-SE um rapaz com pratica de copeiro, dando a sua conducta. Rua Marques de Abrantes n. 6, telephone Beira Mar 3331. (H 7369) D

PHOTOGRAPHIA. Precisa-se de um retocador para ampliações. L. São Francisco n. 6, II. (H 7343) D

PRECISA-SE de uma costureira de roupas militares. Aristides Lobo n. 195. (H 6943) D

PRECISA-SE de torneiro e mecanico, á rua Lima Barros n. 71. Paga-se bem. (H 7090) D

PRECISA-SE de um rapaz que saiba escrever bem, para serviços domesticos, á rua Rodrigo Silva n. 28, sobrado. Quem não trouxer boas referencias é excusado apresentar-se. (H 7259) D

PRECISA-SE de uma empregada de meia edade, que não tenha compromissos, para serviços leves de casal só e coser alguma cousa. Boulevard 28 de Setembro 433, V. Isabel. (H 7103) D

PRECISA-SE de bom official para bancada metallurgica, á rua do Lavradio n. 31, loja. (H 7103) D

PRECISA-SE de bom official polidor metallurgico, á rua do Lavradio n. 31, loja. (H 7103) D

PRECISA-SE de um lavador de pratos, com pratica, na rua da Carioca n. 10, loja. (H 7463) D

PRECISA-SE de um official de correiro, á rua de S. Lourenço n. 69 — Nictheroy. (H 7434) D

ALUGA-SE, em casa de familia, boa sala de frente e quarto, juntos, para casal sem filhos, senhor de tratamento ou para 2 moços serios; mobilados ou não. Preço modico. Não se cozinha nem lava. Rua do Lavradio 198, sb. (entre Mem de Sá e Riachuelo). (H 7181) E

ALUGAM-SE dois quartos, com pensão, em casa de familia. Monte Alegre 13, esquina da r. Riachuelo. (H 7535) E

ALUGAM-SE dois gabinetes para consultorio medico ou dentista, á rua 7 de Setembro 195, sob. (H 7480) E

ALUGA-SE uma sala de frente em casa de familia, rua Dideno 8-B, proximo á rua do Senado. (H 7410) E

ALUGAM-SE salas de frente para consultorio medico ou escriptorio commercial, á rua Uruguayana 226, esquina da rua Larga; trata-se na rua Larga 46, 1º andar. (H 7437) E

ALUGA-SE um quarto muito arejado, na avenida Rio Branco n. 103; trata-se no Café Mourisco. (H 8087) E

(8251)

Ferro Nuxado Faz Homens Fortes, Audazes e Vigorosos — Homens Com a Energia e Poder Necessarios Para Sahir Victoriosos Em Todos os Passos de sua vida

Produz Sangue Rico Em Globulos Vermelhos, Musculos Fortes, Nervos Tensos e Intelligencia Clara, Saúde e Energia Indomaveis em Todos os Orgãos, Dizem os Medicos.

Falando das causas do decaimento physico, da debilidade mental, da irritabilidade nervosa, falta de vontade e exhaustação geral, o doutor James Francis Sullivan, antigo medico do Bellevue Hospital (Departamento externo) Nova York e do Westchester County Hospital, diz:

"A falta de ferro no sangue não só debilita physica e mentalmente tornado as pessoas nervosas, irritaveis, facilmente cansaveis, senão que tambem tira a força e energia viril tão necessaria para o exito em todos os passos da vida."

Por falta de ferro no sangue, podeis ser anciãos aos trinta annos, curtos de intelligencia, pobres de memoria, nervosos, irritaveis e completamente exhaustos, emquanto que aos 50 e 60 annos, com grande quantidade de ferro em vosso sangue, podeis sentir-vos

jovens, cheios de vida, exhuberando vigor, vitalidade e frescura juvenil. Para fazer homens e mulheres fortes, vigorosos e ricos de sangue não ha nada melhor que o FERRO NUXADO. Augmentará a força e resistencia de homens e mulheres debeis, nervosos e exhaustos, uns 100 °|° em quinze dias. Se tendes tomado outros compostos de ferro sem obter melhoras, lembrae-vos que taes compostos são differentes em constituição do FERRO NUXADO, remedio prescripto e recommendado por medicos famosos, membros de hospitaes conhecidos.

O doutor Carlos F. Arroyo diz: "Ferro Nuxado é um reconstituinte ideal. Homens debeis que tinham perdido a esperança de recuperar a vitalidade perdida, que careciam da energia necessaria para trabalhar e gozar a vida, foram completamente transformados depois d'um curto tratamento com ferro nuxado. Voltaram agradecendo-me pela feliz idéa de lhes ter recommendado tão maravilhoso remedio. Mulheres que tinham visto empalidecer a côr rosada de suas faces por causa de pobreza do seu sangue, que soffriam estados de nervosismo, que faziam uma carga pesada de sua vida, encontraram-se rejuvenescidas e seus nervos acalmados, depois de tomar FERRO NUXADO. Eu, mesmo, tomo FERRO NUXADO e como resultado, encontro o meu trabalho mais facil e canso-me muito menos do que antes. Quantos homens ao ver-se physica e moralmente debilitados, quantas mulheres ao ver a sua juventude murcha, procuram consolo ou esquecimento no alcool ou na morfina ou outros venenos, que os fazem esquecer durante curtos momentos a miseria da sua existencia, mas que peoram o seu estado, depois de curto tempo. Esses homens, essas mulheres envelhecidas prematuramente não teem mais que falta de ferro no seu sangue. Tão depressa como o sangue recupere o ferro que necessita, a vida tornará a sorrir-lhes. Encontrar-se-ão capazes de trabalhar e de gozar todos os prazeres que a vida possa offerecer-lhes."

O famoso especialista de Paris, doutor M. L. Catrin, diz: "Se se analysasse o sangue de todos os enfermos, seguramente se ficaria surprehendido ao encontrar, que na maioria dos casos o soffrimento dimana da pobreza do sangue do paciente. Tão depressa como se dá a esses organismos o ferro que necessitam, os symptomas graves desapparecem. Na ausencia de ferro, o sangue perde o seu poder de assimilação que consiste em transformar os alimentos em cellulas vivas, e nesse caso a alimentação passa pelo corpo sem produzir proveito algum.

"Em taes condições é loucura completa tomar estimulantes, narcoticos ou outras drogas, que excitam só temporariamente as forças vitaes, com detrimento, talvez, da vossa vida para todo o futuro. Não vos preoccupeis com o que vos teem dito sobre o vosso estado; julgae por vos mesmos se não vos encontraes em estado de saude, se vos encontraes debeis e então fazei a seguinte experiencia: Medi a vossa resistencia para o trabalho ou para o passeio, e em seguida tomae simplesmente duas pastilhas de FERRO NUXADO, tres vezes ao dia durante quinze dias, depois das refeições. Tornae a medir a vossa resistencia e vêde o que tendes ganhado."

FERRO NUXADO está considerado hoje em dia pelos medicos como o remedio typo creador de tecidos desgastados, enriquecedor do sangue, fortalecedor dos musculos, do coração, do figado, rins e bexiga, estimulante do appetite, tonificador do estomago, aclarador da intelligencia, melhorador da memoria e para infundir nova energia no organismo, fazendo os olhos mais brilhantes, a pelle livre de erupções, as faces rosadas e o humor excellente. Fazer-vos-á amar a vida.

NOTA: — Ferro Nuxado recommendado e prescripto pelos medicos em tão grande variedade de casos é conhecido dos pharmaceuticos e os compostos de ferro são receitados amplamente pelos medicos da Europa e America. Ao contrario dos antigos compostos de ferro inorganico, é facilmente assimilavel, não estraga os dentes, nem os ennegrece nem altera o estomago, antes pelo contrario é um remedio poderosissimo para combater quasi todas as fórmas de indigestão assim como os estados de exhaustação nervosa.

A' venda em todas as boas pharmacias desta cidade.

Agentes Geraes para o Brasil — GLOSSOP & Cº. — Rua da Candelaria 57 — Rio de Janeiro. (9361)

ALUGA-SE um bom quarto em casa de familia, á rua General Severiano n. 190, proximo á r. da Passagem. Teleph., Sul, 85. (H 7263) G

ALUGAM-SE, a casaes e cavalheiros, luxuosos aposentos, pensão de primeira ordem, proximo aos banhos de mar, em predio novo, á rua Ferreira Vianna n. 58. Tel. B. M., 298. (H 1293) G

ALUGA-SE um magnifico quarto mobilado, sem pensão, a moço do commercio, na rua Andrade Pertence n. 18. (H 7127) G

ALUGA-SE, na rua Dr. Corrêa Dutra, entre as ruas do Cattete e Bento Lisbôa, um esplendido palacete, completamente reformado, com 17 quartos, 2 grandes salas, banheiros, cozinha e todo o conforto moderno, proprio para uma pensão nobre; trata-se á rua do Rosario n. 147, sobrado, com o major Drummond, onde se acham as plantas da reconstrucção. (H 7144) G

ALUGAM-SE em casa de familia, á rua do Cattete 81, bons quartos bem mobilados e com optima pensão, e dá-se comida a domicilio, farta e variada. (H 6993) G

ALUGAM-SE dois departamentos independentes, ricamente mobilados, em casa de familia; e quartos sem mobilia, para casal sem filhos ou pessoa só; tem telephone; rua do Cattete n. 88, 1º. (H 7096) G

ALUGAM-SE para familias duas salas de frente para o mar, á Praia do Flamengo n.84. Tel. B. M. 217. (H 7555) G

ALUGA-SE, em casa de familia, um quarto com janella para a rua, perto dos banhos de mar; rua do Cattete n. 325. (H 8091) G

ALUGAM-SE dois quartos mobilados com pensão, em casa de familia respeitavel. Para ver á rua 2 de Dezembro 22. (H 5981) G

ALUGA-SE em Botafogo uma casa com 2 quartos, 2 salas, por.... 150$000; inf. Rosario 152, sob., fundos. (H 7420) G

ALUGA-SE na Avenida Atlantica um predio mobilado, com 5 quartos, 2 salas, por 500$000; inf. Rosario 152, sob., fundos. (H 7420) G

ALUGA-SE em Laranjeiras uma casa com 6 quartos, 3 salas; inf. rua Rosario 152, sob., fundos. (H 7420) G

ALUGA-SE no Cattete um predio com 14 quartos e 3 salas; inf. Rosario 152, sob., fundos. (H 7420) G

ALUGA-SE em Ipanema um predio com 4 quartos e 2 salas; inf. rua Rosario 152, sob., fundos. (H 7420) G

ALUGA-SE em Botafogo uma casa mobilada, com 3 quartos, 2 salas; inf. Rosario 152, sob., fundos. (H 7420) G

ALUGA-SE no Cattete um sob. com 2 quartos, 2 salas, por.... 250$000; inf. Rosario 152, sob., fundos. (H 7420) G

ALUGA-SE em Botafogo um predio com 12 commodos por 400$000; inf. Rosario 152, sob., fundos. (H 7420) G

ALUGA-SE em Botafogo uma casa com 2 quartos e sala por 120$000; inf. Rosario 152, sob., fundos. (H 7420) G

ALUGA-SE no Cattete grande predio com nove quartos, quatro salas. Inf. á rua Rodrigo Silva n. 26, sobrado. (H 8029) G

ALUGA-SE na Gavea boa casa com tres quartos e duas salas, por 358$000. Inf. á rua Rodrigo Silva n. 26, sobrado. (H 8029) G

ALUGA-SE no Cattete grande predio com 14 quartos, quatro salas e quintal. Inf. á rua Rodrigo Silva n. 26, sobrado. (H 8029) G

ALUGA-SE na Gloria optimo sobrado com quatro quartos e duas salas, por 450$000. Inf. á rua Rodrigo Silva n. 26, sobrado. (H 8029) G

ALUGA-SE em Botafogo casa com 2 quartos, 2 salas, 150$000. Inf. Rodrigo Silva 26, sob. (H 8029) G

ALUGA-SE nas Laranjeiras palacete com seis quartos, tres salas e jardim. Inf. á rua Rodrigo Silva n. 26, sobrado. (H 8029) G

ALUGA-SE na Gloria optima casa mobilada, com tres quartos, duas salas. Inf. á rua Rodrigo Silva n. 26, sobrado. (H 8029) G

ALUGA-SE no Cattete uma casa com tres quartos e duas salas, por 250$000. Inf. á rua Rodrigo Silva n. 26, sobrado. (H 8029) G

ALUGA-SE na propria praia de Botafogo casa com tres quartos, duas salas, jardim, para quem comprar alguma mobilia. Inf. á rua Rodrigo Silva n. 26, sobrado. (H 8029) G

ALUGA-SE no Cattete boa casa com cinco quartos e duas salas. Inf. Rodrigo Silva 26, sobrado. (H 8029) G

ALUGA-SE em Botafogo casa com tres quartos, duas salas e jardim, por 350$000. Inf. á rua Rodrigo Silva n. 26, sobrado. (H 8029) G

ALUGA-SE em Botafogo optima casa mobilada, com quatro quartos, tres salas e jardim. Inf. á rua Rodrigo Silva n. 26, sobrado. (H 8029) G

ALUGA-SE em Botafogo, casa com 2 quartos, 2 salas, 150$000. Inf. Rodrigo Silva 26, sob. (H. 8028) G

ALUGA-SE na rua do Cattete, sobrado com 2 quartos, 2 salas, 250$000. Muito commodo. Inf. Rodrigo Silva 26, sob. (H. 8028) G

ALUGA-SE um quarto mobilado com esplendida vista, no largo da Gloria; Rua do Cattete 3, sob. (H. 7419) G

ALUGA-SE em casa de familia uma sala de frente e um quarto, a casa tem jardim, a casal ou uma senhora só, á rua Maria Angelica 39, Jardim Botanico. (H. 7436) G

ALUGA-SE uma sala de frente e um quarto communicando, bem mobilados, entrada independente, perto dos banhos de mar, a um cavalheiro de tratamento ou a casal sem filhos, rua D. Carlota 70, Botafogo. (H. 7474) G

PRECISA-SE de sobrado ou casa no centro ou Cattete. Resposta á rua Barão de Mesquita n. 150. (H 7315) G

QUARTO. Precisa-se alugar um nas immediações do Cattete ou Flamengo, perto dos banhos de mar, que seja em casa de familia respeitavel, para uma senhorita empregada no commercio. Cartas á redacção deste jornal, para J. M. F. (H 7135) G

SALA. Aluga-se uma bem mobilada a cavalheiro ou a casal discreto, sem filhos, com roupa de cama e café. Rua Tavares Bastos n. 30, Cattete. Telephone B. M. 730. (H 7451) G

SALA. Aluga-se espaçosa, de frente para o jardim da Gloria, a familia ou cavalheiro de trato; entrada pela rua do Cattete n. 1, sobrado. (H 7523) G

UMA esplendida sala de frente entrada independente ricamente mobilada para casal ou sr. com pensão de 1ª ordem na rua Paysandú 84. Tel. particular. (H. 6714) G.

O Maximo do Resultado no minimo tempo com KOLA CARDINETTE o Rei dos Fortificantes. (7768)

ZU VERMIETEN — Ein gutes Zimmer, mit oder ohne Moebel in luftiger und gesunder Gegend. Rua Santa Christina, 57, Gloria. (H 8018) G

Leme, Copacabana e Leblon

ALUGA-SE em Copacabana casa com 4 quartos e 2 salas, por.... 320$000; inf. Rosario 152, sob., fundos. (H 7420) H

ALUGA-SE no Leme casa com 3 quartos e 2 salas por 180$000; inf. Rosario 152, sob., fundos. (H 7420) H

ALUGA-SE um ou dois quartos mobilados, com pensão, em casa de familia, na rua Miguel Lemos n. 48. (H 7090) H

ALUGA-SE no Ipanema optimo palacete com quatro quartos e duas salas. Inf. á rua Rodrigo Silva 26, sobrado. (H 8029) H

ALUGA-SE em Copacabana casa com quatro quartos, duas salas e jardim, por 350$000. Inf. á rua Rodrigo Silva n. 26, sobrado. (H 8029) H

ALUGA-SE em Copacabana optima casa mobilada, por 400$000. Inf. rua Rodrigo Silva 26, sobrado. (H 8029) H

ALUGA-SE no Ipanema palacete mobilado com cinco quartos, duas salas, banheiro e jardim. Preço modico. Inf. Rodrigo Silva 26, sobrado. (H 8029) H

EM casa de familia de alta gratamento, aluga-se sala ou quarto, ricamente mobilado, a pessoas distinctas; em palacete a dois passos da Avenida Atlantica. Rua Constante Ramos 20, Copacabana. (H. 8045) H

GRANDE LIQUIDAÇÃO

DE

Roupas Brancas para Senhoras

Camisas de dia e de noite, calças, saias e corpinhos

20 % DE ABATIMENTO

Estando para receber brevemente um importante sortimento de roupas brancas para senhoras, recentemente escolhido pelo nosso socio o Sr. E. Dutraiz, nas principaes fabricas de Paris e Bruxellas, resolvemos liquidar todo o grande stock desta secção, com o abatimento de 20 %.

CAMISARIA FRANCEZA

133, AVENIDA RIO BRANCO, 133 (9339)

OFFERECE-SE um moço para trabalhar no commercio como vendedor, cobrador ou balcão. Resposta, por favor, ladeira Senado 56, J. F. S. (H 7393) D

PRECISA-SE de carpinteiros; rua de Sant'Anna n. 149. (H 8004) D

PRECISA-SE de cozinheiras, lavadeiras, amas seccas, copeiras, meninas. Rua Senhor dos Passos 48, sobrado. (H. 7429) D

PRECISA-SE de uma boa lavadeira na rua 28 de Setembro n. 25 — Muda da Tijuca. Tel. 1289, Villa. (H 7330) C

PRECISA-SE de copeiras arrumadeiras, lavadeiras e engommadeiras; rua 13 de Maio n. 40, loja. (H 7342) C

PRECISA-SE de um copeiro e de um copeirinho, rua 13 de Maio n. 40, loja. Tel. 2888, Cent.—Rodrigues. (H 7343) C

RETOCADOR ou retocadora. Precisa-se para chapas, na rua dos Ourives n. 3, segundo andar. Photographia Valverde. (H 7498) D

RAPAZ para escriptorio. Precisa-se que saiba ler e escrever, para serviços leves em escriptorio commercial. Edade 16 a 18 annos. Exigem-se boas referencias. Rua Candelaria 69, 1º andar. (H 8065) D

Casas e commodos centro

ALUGA-SE uma espaçosa sala de frente, bem arejada, a casaes de tratamento, á rua Costa Bastos n. 29 (pensão). (H 7290) E

ALUGA-SE o esplendido sobrado com grandes accommodações e muito arejadas, magnifico terraço, installação para fogão a gaz e linda vista. Av. Rodrigues Alves n. 851. (H. 7440) E

ALUGAM-SE duas magnificas salas de frente, juntas, mobiladas, com boa pensão e mais commodidades, proprias para familia de 4 ou 5 pessoas, na rua Larga 207, 1º andar. (H 8023) E

ALUGA-SE um pequeno escriptorio na rua de S. José 81; trata-se no Restaurant A Fidalga. (H 8036) E

ALUGAM-SE espaçosos escriptorios á rua Primeiro de Março n. 20, 1º andar, proximo á r. do Ouvidor. (H 8088) E

ALUGA-SE o novo sobrado, com sete quartos e quatro salas, á rua da America n. 222; trata-se na rua General Caldwell n. 245. (H 8096) E

ALUGA-SE uma magnifica sala de frente, no centro, com 2 janellas, casa de todo o respeito; trata-se na rua da Assembléa n. 8, papelaria, com Vereza; quer referencias, pois tambem as dá. (H 8140) E

ALUGA-SE um quarto com pensão, em casa de familia, a rapaz do commercio, na rua Conselheiro Saraiva n. 13, 2º andar. (H 8113) E

ALUGA-SE uma esplendida sala a cavalheiros ou a rapazes do commercio; rua da Carioca n. 34, 2º and. (H 8120) E

ALUGA-SE, transversal á rua do Riachuelo, um predio com 7 quartos, 3 salas; inf. Rosario 152, sob., fundos. (H 7420) E

ALUGA-SE no centro um predio com 2 andares, tendo 12 quartos e 5 salas; inf. Rosario 152, sob., fundos. (H 7420) E

Pneumaticos "TYRIAN"

(vermelhos)

815 x 105

Preços excepcionaes

Lisos . . . . 130$000
Extra-fórte . . . . 150$000

86 – RUA BUENOS AIRES – 86 (9560)

PRECISA-SE de trabalhadores de pá e picareta; praia do Retiro Saudoso n. 180. (H 7502) D

PRECISA-SE de uma copeira-arrumadeira, perfeita, dando de si boas referencias. Rua Lucio de Mendonça, 35, casa de pequena familia de tratamento. Telephone Villa 1574. (H. 8117) D

PRECISAM-SE meninos para agencia, pequeno ordenado e commissão; rua da Alfandega n. 137. (H 7054) D

PRECISA-SE de um rapaz de cor branca, com 17 annos, para serviços de diversos consultorios e afazeres domesticos á rua Rodrigo Silva n. 28, sobrado. Quem não trouxer boas referencias é excusado apresentar-se. (H. 6910) E

PRECISA-SE de carpinteiros habeis e desembaraçados. Ordenado réis 12$000, na rua Frei Caneca 49. (H 8048) D

ALUGA-SE uma sala de frente para atelier ou escriptorio; avenida Passos n. 61, 1º andar, esquina da rua Buenos Aires. Exige-se bom fiador. (H 7360) E

ALUGA-SE sala ou quarto mobilado, a senhor de respeito, na travessa do Torres n. 76, sobrado. (H 7335) E

ALUGA-SE uma sala, linda vista, com duas janellas de frente, na praça Tiradentes n. 52, 2º andar. (H 7151) E

ALUGA-SE uma sala em casa de familia, a casal sem filhos ou a moços serios, com ou sem mobilia, com pensão, banhos quentes e telephone, á rua Ubaldino do Amaral n. 89, esplanada do Senado, antiga Prefeito Barata. (H 7207) E

ALUGAM-SE bons escriptorios na rua Buenos Aires n. 118, sobrado. (H 7044) E

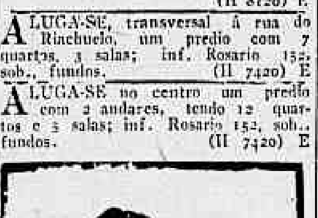

Tome sem demora BIODAL
DEPOSITARIOS
ALFREDO DE CARVALHO & Cia
RUA 1º DE MARÇO Nº 10.
RIO DE JANEIRO
(246)

ALUGA-SE proximo ao largo de S. Francisco um predio com sob e loja; inf. Rosario 152, sob., fundos. (H 7420) E

ALUGAM-SE, hoje, diversos sobrados para escriptorio ou familias, tendo alguns 3 quartos, 2 salas, etc., de 250$000 a 500$000; inf. Rosario 152, sob., fundos. (H 7420) E

ALUGA-SE proximo ás Barcas um sob. com 3 quartos e 2 salas, por 230$000; inf. Rosario 152, sob., fundos. (H 7420) E

ALUGA-SE um quarto em casa de familia, que não tem outros hospedes; prefere-se senhora ou casal que trabalhe no commercio; cartas para S. T., neste jornal. (H 7511) E

ALUGA-SE a loja da rua da Prainha n. 48. Tambem se faz contrato de todo o predio, mas não se trata com intermediarios. Ver das 11 ás 15 horas. (H 7501) E

ALUGAM-SE esplendidas salas mobiladas para casal e solteiros, com toda hygiene e conforto (Atlas-Apartamentos), esquina da rua Marechal Floriano; rua Gomes Carneiro n. 12. (H 7524) E

ALUGA-SE na Avenida Mem de Sá um palacete com 13 commodos; inf. Rosario 152, sob., fundos. (H 7420) E

ALUGA-SE uma esplendida sala de frente, com pensão; na Av. Central, 35-A, 2º andar. (H 7549) E

ESTOMAGO – FIGADO E INTESTINOS

Digestões difficeis, gastrites, dôr e peso no estomago, vertigens, asia, enterites, hepatites e todas as molestias do apparelho gastro-intestinal, curam-se com o ELIXIR EUPEPTICOS do Professor Dr. Benicio de Abreu.—A' venda em todas as pharmacias e drogarias do Rio e dos Estados. — Depositarios: Alfredo de Carvalho & C. — Rua 1º de Março n. 10. (4119)

PRECISA-SE de um jardineiro na rua de S. Christovão 357. (H. 8135) D

PRECISA-SE, para o interior, de um jardineiro e tratador de pomar, só ou casal; informações, Hotel Guanabara; rua da Lapa. (H 6414) D

PRECISA-SE de homens fortes de conducta exemplar e afiançada, para vigilantes da guarda nocturna, de Copacabana. Ordenado 120$000 mensaes. Procurar o commandante na séde da guarda, á rua Copacabana n. 600, das 20 horas em deante. (H 6289) D

PRECISAM-SE de impressores; á rua Senador Pompeu n. 168. (H 7200) D

PRECISA-SE de um pequeno para entregar marmitas; Aristides Lobo n. 195. (H 6944) D

ALUGA-SE (digo, traspassa-se) optimo 1º andar para familia, na rua S. José, centro. Inf. Rodrigo Silva 26, sob. (H. 8028) E

ALUGAM-SE nas ruas Assembléa e Gonçalves Dias, sobrados para familias, com 5 quartos, 2 salas. Inf. Rodrigo Silva 26, sob. (H. 8028) E

ALUGA-SE no centro, casa com 5 quartos, 2 salas, banheira, 250$. Inf. Rodrigo Silva 26, sob. (H. 8028) E

ALUGA-SE em casa de familia estrangeira quarto mobilado a uma senhora ou moça muito séria. Rua da Lapa 90, 2º andar. (H 8033) E

ALUGAM-SE por 100$ duas salas de frente tendo luz, telephone, só para officina ou solteiros. Rua Senhor dos Passos 48, sob. (H. 7429) E

ALUGA-SE na Avenida Rio Branco um predio com 8 quartos e 2 salas; inf. Rosario 152, sob., fundos. (H 7420) E

ALUGA-SE a dez minutos do centro boa casa com nove quartos, tres salas e jardim. Serve para grande familia ou pensão. Inf. á rua Rodrigo Silva 26, sobrado. (H 8029) E

Meias Completo sortimento para homens, senhoras e creanças.
— CASA STEPHAN —
Rua Uruguayana n. 12. (3477)

ALUGA-SE no centro casa com quatro quartos e quatro salas. Inf. rua Rodrigo Silva 26, sobrado. (H 8029) E

ALUGA-SE no centro grande sobrado com cinco amplas salas. Inf. Rodrigo Silva 26, sobrado. (H 8029) E

SALA. Um casal sem filhos precisa uma em casa de familia distincta, com pensão. Pede-se o obsequio de responder pelo telephone C. 2987, com o sr. Magalhães. (H 7526) E

SALA para consultorio medico, aluga-se, com direito á sala de espera, telephone, luz e limpeza. G. Dias 17, sobrado. (H 7137) E

O Maximo do Resultado no minimo tempo com KOLA CARDINETTE o Rei dos Fortificantes. (7768)

Lapa e Santa Thereza

ALUGA-SE a rapaz do commercio um aposento mobilado, muito arejado e com entrada independente. Rua Cassiano 193, sob., Curvello, Santa Thereza. (H. 7406) F

ALUGA-SE, em Santa Thereza, casa com 2 salas, 4 quartos, saleta e mais dependencias, jardim e quintal; rua da Concordia n. 48. (Bonde Paula Mattos). (H 7254) F

JUVENTUDE ALEXANDRE

O mais poderoso tonico dos cabellos! Extingue a caspa em tres dias. Os cabellos brancos ficam pretos, não queima, não mancha a pelle; a JUVENTUDE, dá vigor, mocidade e crescimento aos cabellos.
Evitar imitações, pedindo sempre

Juventude Alexandre

Preço, 3$000; pelo Correio, 5$000. Nas boas perfumarias e drogarias.

Deposito CASA ALEXANDRE – Ouvidor, 148 (3957)

ALUGAM-SE escriptorios para companhias, medicos, dentistas e modistas, nas ruas da Assembléa, Quitanda, Rodrigo Silva, General Camara e Uruguayana, avenida Rio Branco, ruas Gonçalves Dias, Ouvidor, S. José, Carmo, Ourives, Alfandega e Visconde de Itaúna. Inf. rua Rodrigo Silva 26, sobrado. (H 8029) E

ALUGA-SE no centro casa com tres quartos, duas salas, por 200$. Inf. Rodrigo Silva 26, sob. (H 8029) E

ALUGA-SE optimo armazem no centro. Inf. á rua Rodrigo Silva n. 26, sobrado. (H 8029) E

PRECISA-SE de porão habitavel, para guardar moveis, que seja no centro e até 25$ mensaes. Cartas nesta folha, a F. M. R. (H 7466) E

PRECISA-SE de um quarto mobilado para cavalheiro de tratamento, em casa de familia discreta. Cartas, R. B. (H 7442) E

ALUGA-SE em Santa Thereza um predio com 7 quartos, 2 salas e garage; inf. Rosario 152, sob. (H 7420) F

ALUGA-SE em Santa Thereza, casa com 7 quartos, 2 salas, jardim, chacara. Inf. Rodrigo Silva 26, sob. (H. 8028) F

ALUGA-SE em Santa Thereza casa com 2 quartos e 2 salas, por.... 200$000; inf. Rosario 152, sob., fundos. (H 7420) F

ALUGAM-SE bons quartos e salas mobilados, e com pensão, a casal ou moços solteiros. Rua Cassiano n. 47, Gloria. (H 7206) F

ALUGA-SE em Santa Thereza casa com cinco quartos, duas salas, jardim e garage. Inf. á rua Rodrigo Silva n. 26, sobrado. (H 8029) F

ALUGA-SE uma sala de frente, com optima pensão, em casa de familia; rua da Lapa n. 93. (H 7333) F

Agua Sulfatada Maravilhosa
CONSERVA A BELLEZA DA VISTA
Cura e previne toda a inflammação
UNICA PREMIADA NA EXPOSIÇÃO NACIONAL DE 1908
A' venda em todas as boas Pharmacias e Drogarias
DEPOSITARIOS GERAES GRANADO & C. RIO DE JANEIRO
(4514)

PRECISA-SE alugar uma casa ou sobrado perto do centro, com tres quartos e duas salas. Informações e preço, á rua da Carioca n. 31, loja. Teleph. Norte 2380. (H 7519) E

PRECISA-SE de um companheiro de quarto, na rua dos Invalidos n. 20; prefere-se brasileiro e trabalhe no commercio. (H 7155) E

PRECISA-SE, no centro, sala independente, com telephone, até 50$, casa séria, para moça que trabalha fóra. Resposta para esta folha, M. L. (H 7060) E

QUARTO. Para um casal sem filhos precisa-se um, no centro, com pensão, em casa de familia de todo o respeito. Resposta por favor a este jornal ás iniciaes S. P. M. (H 7326) E

SALA. Para um casal sem filhos precisa-se uma com pensão, em casa de pequena familia estrangeira. Dão-se e exigem-se referencias. Resposta á rua 7 Setembro 58-A, com o sr. Magalhães. (H 7188) E

ALUGA-SE em Santa Thereza casa com dois quartos, duas salas e quintal, por 250$000. Inf. á rua Rodrigo Silva n. 26, sobrado. (H 8029) F

ALUGA-SE na Lapa casa com 2 quartos, 2 salas, 220$000. Inf. Rodrigo Silva 26, sob. (H 8029) F

ALUGA-SE na Lapa pequena casa por 130$000. Inf. Rodrigo Silva 26, sob. (H 8029) F

ALUGA-SE em Santa Thereza casa com 4 quartos, 2 salas e jardim. Inf. Rodrigo Silva 26, sob. (H 8029) F

Cattete, Laranjeiras, Botafogo e Gavea

ALUGA-SE a familia de tratamento um confortavel predio, sito á rua Oitis; chaves, por favor, no n. 61; tratar com o sr. Rezende, rua Gonçalves Dias n. 72. (H 7280) G

A LIVRARIA QUARESMA

ACABA DE PUBLICAR

O Secretario Moderno

Guia indispensavel para cada um se dirigir na vida sem auxilio de outrem
Por J. QUEIROZ

EDIÇÃO PARA 1921

Completamente refundida, melhorada e recomposta de accordo com o Codigo Civil Brasileiro em vigor

Trazendo a ultima lei do **SORTEIO MILITAR, DE 6 DE JANEIRO DE 1918**, completa — a unica que está em vigor, em todo o territorio da Republica brasileira (só esta lei, que é de imperiosa necessidade ser conhecida por todo cidadão brasileiro, occupa 56 paginas do **SECRETARIO MODERNO**, edição de 1921).

Modos de isentar-se do serviço; serviço no exercito activo; tempos de serviço; do casamento; dos reservistas; deveres dos reservistas; exercito de 2ª linha; forças de 3ª linha; penas para os reservistas; dos voluntarios; dos engajados; juntas de revisão e sorteio; isenções de serviço; das isenções em tempo de paz; requerimento para isenção de serviço em tempo de paz; requerimento para isenção por incapacidade physica; do recenseamento; do sorteio; dispensa de incorporação; das cadernetas; impedimento temporario; dos reservistas navaes; observações uteis; modelo de cadernetas de reservistas, etc.

Modelos de redacção official e civel, indispensaveis a todos os senhores candidatos em concursos para o funccionalismo publico em geral.

Guarda nacional — Sello que pagam no Thesouro Nacional as patentes da guarda nacional.

Alistamento eleitoral — Contendo a lei n. 3.454, de 6 de janeiro de 1918, e o regulamento a que se refere o decreto n. 12.193, para o alistamento de eleitores em todo o territorio brasileiro; dos eleitores; do alistamento eleitoral; modelo de titulo de eleitor, etc., etc.

Pagamento de custas e outras despesas communs em cartorios, conforme a ultima lei de receita (no civel e no crime).

Imposto do sello — A ultima lei n. 3.966, de 25 de dezembro de 1919. Dá novo regulamento para a cobrança do imposto do sello. (Só esta lei occupa 24 paginas do **SECRETARIO MODERNO**, edição de 1921); dos papeis sujeitos ao sello proporcional como fixo em todo o territorio da Republica; sello de verba e sello de estampilhas, para recibos de casas commerciaes, para cartas de fiança, contratos commerciaes, procurações, recibos de alugueis, operações de cambio, contrato de compra e venda, de cambiaes, etc.; de fretamento de navios, contrato de seguro e outros de escripturas, letras de risco, cheques, nota promissoria, sociedades anonymas, etc. Emfim, todo e qualquer papel em que tenha de entrar sello, tanto o de verba como o de estampilha e tudo de accordo com a ultima lei do Congresso Nacional.

Syndicatos profissionaes e sociedades cooperativas — Decreto n. 1.637, de 5 de janeiro de 1907.

Cartas de naturalização — Requisitos necessarios para concessão de cartas de naturalização, requerimentos, etc.

Cartas de fiança — Coisas que o marido não póde fazer sem o consentimento da mulher; **Cartas familiares**, mais de 100 modelos differentes; **Requerimentos e petições**, mais de 100 modelos differentes dirigidos a todas as autoridades, civis e militares, sobre todos os assumptos que se deseje; **Cartas commerciaes**, mais de 100 modelos sobre todos os assumptos commerciaes; **Procurações; Junta Commercial**; redacção official e civil; **Carats de fiança**; recibos; letra de cambio e nota promissoria; nova tabella; **Montepio civil e militar; Formulario do casamento civil e religioso**; trazendo a maneira de tratar de papeis de casamento, em todos os seus casos, tanto no civil como no religioso, tanto uns de facil andamento como nos mais complicados casamentos, de menores, de orphams, em caso extremo, na hora da morte, etc., etc.

Com todos os artigos do Codigo Civil, referentes ao casamento

Terminando com a CONSTITUIÇÃO DA REPUBLICA DOS ESTADOS UNIDOS DO BRASIL.

Um grosso volume encadernado, de 543 paginas. . . . . . . 5$000

AVISO

Avisamos aos nossos freguezes que, quando hajam de comprar o **SECRETARIO MODERNO**, previnam á pessoa disso incumbida que exija o **Secretario Moderno**, do autor **J. Queiroz**, edição da **Livraria Quaresma, do Rio de Janeiro**. E' um grosso volume encadernado, de 543 paginas, **impresso para 1921** e o unico que possue as cartas bem feitas, pequenas, escriptas em linguagem clara e estylo moderno; mais de 100 modelos de requerimentos e petições, dirigidos a todas as autoridades, civis e militares, para todos os assumptos e para todas as occasiões necessarias. E, se assim **não o fizer**; se não exigir o **Secretario Moderno**, do autor **J. Queiroz**, **edição da Livraria Quaresma, do Rio de Janeiro**, impresso para 1921 — será enganado, porquanto, invejosos imitadores têm feito com o mesmo titulo uma infinidade de Secretarios — verdadeiras borracheiras — verdadeiras fancarias.

A Livraria Quaresma remette para o interior, com a maxima brevidade possivel e livre de despesas com o Correio, bastando, tão sómente, enviar a sua importancia (5$000 em dinheiro, não se acceitam sellos) em CARTA REGISTRADA COM O VALOR DECLARADO e dirigida a PEDRO DA SILVA QUARESMA, á

Rua S. José ns. 71 e 73 — RIO DE JANEIRO (10680)

Saude, Praia Formoza e Mangue

ALUGA-SE na Cidade Nova casa com 4 quartos, 2 salas; inf. Rosario 152, sob., fundos. (H 7420) I

ALUGA-SE na Praia Formosa uma casa com 2 quartos e sala; inf. Rosario 152, sob., fundos. (H 7420) I

ALUGA-SE proximo á praça 11 um sobrado com 2 quartos, 2 salas; inf. Rosario 152, sob. fundos. (H 7420) I

ALUGA-SE na Tijuca optima casa com quinze quartos, tres salas e jardim. Inf. á rua Rodrigo Silva n. 26, sobrado.

ALUGA-SE sómente a familia de tratamento, uma casa completamente mobilada, o que ha de chic e tudo novo, na rua Dulce n. 2, prolongamento da rua Mariz e Barros; chave na mesma rua n. 3; trata-se na rua S. Pedro n. 194. (H. 7439) K

ALUGA-SE por 250$ mensaes, por contrato de tres annos, a casal sem filhos pequenos, a casa reconstruida, á rua Aristides Lobo n. 181; tem tres quartos, mais dependencias, banheira esmaltada, jardim e quintal; os apparelhos estão guardados e as chaves se acham nas obras ao lado, das 10 ás 4. (H 6933) K

PORQUE V.S. NÃO AUGMENTA O SEU COMMERCIO?

A expansão commercial de sua casa, de suas transacções, o augmento da venda de seus productos, numa palavra, o progresso constante é a justa ambição de todo homem de negocios, pratico e moderno. Para o progresso constante de seu commercio, de sua industria, de sua lavoura, queira pedir, sem demora, instrucções para o seu registro na AGENCIA CRUZEIRO — Centro de expansão commercial, industrial e agricola. Largo do Thesouro, 5 — Palacete Bamberg — End. Teleg.— "CRUZEIRO" — S. Paulo. (9348)

Catumby, Estacio e Rio Comprido

ALUGAM-SE, com pensão, dois magnificos quartos communicaveis, com ou sem mobilia, em casa de familia de tratamento; rua do Bispo 66. (H 8129) J

ALUGA-SE em Catumby uma casa com 2 quartos, 2 salas; inf. Rosario 152, sob., fundos. (H 7420) J

ALUGA-SE no Estacio casa com 3 quartos, 2 salas, por 200$000; inf. Rosario 152, sob., fundos. (H 7420) J

TEM VERMES?
O VERMIFUGO B. A. FAHNESTOCK
é a cura garantida. (420)

Dentifricios "CALMETTINA" (elixir e pasta), vendem-se na casa Orlando Rangel, 83 e 85, rua d'Assembléa, e nas pharmacias á Praia de Botafogo, 504 e Avenida Mem de Sá, 343. (9062)

VIAS-URINARIAS

De volta da Europa, com pratica nos melhores hospitaes e estudos especiaes.

DR. ESTELLITA LINS

emprega os methodos mais modernos e efficazes no tratamento das doenças da urethra, prostata, bexiga, rins e orgãos genitaes, venereas ou cirurgicas, (Syphilis, blenorrhagia, estreitamentos, hydroceles, etc.). Consultas diarias, das 9 ás 11 e das 13 ás 18. Aos domingos, das 10 ás 12. — Rua S. JOSE' N. 81. (7600)

ALUGA-SE em Catumby casa com cinco quartos, tres salas e jardim. Inf. á rua Rodrigo Silva n. 26, sobrado. (H 8029) J

ALUGA-SE no Estacio, boa casa com quatro quartos e duas salas, por 150$000. Inf. á rua Rodrigo Silva n. 26, sobrado. (H 8029) J

FAMILIA de tratamento aluga com pensão, quarto de frente para jardim, a casal sem filhos ou a dois cavalheiros distinctos; aluga outro nas mesmas condições, com magnifica vista; Haddock Lobo 397. (H. 8115) K

ALUGA-SE em Haddock Lobo casa com tres quartos, duas salas e jardim, por 250$000. Inf. á rua Rodrigo Silva n. 26, sobrado. (H 8029) K

Haddock Lobo e Tijuca

ALUGA-SE um bom quarto com pensão, banhos e luz, por 200$, em casa de familia distincta, a senhora respeitavel, á rua Conde de Bomfim n. 527 (Tijuca). (H 7286) K

ALUGA-SE a casa da rua do Uruguay 339, Tijuca, muito confortavel e saudavel. (H. 7411) K

São Christovão, Andarahy e Villa Isabel

ALUGA-SE, em S. Christovão, casa com 10 quartos, 4 salas. Inf. Rodrigo Silva 26, sob. (H. 8028) L

GRANADO & Cª., 14, 16 e 18, rua 1º de Março, Rio, — *importação e exportação*, têm sempre "stock" dos *supremos dentifricios* "**Calmettina**" (elixir e pasta). (9065)

ALUGA-SE um quarto, com janella em casa de pequena familia respeitavel; para cavalheiro. Mattoso 204, proximo á H. Lobo. (H. 6865) K

ALUGAM-SE salas de frente para consultorio medico ou escriptorio commercial, á rua Uruguayana 226. Trata-se na rua Larga 46, 1º andar. (H 8067) E

Impotencia
Neurasthenia, Insomnias, Espermatorrhéa.
Cura certa, radical e rapida.
DR. NEVES DA SILVA
LARGO DA CARIOCA 10.
De 1 ás 6.
(4837)

ALUGA-SE na Tijuca um predio com 10 quartos, 3 salas; inf. Rosario 152, sob., fundos. (H 7420) K

ALUGA-SE na Tijuca casa com nove quartos e duas salas. Inf. rua Rodrigo Silva 26, sobrado. (H 8029) K

ALUGAM-SE, a casal, com pensão, em casa de familia, 2 aposentos juntos (a casal ou senhoras). Mattoso 210, esquina de Haddock Lobo. (H 7503) K

ALUGA-SE uma sala de frente bem mobilada, em casa de familia estrangeira, entrada independente, distante 3 minutos da praça da Bandeira, Mattoso; rua Pereira de Almeida n. 17. (H 7271) L

ALUGA-SE magnifica sala de frente, a um casal sem filhos ou senhora que não lave nem cozinhe. Campo de S. Christovão n. 81. (H. 7420) L

ALUGA-SE em S. Christovão casa com 2 quartos, 2 salas; inf. Rosario 152, sob., fundos. (H 7420) L

ALUGA-SE em S. Christovão casa com 4 quartos, 3 salas, por.... 212$000; inf. Rosario 152, sob., fundos. (H 7420) L

ALUGA-SE no Andarahy casa com 2 quartos, 2 salas, por 150$000; inf. Rosario 152, sob., fundos. (H 7420) L

ALUGA-SE em S. Christovão uma casinha por 50$000; inf. Rosario 152, sob., fundos. (H 7420) L

ALUGA-SE em S. Francisco Xavier boa casa com tres quartos e duas salas, jardim. Inf. á rua Rodrigo Silva n. 26, sobrado. (H 8029) L

ALUGA-SE a casa da rua D. Francisca, 109, bondes Lins Vasconcellos; chave em frente; trata-se rua Meyer, 13. (H 7341) L

Só 20$ pagos agora

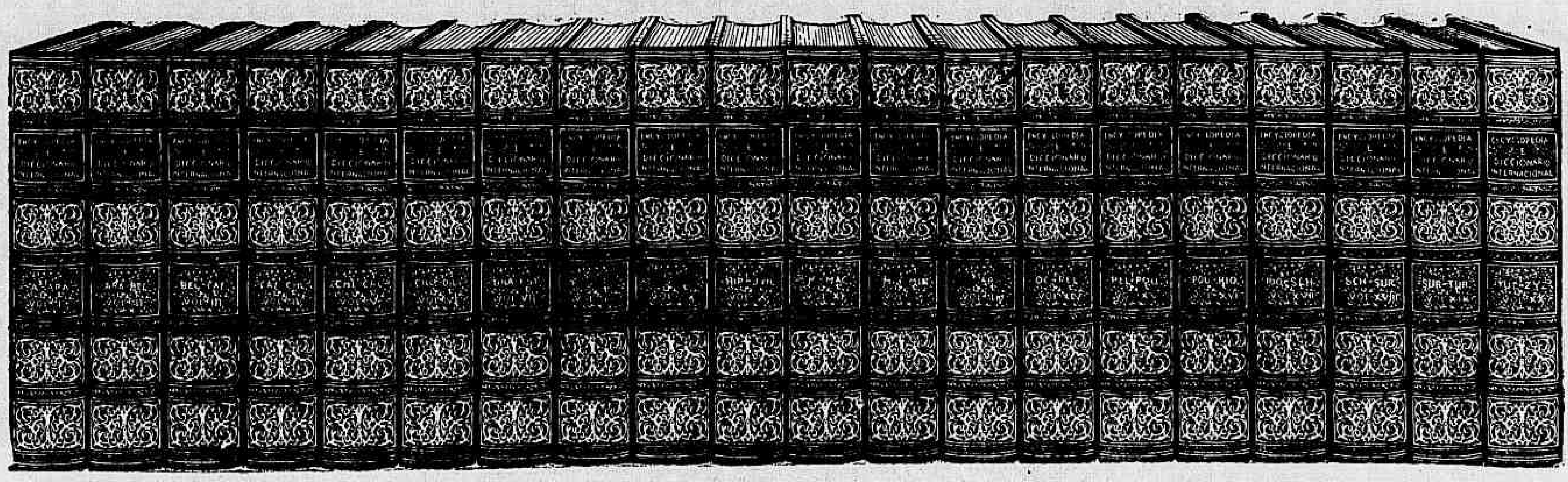

e 800 réis diarios durante uns mezes

Encyclopedia e Diccionario Internacional

A Encyclopedia e Diccionario Internacional, a mais recente encyclopedia das publicadas em qualquer idioma e a unica completa em portuguez, é actualmente offerecida ao publico por tempo limitado, mediante o pagamento de só 20$ e algumas mensalidades de 25$. A "E. D. I." está em exposição na Rua do Rosario, 81, Rio de Janeiro.

A "E. D. I." consta de 20 volumes, de 12.000 paginas, 18.000.000 de palavras 100.000 artigos encyclopedicos, 100.000 artigos lexicologicos e 11.000 illustrações.

Só as pessoas que se não demorarem podem gozar as vantagens desta offerta excepcional. Um numero reduzido de exemplares foi consagrado a uma venda preliminar em condições excepcionalmente favoraveis de preço e pagamento, como meio de introduzir a obra e a tornar conhecida no mais curto praso possivel. Para evitar demora na entrega deve V. S. pedir um exemplar HOJE MESMO.

O que é a obra

Se quizessemos definir com exactidão o que é a "E. D. I.", deveriamos dizer simplesmente que é a obra mais necessaria, ou antes, absolutamente imprescindivel, em todos os lares brasileiros; pois é o livro que com a universalidade e perfeição de seu conteudo prestará maior e mais positivo beneficio a todos os membros da familia.

Para que os leitores possam julgar quanto é justa a anterior definição, faremos uma leve resenha da extensão, universalidade, methodo, autoridade e clareza de exposição do seu conteudo.

A "E. D. I.", a mais recente das encyclopedias e o melhor diccionario da lingua, contém 18.000.000 de palavras. Para dar idéa do que isto significa, diremos que os volumes de tamanho vulgar conteem, em media, 70.000 a 100.000 palavras; e, se o material da "E. D. I." se publicasse em volumes d'esse formato, formaria uma serie de 250 volumes, profusa e ricamente illustrados. Uma bibliotheca de 250 tomos encerrada nas paginas de 20 volumes!

A' universalidade do seu conteudo é imponente, desde os primeiros passos dados pelo homem na senda do saber até ao maravilhoso desenvolvimento alcançado em nossos dias, todos os ramos dos conhecimentos se encontram tratados na "E. D. I." de forma insuperavel.

As sciencias, as artes, os officios, a vida inteira da humanidade em acção e em pensamento, está reflectida com toda nitidez de pormenores nesta magna obra.

Estuda e descreve as maiores concepções do homem com a mesma attenção e apuro que dedica aos mais humildes officios; com a mesma minucia nos mostra as maravilhas do mais remoto passado e explica as ultimas conquistas do espirito inventivo da sciencia moderna.

A autoridade da sua informação assenta sobre as mais solidas garantias. Collaboraram na Encyclopedia os mais competentes scientistas, historiadores e criticos do mundo, sem distincção de nacionalidades; nos conhecimentos que se sujeitam a methodos absolutamente fixos e uniformes criterios logicos, pode considerar-se como modelo de exactidão; naquelles conhecimentos complexos sujeitos á multiplicidade dos ideaes, dos temperamentos, dos pontos de vista. — como os da arte, da historia, da politica, etc. — reflecte as caracteristicas dos differentes povos, pois teve como collaboradores os mais illustres representantes desses povos.

Neste sentido, tem a vantagem de ser a obra que satisfaz ao mais amplo criterio de vulgarização scientifica, e a unica que concede a devida attenção ao Brasil.

A' clareza e simplicidade do methodo de exposição, bem como o encadeamento dos differentes artigos relacionados com o mesmo thema, satisfazem completamente o leitor, habilitando-o a tomar conhecimento rapido de qualquer assumpto, no grau de minucia que lhe convier. Os collaboradores subordinaram-se a um plano geral maduramente elaborado, e tendo em vista a indole da obra e o fim a que se destinava, empregaram em todas as explicações uma linguagem simples e clarissima, para que pudesse ser comprehendida sem o menor esforço e com agrado por toda especie de pessoas.

Tão conciso e perfeito é o methodo de exposição, que muitos paragraphos da "E. D. I." encerram a explicação completa de um conceito sobre cujo thema se escrevem volumes inteiros, sem ficar por isso melhor explicados.

Se nos é permittido a phrase diremos que a "E. D. I." é como um frasco que encerra a essencia de quanto o homem produziu, livre de impurezas e superfluidades.

E' um conjuncto de textos brilhantes e completos sobre todos e cada um dos ramos do saber, um thesouro de sã e recreativa leitura contendo sob esse aspecto as biographias de quantos homens notaveis existiram, sem distincção de classe ou nacionalidade; o argumento e critica das principaes obras litterarias; as reproducções graphicas, descripções e criticas das obras de pintura, esculptura e architectura mais notaveis; os usos e costumes, bem como a historia e a cultura, de todas as nações do universo; emfim, uma infinita variedade de conhecimentos geraes, que interessam todo homem como ser intellectual e social.

Excellencia material

Os livros de interesse ephemero não necessitam de cuidados especiaes para a feitura material. Porém n'uma obra como esta, deve-se attender a todas as minucias. E assim se fez.

Os typos, claros e facilmente legiveis, evitam toda a fadiga e convidam á leitura.

O papel foi fabricado especialmente para a Encyclopedia, obedecendo a estes caracteristicos: forte, duravel, flexivel, opaco, sem brilho e não muito volumoso.

A impressão foi feita com todo o escrupulo.

A parte illustrativa foi tratada com excepcional esmero, dando á Encyclopedia, ao mesmo tempo que um alto valor educativo, um aspecto de grande belleza. A obra contém mais de 11.000 illustrações, muitas das quaes são dispendiosas gravuras em madeira, e muitas outras reproducções de excellentes desenhos á penna. Tambem figuram centenas de photogravuras entre as illustrações dos 20 volumes, sendo além disso enriquecidos estes com muitas formosas estampas em chromo-lithographia, e com outras, feitas pelo modernismo systema da photocromia.

As differentes encadernações

Afim de apresentar a *Encyclopedia e Diccionario Internacional* em forma ao mesmo tempo a mais duradoura possivel e digna do merito sem egual da obra, prestou-se a maior attenção aos cinco differentes estylos de encadernação, os quaes satisfazem os gostos de todos os leitores, pois cada um delles é o melhor da sua especie e está ao alcance de todas as bolsas.

A encadernação em percalina fez-se com excellente material de cor escura, com o titulo da obra e o numero correspondente a cada volume impresso em caracteres dourados, simples, mas que produzem muito bom effeito. Esta encadernação é a mais barata que foi possivel fazer de accordo com a alta qualidade material que os editores se propuzeram manter em todas as partes da obra.

A segunda das nossas encadernações é feita no vistoso estylo chamado *Roxburghe*, com a lombada dos volumes adornada com um elegante desenho dourado. O resultado é de muito effeito. Este estylo é o mais economico depois do de percalina e muito mais bello e forte.

Mas o nosso terceiro estylo de encadernação, que designamos com o nome de 3|4 DE MARROQUIM, é muito superior á encadernação Rouxburghe, sendo o que nos permittimos recommendar especialmente aos nossos subscriptores. Na realidade, todo o volume do tamanho dos da "Encyclopedia e Diccionario Internacional" deve ser encadernado em couro, ou numa combinação de couro e percalina, e como não ha material que melhor que o couro se preste á ornamentação, as encadernações em couro da Encyclopedia ver-se-ha que são de tão bello aspecto como solidas e resistentes. Nesta encadernação a lombada e parte das capas estão protegidas por pelle de excellente qualidade, reforçando assim as partes do livro em que mais se costumam deteriorar. O resto das capas é coberto de panno. Esta especie de encadernação é a melhor que pode desejar-se para um livro de valor permanente e que se ha-de usar constantemente.

A encadernação especial, é de uma substancia que tem o aspecto de couro e foi introduzida recentemente na America do Norte para os livros de estudo, com ornatos de extremo bom gosto, em amarello e verde escuro, na lombada, e um emblema em relevo na capa superior.

Para os que desejem obter a *encadernação mais artistica* que se pode desejar, e que poderá transmittir-se de geração em geração como um verdadeiro patrimonio de familia, encadernamos a obra com todo o luxo em pelle granulosa especial, côr de vinho. O material utilisado é o melhor de que podem dispôr os encadernadores dos nossos tempos. Quanto ao aspecto exterior dos volumes, seria impossivel imaginar nada de mais bello; a lombada tem relevos a ouro, e mostram um desenho gravado a ouro, na capa superior de cada volume.

A estante especial

Para acondicionar a notavel obra, creou-se um lindo typo de estante, muito elegante e muito solido; esta estante será vendida por preço razoavel aos compradôres da Encyclopedia logo que se tenha executado um numero sufficiente d'ellas.

As razões do preço baixo

A preparação, distribuição e reunião de trabalhos, redacção, composição e publicação de uma encyclopedia completa constitue uma obra colossal que demanda muito tempo e muitas despezas; por isso são as obras deste genero geralmente vendidas a preços muito altos, que só as põem ao alcance das pessoas abastadas. Por sua vez, o effeito reage sobre a causa, aggravando-a, como tantas **vezes** succede: a carestia inevitavel da obra faz prever aos editores uma venda bastante restricta, o que os leva a imprimir edições limitadas; ora, realizada a manufactura em pequena escala, distribuem-se as despezas por menor numero de exemplares, o que vem sobrecarregar o custo de producção de cada exemplar; e apparece d'esta forma uma nova causa de encarecimento.

Se o editor gastou, por exemplo, 1.000:000$, nos trabalhos de redacção e composição de uma obra, e contracta a manufactura de 1.000 exemplares, tem de accrescentar ao custo de manufactura de cada um dos 1.000 exemplares (papel, impressão e encadernação) a milesima parte daquella despeza, isto é, 1.000$, afim de cobrir o que gastou com a redacção e composição; porém, se contractar uma edição 10 vezes **maior**, quer dizer de 10.000 exemplares, bastará accrescentar ao custo de manufactura de cada exemplar uma quantia 10 vezes **menor** do que no primeiro caso (ou sejam só 100$) para que lhe fiquem cobertas asdespezas com a redacção e composição. E accresce ainda que o custo da manufactura de cada exemplar lhe fica menor do que se imprimimisse só 1.000 exemplares, pois que os fabricantes de papel, typographos e encadernadores, como todos os negociantes, fazem preços menores para maiores quantidades.

No caso da "Encyclopedia e Diccionario Internacional", o editor tendo plena confiança nos meritos e no exito da obra, e sabendo que uma vez ella conhecida terá grande venda lucrativa durante muitos annos, fez imprimir uma grande edição, o que lhe permittiu realizar contractos vantajosissimos para o papel, impressão, encadernação, e repartir as despezas de redacção e composição por um grande numero de exemplares.

Para assegurar a venda da grande edição que contractou, resta-lhe tornar a obra conhecida pelo maior numero de pessoas no menor tempo possivel; é este o fim a que se destina a edição introductoria que agora poz á venda; resolvido a sacrificar nesta uma grande parte do seu justo lucro, offerece-a directamente ao publico a um preço tão reduzido que a venda dos exemplares destinados á propaganda (e portanto a diffusão da obra) será rapida.

Só 20$ a dinheiro e 25$ por mez

E indo mais longe ainda nesse caminho, e desejando que não só uma classe de pessoas, mais todas ellas, pudessem adquirir a Encyclopedia, resolveu offerecer esta edição pelo seguinte systema de prestação.

A collecção completa dos 20 grandes e luxuosos volumes será entregue mediante pagamento de só 20$, completando-se a compra por prestacões mensaes desde 25$, conforme o typo de encadernação escolhido.

E' indispensavel não demorar-se

Deve porém notar-se que esta offerta especial não pode durar muito tempo, porque uma vez vendidos os exemplares destinados á propaganda, o preço será definitivamente augmentado.

Portanto as pessoas que desejarem approveitar-se da vantagem do preço reduzido e das facilidades de pagamento offerecidos exclusivamente para a restricta edição introductoria devem não permittir-se a minima demora em remetter-nos o seu pedido

Se desejarem mais pormenores sobre a E. D. I. peçam o folheto illustrado que contém a descripção da obra, paginas de amostra e explicações sobre as condições desta venda introductoria; esse folheto será enviado gratis e com porte pago a qualquer pessoa idonea que o pedir. Dirigir-se a W. M. JACKSON, Caixa do Correio 360, Rio de Janeiro.

W. M. JACKSON, Editor

Exposição e administração — Rua do Rosario, 81

Caixa do Correio, 360 RIO DE JANEIRO

PARA RESERVAR UMA COLLECÇÃO

Se V. S. não póde visitar a Exposição da "Encyclopedia", á Rua do Rosario 81, Rio de Janeiro, mande o coupon junto, com 20$, e reservar-lhe-hemos uma collecção, até que tenha recebido um catalogo e escolhido por elle o estylo de encadernação que prefere. O dinheiro ser-lhe-ha immediatamente devolvido se decidir não comprar a "E. D. I.", depois de haver examinado o catalogo.

Cortar e remetter hoje mesmo

SR. W. M. JACKSON,
CAIXA DO CORREIO, 360.
RIO DE JANEIRO.

Incluo 20$. Queira reservar-me uma collecção completa da "Encyclopedia e Diccionario Internacional" e enviar-me um catalogo, segundo cujas indicações possa eu escolher o estylo de encadernação que desejo. Fica entendido que V. S. me devolverá o dinheiro immediatamente se eu decidir não comprar a obra depois de examinar o catalogo.

M. 7|15

NOME. . . . .
PROFISSÃO OU OCCUPAÇÃO. . . . .
RUA E NUMERO. . . . .
CIDADE. . . . .
ESTADO. . . . .

IMPOTENCIA

Cura radical sem uso de remedios na propria residencia do doente

DR. M. T. SANDEN

RUA DA QUITANDA 51 — 1º andar — sala 2 — Rio de Janeiro — Caixa Postal 903. — Prospectos e informações gratis, verbaes ou por carta, das 10 da manhã ás 6 da tarde. (H 8033)

ALUGA-SE em Villa Isabel uma casinha por 70$000; inf. Rosario 152, sob., fundos. (H 7420) L

ALUGA-SE na Ald. Campista casa com 5 quartos, 2 salas, jardim, 300$000. Inf. Rodrigo Silva 26, sob. (H 8029) L

ALUGA-SE no Andarahy optima casa com 8 quartos, 2 salas, por 250$000. Tem pomar. Inf. Rodrigo Silva, 26, sob. (H 8029) L

ALUGA-SE em V. Isabel casa com 2 quartos, 2 salas, 150$000. Inf. Rodrigo Silva 26, sob. (H 8029) L

ALUGA-SE em V. Isabel casa com 3 quartos, 2 salas, 182$000. Inf. Rodrigo Silva 26, sob. (H 8029) L

ALUGA-SE em S. Christovão casa com cinco quartos, duas salas e quintal, por 305$000. Inf. rua Rodrigo Silva n. 26, sobrado. (H 8029) L

ALUGA-SE no Andarahy esplendida casa com dez quartos, quatro salas e jardim. Inf. á rua Rodrigo Silva n. 26, sobrado. (H 8029) L

ALUGA-SE em S. Christovão casa com tres quartos e duas salas. Inf. Rodrigo Silva 26, sobrado. (H 8029) L

Carlos Cruz & Cia., droguistas importadores e exportadores, 3, rua de S. Bento — Rio, — receberam novo stock dos incomparaveis dentifricios "CALMETTINA", (elixir e pasta). (9064)

QUARTO. Aluga-se em casa de um casal sem filhos, com pensão, ou sem pensão, a quem trabalhe fóra, á rua Jorge Rudge n. 131 A (Villa Isabel). N. B.: só se acceitam pessoas honestas, asseiadas e sadias. (H 7244) L

O Maximo do Resultado no minimo tempo com KOLA CARDINETTE o Rei dos Fortificantes. (7768)

SUBURBIOS

ALUGA-SE uma casa com 3 quartos, 2 salas, cozinha e abundancia d'agua, na Bocca do Matto, Meyer, rua Dr. Fabio Luz n. 115; trata-se no numero 99. (H 6047) M

ALUGA-SE no Meyer uma casa com 3 quartos e 2 salas; inf. Rosario 152, sob., fundos. (H 7420) M

ALUGA-SE na Piedade casa com 3 quartos e 2 salas por 145$000; inf. Rosario 152, sob., fundos. (H 7420) M

ALUGA-SE na Piedade casa com tres quartos e duas salas, por 145$000. Inf. á rua Rodrigo Silva n. 26, sobrado. (H 8029) M

ALUGA-SE no Engenho de Dentro boa casa com quatro quartos, duas salas e jardim. Inf. á rua Rodrigo Silva n. 26, sobrado. (H 8020) M

ALUGA-SE no Meyer casa com dois quartos e duas salas. Inf. rua Rodrigo Silva 26, sobrado. (H 8020) M

ALUGA-SE no Rocha casa com oito quartos, tres salas e jardim. Inf. rua Rodrigo Silva 26, sobrado. (H 8029) M

ALUGA-SE no S. Francisco Xavier casa com seis quartos, cinco salas e jardim. Inf. á rua Rodrigo Silva n. 26, sobrado. (H 8020) M

ALUGA-SE na Piedade casa com 4 quartos e 2 salas, muito boa, 200$000. Inf. Rodrigo Silva 26, sob. (H 8029) M

ALUGA-SE em Engenho Novo casa com quatro quartos e duas salas. Inf. Rodrigo Silva 26, sobrado. (H 8029) M

Compra e venda de predios e terrenos

ARRENDA-SE um sitio com magnifica e abundante agua de cachoeira e proximo desta capital. — Para tratar á rua Senador Corrêa n. 32, Cattete, até 2 horas da tarde, com D. Luiza. (H 7477) N

ALUGA-SE com contrato, ou vende-se, um predio na travessa dos Araujos n. 51, Fabrica das Chitas, com dois andares, no centro de um terreno, tendo seis salas e seis quartos grandes; 20 lados por 4 lados, tendo entrada para automovel; tem agua nascente e grande terreno, que vae além do Hotel do Sumaré; serve para casa de saude ou pensão; trata-se com o proprietario, no mesmo, ou á rua da Alfandega n. 120, do meio-dia até ás 2 horas. (H 6938) N

CASA — Compra-se até 13 contos, que seja nova, com 3 ou dois quartos grandes, em Villa Isabel ou suburbios de Engenho Novo para baixo. — Cartas por obsequio para a rua Carolina Souto n. 91, á A. F. (H 7050) N

CASAS e terrenos — Quer comprar ou vender algum, ou obter dinheiro com garantia hypothecaria a juros modicos? Procure Mourão dos Santos, á rua do Rosario 161, sob., telephone n. 3166 pois tem sempre compradores, bons negocios e capitaes para collocar; tratando tambem de negocios federaes e municipaes. (H. 6756) N

COMPRA-SE uma casa, boa, com cinco quartos no minimo, perto das estações de Todos os Santos á Sampaio, com terreno de vinte e quatro por noventa. Cartas á M. Freire, Rua Ferreira Nobre n. 30, E. Novo. (H 7056) N

CASAS VASIAS — Encarrega-se de indicar em qualquer bairro, mediante a porcentagem de 20 °|° do aluguel; cartas para este jornal. "Souza Pinto", 200 réis sellos, para resposta. (H. 8041) N

CASAS para alugar — Informações detalhadas e recentes; com J. Pinto, rua da Quitanda 73, loja. Tel. Norte 4160. Não se cobra adiantado. Pagam-se informações completas e verdadeiras. (H 8121) N

FAZENDA importante com 1.400 alqueires Vende-se, de porteira fechada, 360 contos. Cartas á Perigrino de Mello, nesta redacção. (H 7104) O

PREDIOS e terrenos — Compra e venda, hypothecas juros, modicos, R. Frei Caneca n. 5, sob., com o sr. Silva. (H 7396) N

Predios e terrenos. Aluguel compra, venda e hypotheca; administração, pagamento de impostos e negocios relativos nas repartições federaes e municipaes; com J. Pinto, rua da Quitanda 73, loja, tel. Norte, 2969. (H 3917) N

SITIO. Vende-se com 100 x 253, agua encanada nascente, boa casa, muitas arvores fructiferas, boa matta, logar proprio para criação. Rua Atalibа 92, estação do Encantado; póde ser visto das 10 horas em deante, todos os dias. (H 7249) N

PREDIOS — Vendem-se os seguintes:

180:000$ — Palacete em centro de terreno, á rua Voluntarios da Patria.

55:000$ — Um, com 3 pavimentos, á rua General Caldwell.

48:000$ — Um com 3 pavimentos, á rua João Alvares (Saude).

35:000$ — Um com 2 lojas e dois sobrados, á rua Souza Barros n. 184 — Engenho Novo.

25:000$ — Um com 5 quartos, garage, centro de terreno, etc., á rua Condessa de Belmonte (E. Novo).

35:000$ — Terreno com estabulo, á rua Ceará (S. F. Xavier).

14:000$ — 2, á rua Dr. Pessoa de Barros (Estacio de Sá).

6:000$ — Predio á rua Glaziu (Pillares).

5:500$ — Predio á travessa Moraes Macedo n. 10 (E. de Dentro).

60:000$ — Uma grande avenida á rua Capitão Felix.

24:000$ — Grande terreno, á rua Toneleros (Copacabana).

12:000$ — Terreno á rua do Uruguay.

Trata-se á Avenida Rio Branco 151, sala 10, com Armando Alvim. Tel. Cent. 5622. (H 7310) N

PREDIOS e terrenos vende-se, compra-se ou hypotheca, nesta capital, attende-se só aos pretendentes na caixa postal 439. A Propriedade. (H. 6630)

VENDE-SE por 7 contos na Villa Luzitana (Penha) ao lado da Escola Publica, podendo ser parte á vista e o restante em prestações, uma boa casa de construcção nova, com 3 quartos e mais dependencias, e no centro de esplendido terreno com bella vista para o mar. Trata-se na mesma com o proprietario das 11 ás 6. (Circular da Penha). (H 6798) N

VENDEM-SE lotes de terreno até por 100$, a dinheiro e a prestações, com 625 metros quadrados, grandes áreas para bellos sitios; é bom emprego de capital; venda urgente. em São Matheus, Linha Auxiliar, com J. Campos. (H 5789) N

VENDE-SE um bonito lote de terreno, com alguma construcção, proximo ao largo da Cancella. Rua S. Luiz Gonzaga 210. Trata-se na mesma. (H 5313) N

VENDEM-SE, em leilão, 3 casinhas terreas, á rua Iguassú 248, estação Eduardo Araujo, Linha Auxiliar, pertencentes ao espolio de Maria dos Anjos Gonçalves da Silva; serão vendidos segunda-feira, 19 do corrente, á 1 hora da tarde, no armazem do Leiloeiro Ernani, á rua do Hospicio 85. (H 6928) N

VENDEM-SE, em leilão, 2 superiores predios á rua Leonidia 88, estação de Ramos, pertencente ao espolio do finado Raul Braga Goulart de Oliveira; serão vendidos segunda-feira, 19 do corrente, ás 4 1|2 horas da tarde, pelo Leiloeiro Ernani, e em frente aos mesmos. (H 6929) N

VENDEM-SE lotes de terreno a 100$ e 200$, em prestações de 5$000, boas casas paredes dobradas, 2 salas, 2 quartos, tanque banheiro, quintal grande, W. C., agua encanada do Rio Douro, por 5 contos, em prestações de 200$000; toma posse na 1ª prestação, sem fiador; passagem ida e volta 300 e 500 réis; logar muito saudavel, estação de S. João, a 1ª acima da Pavuna, muitos trens da Linha Auxiliar e da Rio do Ouro. (H 6641) N

VENDEM-SE 11 lotes de terreno na estação de Ricardo de Albuquerque, logar chamado Cambotá, por 1:500$; 3 lotes na rua General Claudio, na estação Marechal Hermes, por 4:200$; 3 lotes no alto do Pedregulho, 2:300$. Tratar na estação Marechal Hermes, na padaria. (H 7087) N

VENDE-SE um predio de solida construcção, em rua parallela ao Boulevard 28 de Setembro, em Villa Isabel; trata-se com Macedo, no Jockey Club, á avenida Rio Branco 193. Não se trata com intermediarios. (H 6934) N

VENDEM-SE terrenos; constroem-se nos mesmos sala quarto e cozinha de tijolos e telhas por 3:200$, com o terreno; facilita-se parte em prestações. Tratar na rua Eleodora n. 25, Terra Nova. (H 7148) N

VENDEM-SE 2 barracões que rendem 60$ por 2:500$. Tratar na rua Eleodora 25, Terra Nova, com Alberto. (H 7148) N

VENDE-SE uma casa, 3 quartos, 2 salas, cozinha, muita agua, tanque, W. C., um minuto da estação e 3 de bondes; terreno 11 m. por 50. Preço, 6:000$. Tratar na rua Eleodora n. 25, com Alberto, estação de Terra Nova. (H 7148) N

VENDE-SE um predio com 2 andares, rende 650$000 mensaes, na rua Francisco Muratori. Trata-se com o proprietario, rua da Alfandega 120, do meio-dia até 2 horas. (H 6937) N

VENDE-SE, na Bocca do Matto, Meyer, um optimo predio, de construcção moderna, com duas salas, dois grandes e bons quartos, cozinha, banheira, W. C., varanda no lado, jardim á frente e grande quintal. Preço rs. 13:000$000. Para mais informações á rua São Christovão 650, das 7 ás 17 horas, nos dias uteis, com o sr. Oliveira. (H 6954) N

VENDE-SE o predio novo da rua Lopes da Cruz n. 107, com 2 quartos, 2 salas, cozinha e quintal, alugado por 110$000; o inquilino mostra, por obsequio. Trata-se á rua Carolina Santos n. 35, com o proprietario. (H 6935) N

VENDE-SE um lote de terreno medindo 10 fr. por 40 de fundos, na estação da Penha. Trata-se no Caminho do Sacco n. 185, Estação de Ramos. (H 6990) N

VENDE-SE por 55:000$ 1 predio novo, de 2 pavimentos, á r. São Francisco Xavier; trata-se á r. Ouvidor 71, 1º and. (H 8011) N

VENDEM-SE as bemfeitorias de um terreno sito em Austin, a uns 5 minutos da estação; o motivo é a retirada dos donos para a Europa. Trata-se com o sr. José Linhares. (H 6828) N

VENDEM-SE 27 predios em frente á estação de D. Clara, por 50 contos; recebe offertas, sem intermediarios; rua Carioca n. 47, 1º andar, sala 3. (H 7084) N

VENDE-SE uma casa com cinco quartos, 3 salas, grande cozinha, em centro de terreno arborizado, com jardim murado e gradeado, com varanda ao lado, tanque, banheiro, etc. á rua Macedo Braga 31, Engenho de Dentro, bonde de Cascadura, por.... 12:000$, por ter o proprietario de retirar-se. Tratar com o mesmo, a qualquer hora, na casa citada. (H 7045) N

VENDEM-SE 1 pedra marmore e 1 armação, á r. S. Januario n. 13. (H 7074) O

VENDEM-SE terrenos em Copacabana; cartas aqui, ao proprietario dos mesmos, Raul. (H 6078) N

VENDE-SE por 43:000$ 1 predio novo, confortavel, junto á r. Affonso Penna; trata-se á r. Ouvidor 71, 1º and. (H 8011) N

VENDE-SE um predio. Rua S. Januario 172. Trata-se na mesma, n. 158. (H 7074) N

VENDE-SE em Copacabana um esplendido terreno de 12 x 44, á rua Leopoldo Miguez, proximo a Furquim Werneck. Trata-se com o sr. Gonçalves, na Inspectoria de Mattas e Jardins. Tel. C. 230. (H 7258) N

VENDE-SE por 26:000$ 1 predio junto ao L. do Estacio de Sá; trata-se á r. Ouvidor 71, 1º andar. (H 8011) N

VENDEM-SE por 19:000$ 3 predios na Cidade Nova; renda 350$000; trata-se á r. Ouvidor 71, 1º and. (H 8011) N

VENDE-SE por 8:500$ 1 predio junto á E. do Meyer, com 3 quartos, 2 salas; trata-se á r. Ouvidor 71, 1º andar. (H 8011) N

VENDE-SE por 26:000 1 bom predio á r. Senado; trata-se á r. Ouvidor 71, 1º and. (H 8011) E

VENDEM-SE duas casas rendendo 120$000 mensaes, preço de occasião; ver e tratar na rua Itaquaty 168, Cascadura. (H 7302) N

VENDE-SE o elegante e pequeno predio da rua Ernestina n. 47, (Lins e Vasconcellos), com sala de visitas, sala de jantar, 2 quartos, cozinha, despensa e outras serventias para familia de tratamento, construcção recente, com muitas arvores fructiferas; terreno 15 x 22; para ver e tratar, na mesma, ou com o sr. Thomaz Cavalcanti, á praça Mauá n. 10, Inspectoria de Portos. (H 7395) N

VENDEM-SE dois magnificos predios nas ruas Torres Homem 252 e Luiz Barbosa 102, Villa Isabel. Trata-se directamente com o proprietario, avenida Gomes Freire 150. (H 7391) N

VENDE-SE, na estação do Rocha, um grupo de duas casas, construcção moderna, proprias para familia de tratamento; trata-se á rua Felix da Cunha 34. Não se acceita intermediario. Preço do grupo, 36 contos. (H 8062) N

VENDE-SE, em leilão, 1 esplendida Avenida, á rua Martha da Rocha 153, bonde Cascadura, e 1 predio assobradado á mesma rua, pertencente ao espolio da finada Julieta Nunes de Souza Mendes; serão vendidos quinta-feira, 15 do corrente, ás 4 horas da tarde, pelo Leiloeiro Ernani e em frente aos mesmos. (H 6930) N

O MELHOR REMEDIO PARA CURAR O AMARELLÃO E' A ANKILOSTOMINA FONTOURA

Para homens e mulheres, creanças, adultos e velhos

USO FACIL — EFFEITO SEGURO

Recommendado e distribuido pelo Serviço Sanitario São Paulo.

MEDALHA DE OURO na Exposição de Hygiene do Congresso Medico.

DIPLOMA DE HONRA do Instituto Agricola Brasileiro do Rio de Janeiro.

Dep.: Rodrigo Silva 28, sob. (H 1748)

VENDE-SE ou aluga-se com contrato uma linda vivenda, para pequena familia de tratamento, no centro de vasto terreno, com lindo pomar, em frente ao Jardim Botanico; trata-se no mesmo local, á rua Jardim Botanico n. 847. (H 7382) N

VENDE-SE na Bocca do Matto, boa chacara, casa nova, com 4 quartos, etc., installações e conforto moderno, grande terreno, arvores fructiferas, jardim, etc. Tratar rua Aquidaban 104, Meyer. Preço, 28 contos. (H 7281) N

VENDE-SE em blócos de mil e quinhentos até vinte mil alqueires de bôas terras para culturas, criar; terrenos diamantinos, muito bôas aguas, bôas cachoeiras, bom clima, nas margens da E. F. C. B., em prolongamento e perto de Pirapóra (Minas), no preço de quinze mil réis por alqueire. Quem pretender dirija carta a Paulo Machado, á Avenida Paraná n. 60, Bello Horizonte. (H 7276) N

VENDEM-SE 6 casas; rendem réis 500$000 mensaes. Preço, 30 contos. Tratar Oscar, telephone 2136 N. (H 4792) N

CABELLOS BRANCOS ?...

Voltam á sua primitiva cor com o uso do RESTAURADOR SOARES, este maravilhoso tonico além de finamente perfumado, faz desapparecer a caspa em tres dias, não contém nitrato de prata, dá aos cabellos brancos a sua cor natural; á venda em todas as boas casas. Vidro, 3$000, pelo Correio, 5$000. (F2199)

VENDE-SE um predio á rua de S. Frederico n. 20 (Estacio), 4 quartos, 2 salas, cópa, cozinha, gaz e electricidade, não precisa concertos; 12,80 de frente por 37 de comprimento, com algumas arvores de fructas; preço, 12 contos; tratar T. Senhor de Mattosinhos 21, casa 1. (H 7305) N

VENDEM-SE na Estação do Sapé, saluberrima localidade da Linha Auxiliar, magnificos lotes de terreno desde 300$000, á prestações desde 5$000.

Prospectos são distribuidos no Escriptorio local e na Rua da Alfandega, 28, Companhia Predial. (4129) N

VENDEM-SE em pequenas prestações ao alcance de todos magnificos lotes de terrenos no magnifico e novo bairro denominado "Campo dos Cardosos". Estes são os melhores terrenos e que são vendidos em prestações. São servidos pelos trens da Linha Auxiliar, com as estações "Cavalcanti" e "Engenheiro Leal", bondes de Cascadura e Estrada de Ferro Central pela estação de Cascadura. Escriptorio, rua dos Cardosos, 352, Cascadura. Prospectos com plantas na rua da Alfandega 28, Companhia Predial. (4132) N

VENDEM-SE em prestações casas e terrenos, no Realengo, na Estrada Real de Santa Cruz; trata-se com o sr. Marques, na Estrada Real de Santa Cruz n. 105; mais informações á rua da Alfandega n. 28, Companhia Predial. (4126) N

VENDE-SE um magnifico terreno á rua Costa Lobo, dando fundos para a E. de Ferro Leopoldina, medindo 20m,0 de frente por 52m,0 de um lado e 54m,0 do outro. Trata-se com o sr. Santos Maia, á rua do Rosario 143, das 2 ás 5 horas. (H 6165) N

VENDE-SE uma avenida com 10 casas, rendendo 700$000; preço de occasião; trata-se na rua do Rosario 142, sob., Candido. (H 7468) N

Venda de terrenos a prazo de 5 annos

Prestações mensaes a partir de Rs. 78$000.—Entrada inicial de uma prestação.

— Não são foreiros —

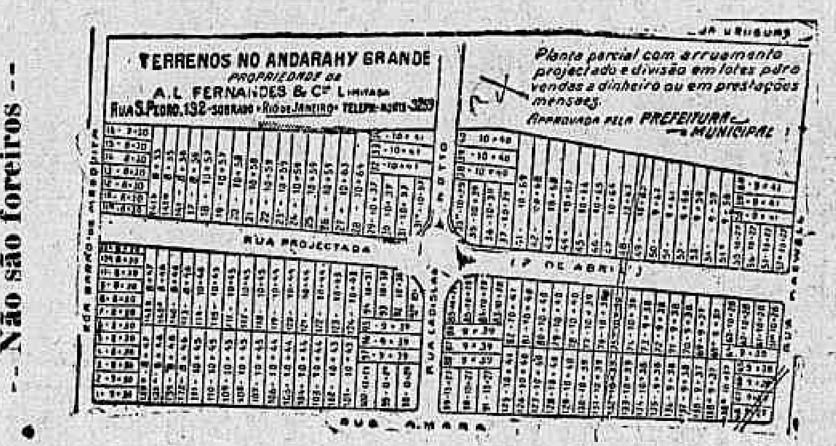

— Não são foreiros —

Lotes vendidos — 1 — 2 — 15 — 16 — 18 — 19 — 20 — 24 — 25 — 26 — 27 — 32 — 33 — 34 — 38 — 40 — 56 — 57 — 64 — 65 — 66 — 67 — 68 — 74 — 88 — 90 — 91 — 98 — 99 — 100 — 101 — 102 — 103 — 104 — 105 — 106 — 107 — 108 — 109 — 110 — 111 — 120 — 121 — 125 — 126 — 127 — 128 — 128 — 130 — 131 — 132 — 133 — 134 — 139 — 139-A — 139-B. (9240) N

Construcções

NO DISTRICTO FEDERAL

Projectos economicos, construcções e reconstrucções, [illegible] bôa fé e honestidade no cumprimento dos contratos, pagamentos parcellados pelo correr da construcção, rapido andamento das licenças e prompta execução dos trabalhos.

Levantamento de plantas topographicas, demarcações de terrenos, divisões de lotes, projectos para construcções, promptos para serem approvados pela Prefeitura, cópias em ferro prussiatico e mais serviços concernentes.

A. MILLIET

Rua Senador Euzebio n. 154 (Praça 11 de Junho) Sobrado. (9411)

VENDE-SE por 4:500$, metade á vista e o resto em prestações, 1 casa com 2 quartos, 2 salas e cozinha, construida ultimamente, na Villa Santa Thereza, em Honorio Gurgel, Linha Auxiliar. Trata-se no local, com o sr. Walter. (H 5281) O

VENDE-SE um predio na rua Duque de Caxias, com 2 quartos, 2 salas, etc., e bom quintal; preço de occasião. Trata-se na rua do Rosario 142, sob., Candido. (H 7468) N

VENDE-SE grande n. de predios nos bairros proximos á cidade, proprios para residencia de familia e para renda de capitaes; negocios livres e desembaraçados de qualquer onus. Trata-se na rua do Rosario 142, sob., Candido. (H 7469) N

VENDE-SE um terreno medindo 11 x 100 de fundos, com dois barracões e uma casa, rendendo 100$000 mensaes, na rua Theodoro da Silva n. 333; trata-se no mesmo, Villa Isabel. (H 7460) N

VENDE-SE um confortavel predio, proprio para familia, tendo tres bons quartos, duas salas grandes, cozinha e reservada. Tratar com o sachristão de Santa Rita. (H 7432) N

VENDE-SE um grande predio na rua General Camara, em frente á Prefeitura, com 56 metros de fundos, proprio para qualquer estabelecimento, e mais uma pequena chacara com 120 metros pela rua dos Prazeres e egual pela travessa Barão de Petropolis, onde se podem fazer pequenas casas; trata-se na rua do Rosario 105, loja, directamente. (H 7444) N

VENDEM-SE: por 13:000$ um predio na rua Anna Barbosa, com 3 quartos, jardim e quintal; por 14:000$ outro na r. Manoela Barbosa; por 10:000$ outro na rua Botafogo; por 12:000$ outro, em centro de um grande terreno, á rua D. Silvana, Piedade; por 22:000$ dois na rua Machado Bittencourt, estação do Riachuelo; por 15:000$ outro na rua Alice, Riachuelo; por 8:000$ outro na r. Cascadura, estação Frontin. Trata-se com Ernesto Reis, á rua da Carioca n. 50, 2º andar. (H 7448) N

VENDE-SE por 160:000$ uma av. com 10 casas, na r. dos Araujos, dando uma excellente renda, com grande terreno, podendo fazer outras construcções; para tratar e outras informações, com Ernesto Reis, á rua da Carioca 50, 2º andar, todos os dias. (H 7448) N

VENDEM-SE 4 lotes de terreno á rua Barão de Petropolis, com 10 de f. por 35 de fundos, cada um; para pedir informações, por favor, no n. 73 da mesma rua, com o sr. José Maria, e tratar com Ernesto Reis, á rua da Carioca n. 50, 2º andar. (H 7448) N

VENDEM-SE os seguintes predios: Botafogo, grande, luxuoso palacete, e na mesma rua um lindo predio com todo o necessario a familia de tratamento, com 14 x 100, boa chacara e casa confortavel. Professor Gabizo, soberbo predio com 2 pavimentos, com todo conforto. R. Aguiar, grande predio. Sampaio Vianna, com 2 pavimentos. Villa Isabel, palacete. R. Uruguay, 24 de Maio. Engenho Novo, boa chacara com arvores fructiferas. Pereira Nunes, centro, grande predio; e outras pequenas casas e terrenos.

Trata-se na r. Quitanda 60, sob., das 2 ás 5 da tarde. (H 7553) N

[illegible]

VENDE-SE por 13 contos 1 predio bom na rua S. Januario; recebe offertas na rua da Carioca 47, 1º andar, sala 3. (H 7462) N

VENDAS DIVERSAS

[illegible]

VENDE-SE um piano Pleyel perfeito; o maior formato; rua Frei Caneca 123. (H 7500) O

VENDE-SE um theodolito de Casella, typo transito, em perfeito estado, com o tripé e caixa. Trata-se á avenida Rio Branco 46, terreo, com Benjamin. (H 7510) O

VENDE-SE bom piano allemão, peça de gosto. R. Visc. Itamaraty 163. (H 7458) O

VENDE-SE mobilia de sala de visitas á rua Vasco da Gama n. 150, loja. (H 7457) O

VENDE-SE magnifico piano allemão, peça de luxo, com illuminação electrica, preço de occasião. Avenida Passos 30, loja de electricidade. (H 8034) O

VENDE-SE um bom piano, garantido, r. Visconde do Rio Branco 29. (H. 8109) O

VENDE-SE um automovel Benz 10 x 20. Tratar Avenida 15 de Novembro 288, Petropolis. (H 5261) O

VENDE-SE uma motocycleta com side-car, completamente nova, 12 H. P. Mattoso 49. (H 7159) O

VENDEM-SE cachorros Lulus brancos á rua Collina 45 (Estacio). (H 6989) O

VENDEM-SE chapéos para senhoras. Rua Sant'Anna 11. Precisa-se de um vendedor para chapéos de senhoras. Rua Sant'Anna 11. (H 7174) S

VENDEM-SE canarios e canarias belgas, de todas as cores, promptos para criar, de 10 mil réis para cima, na rua 19 de Fevereiro 43, Botafogo. (H 6968) O

VENDE-SE um piano para estudo. R. Manoel Victorino 100, E. de Dentro. (H 7140) O

VENDEM-SE ternos de casemira fina de paletot sacco, frack, casaca, smoking a 40$, 55$, 70$, 80$ e 115$ e paletots finos de casemira desde 15$ e sobretudos a 40$, 50$, 65$ e vestidos finos para senhoras de... 250$ por 40$, 60$, 75$ e 150$, grande liquidação. Rua Evaristo da Veiga 69 e Rua S. Luiz Gonzaga 132. (H. 6881) O

VENDE-SE por 50$000 superior prensa para escriptorio, quasi nova. Rua Marechal Floriano Peixoto n. 17, sob., com o sr. Arthur. (H 7243) O

VENDE-SE um guarda vestidos na r. Getulio 28, Todos os Santos. (H 7320) O

VENDEM-SE bicyeletas N S U, chegadas agora da Allemanha, na Casa Motorcycle, Av. Salvador de Sá 187. (H 7255) O

VENDEM-SE lindos vestidos modernos, em seda, voil e sarja, desde 20$; fino sortimento de chapéos desde 5$; manteaux de inverno e theatro desde 30$, e outros artigos para senhora, tudo por preço de occasião. 132, Praia Sta. Luzia. Tel. C. 6264. (H 7272) O

VENDE-SE uma cachorra dinamarqueza com 4 mezes, na rua do Cattete 210, sala 15. (H. 8132) O

VENDE-SE bom piano de acreditado autor, com bons vozes, caixa de carvalho, preço de occasião devido retirada dono. Barão Mesquita 307, bonde Andarahy. (H 8043) O

VENDEM-SE fogões novos ou usados, assim como deposito para agua e portões. R. Prainha 44. (H 3026) O

VENDE-SE um chassi com um motor perfeito, Delahaye, força de 50 cavallos, preço 3:500$000. Assim como esquadrias, fogão economico um viveiro grande para jardim, folhas de zinco, um gradil para pequena varanda e um bom barracão. Ver das 9 ás 12 da manhã, á rua Angelo Bittencourt 20, Jardim Zoologico. (H 7301) O

VENDE-SE um esplendido cofre de ferro Fau Blam, medindo 1 1|2 metro de comprimento, novo, muito em conta. O motivo é ter de se retirar. Rua Conde Bomfim n. 1.110. (H 7083) O

VENDE-SE um bom piano "Sponagel", á rua Marechal Floriano, 22, 1º andar. (H. 8126) O

VENDE-SE um bureau-ministre com oito gavetas, completamente novo e com a competente cadeira de mollas, tambem muito nova. Ver e tratar na rua Herminia 12, Caxamby, Meyer. (H 7393) O

[illegible]

ADVOGADOS

[illegible]

N. TOLENTINO GONZAGA
ADVOGADO
R. Carioca 16—Tel. C. 214. (H 2712)

TRASPASSES

[illegible]

Achados e perdidos

[illegible] 1920. (H 7009) O

COMPANHIA Aurea Brasileira — Avenida Passos, 11 — Perdeu-se a cautela n. 23091 da Secção de penhores desta companhia. (H. 8042) O

DIAS & MOYSES — Rua Barbara de Alvarenga n. 14 — Rio de Janeiro — Perdeu-se a cautela n. ...... 25.085, desta casa. (H 7141) O

DIAS & Moyses, Rua Barbara de Alvarenga n. 14. Rio de Janeiro. — Perdeu-se a cautela n. 105402 desta casa (H. 7262) O

DIAS & Moyses, Rua Barbara de Alvarenga n. 14. Rio de Janeiro. — Perdeu-se a cautela n. 105690 desta casa. (H. 7259) O

J. LIBERAL & CIA. — Rua Luiz de Camões, 60 — Perdeu-se a cautela n. 89223, desta casa. (H 7499) O

PERDERAM-SE as apolices da Divida Publica, uniformizadas, de 1:000$000, juros 5 °|°, de numeros 249.990 e 249.991. Pede-se a quem as encontrou, entregal-as na avenida Rio Branco n. 117, 4º andar, Rio de Janeiro, 6 de julho de 1920. Antonio Abreu. (H 6197) O

PERDERAM-SE as apolices de conto de réis cada uma, de ns. .... 101.513 a 101.538 uniformisadas, de juro de 5 °|° ao anno, pertencentes a Adriano, menor, brasileiro, filho de Adriano Metello e da finada Rita Coelho Metello. Rio de Janeiro, 13 de julho de 1920, p. p. Oliveira, Ferreira & C.ª (H 7307) O

PERDEU-SE a caderneta da Caixa Economica n. 317.651,3ª série. Peço entregar na Caixa. (H 7331) O

VIANNA IRMÃO & C. R. Esp. Santo 28 e 30. Perdeu-se a cautela n. 20.096 desta casa. (H 6970) O

VIANNA IRMÃO & C. R. Esp. Santo 28 e 30. Perdeu-se a cautela n. 23.945 desta casa. (H 7089) O

VIANNA IRMÃO & C. Rua Esp. Santo 28 e 30. Perdeu-se a cautela n. 25.811 desta casa. (H 8077) O

DIVERSOS

ANTES de comprar o remedio aconselhado, saiba o preço, na Drogaria André; 7 de Setembro, 30. (1840) S

Anomalias dos dentes corrigem-se sem dôr e sem extrahir dentes. José Gonçalves, Cirurgião Dentista com longa pratica. Rua Rodrigo Silva, 40, antiga dos Ourives, em frente ao Cinema Odeon. (H. 6850) S

A' rua Silva Manoel n. 62, aluga-se um bom quarto mobilado, com pensão, casa de familia. (H 7551) E

AGENTES. Para artigos de facil venda, aceitam-se, em qualquer ponto do Brasil. Não é preciso fiança ou fiador; basta pequeno capital. Boas commissões. Escreva hoje mesmo á Casa Torres, rua S. José, 6, Rio. (H 1905)

ATTENÇÃO — A pessoa que deseja falar com D. Maria Luiza Nunes Bello tenha a bondade de vir na rua Alice n. 123, que ahi lhe darão informações. (H 7079) S

A 3$000 Pelos ultimos figurinos se reformam os chapéos de senhoras, ficando como novos, assim como os Chiles, Panamás, Feltro e Castor, pelo mesmo preço. Becco do Rosario n. 2 — Largo de S. Francisco. (H 8086) S

AUTOMOVEL FORD — Vende-se um Double-Phaeton. Ver na rua Joaquim Silva 64. Tratar na Avenida Central 173, 3º andar de 14 ás 16 horas. (H. 7353) O

AUTOMOVEL Briscoe — Vende-se um Double-Phaeton, com partida electrica, na avenida Central 173 3º andar de 14 ás 16 horas. (H. 7353) O

BRILHANTE — Compra-se um até 4 kilates do Brasil, de particular. Escrever a sr. Fued; Caixa Postal 878, Rio. (H. 8016) S

COMPRAM-SE e vendem-se moveis e pianos usados, paga-se bem; attende-se a chamados pelo telephone Norte 6305. Rua Visconde de Itauna n. 175. (H 5660) S

COMPRA-SE de particular, uma balança para 30 kilos; á rua Francisco Eugenio n. 131. Phamacia. (H 7484) O

COPAS de marmore — Vendem-se 2, e 2 balcões; na rua Maria e Barros n. 99. (H 7438) O

CAVALLO — Vende-se um mineiro, côr russo queimado, com 7 palmos, edade 4 annos; ver e tratar na rua Bispo n. 94. (H 7450) O

CREME INFANTIL — Em pó dextrinizado. — A vida das creanças. — Vende-se em toda parte, pacote 1$200. — Experimentem. (9363)

Casamentos. Trata-se dos papeis com rapidez, seriedade e de accordo com a lei. Dr. R. Moreira, rua S. José 31, 1º and. (H 5354) S

COMPRA-SE um piano, com urgencia, para particular, de bom fabricante, ainda que precise concerto. Telephone 241 Villa. (H. 4943) S

PIANO compra-se para particular de bom fabricante, ainda que precise concerto. Urgente. Teleph. 241 Villa. (H. 4943) S

COMPRAM-SE moveis usados, mobiliarios, completos ou avulsos, pianos, louças, crystaes, cofres de ferro e machinas de costura, paga-se bem, na rua Visconde de Itauna 157. Tel. 1297 Norte. (H. 6481) S

COMPRAM-SE roupas usadas de homens e senhoras, e plumas, boás, aigrettes, pelles, chapéos, paga-se mais 30 °|° que noutras casas, mas não se attende a chamados. Rua Evaristo da Veiga n. 69 e rua S. Luiz Gonzaga, n. 132. (H. 6870) S

COMPRAM-SE e vendem-se moveis usados e qualquer objecto usado não se desfaçam dos seus moveis sem consultar nossos preços. Attende-se a chamados. Teleph. C. 4553. r. Visconde Rio Branco 16. A Economica. (H. 5731) S

COMPRAM-SE e vendem-se moveis e qualquer objecto usado; não façam qualquer negocio sem consultar nossos preços. Telephone Central 3537. Rua Frei Caneca n. 138-A Guanabara. (H. 5732) S

COSTUREIRA, corta e cose por figurinos, preços razoaveis; rua Almirante Tamandaré n. 66. (H 5274) S

Carimbos de borracha — A Casa Torres os faz com perfeição, barateza e brevidade. Rua S. José, 6. (H. 6711 S.

COMPRAM-SE e vendem-se moveis e qualquer objecto que represente valor, fazem-se e reformam-se colchões a preços modicos. Attende-se chamados pelo telephone B. Mar 3744. Rua do Cattete n. 50. (H 5857) S

COMPRAM-SE roupas usadas de homens, paga-se bem, attende-se a chamados pelo telephone Villa 2981. (H. 6880) S

COMPRA-SE roupa usada, de homem. Paga-se bem. Attende a chamados; rua da Carioca n. 61. (H 3637) S

COMPRAM-SE moveis e casas mobiliadas, espelhos, pianos e tudo que guarnece uma casa na rua Senador Euzebio n. 30, Telephone Norte 1128. Casa Nacional. (H. 6800) S

COMPRA-SE 1|2 mobilia para sala de visita, e 1 grupo para sala de jantar; travessa Oriente n. 17. Sta. Thereza. (H 7110) S

Compram-se moveis e pianos, moveis avulsos e casas mobiladas, tapetes, louças, crystaes, cortinas, machinas, cofres, prata e metaes, e tudo que represente valor; negocio decidido seja qual fôr o valor. Chamados a Rocha á rua da Quitanda n. 24, telephone 2211, Central. (G 29998)

COMPRAM-SE, moveis, machinas de costuras e casas mobiladas, paga-se bem, negocio decidido, chamados. Norte 3870. R. Vasco da Gama n. 150. (H 6249) S

5OO$OOO. Precisa-se esta quantia por 3 mezes. Dá-se em penhor 1 magnifico arsenal cirurgico do valor de 6:000$000. Cartas nesta redacção, a medico. (H 7363) S

COFRES — Vendem-se Couraçados Milners patenteados sob o n. 13694, de todos os tamanhos, em prestações e a dinheiro. Unico deposito no Rio á rua de S. Pedro 198. Tambem o unico deposito dos Cofres Couraçados, Americanos Nova York. Patenteados sob o n. 11207. (H. 8047) O

COMPRAM-SE vestidos finos, chapéos, pelles, manteaux e calçados de senhora 132. Praia Stª. Luzia. (H. 7273) S

COMPRAM-SE por preços de occasião artigos de papelaria, anilinas e retalhos de casemira; rua da Misericordia 16, 1º andar. (H. 7233) O

COMPRAM-SE moveis, pianos, auto-pianos, cofres, metaes e tudo que guarneça uma casa de familia ou commercial, não vendam sem chamar o Fernandes pelo telephone 1443 Central, é que melhor paga e liquida immediatamente, seja qual fôr o valor. (H 5537) S

Colletes Cintas porta-seios dos mais elegantes. Mme. Blanche, R. Visc. Itauna 139; chamados, Norte 2722. (H 8100)

DINHEIRO A QUALQUER PRASO — De 200$ a 200 contos, sob promissorias e hypothecas de predios, a juros modicos e outros emprestimos; compra e vende predios, com J. Leão. Rua S. José 54, sob. (H 7389) S

DINHEIRO para hypothecas e antichreses; informa-se com Pereira de Souza, na rua do Rosario n. 60, 1º andar. (H 5522) S

DINHEIRO para hypothecas juros de 8 °|° á 12 °|° ao anno; adeanta-se para certidões e impostos; informa J. Pinto, rua da Quitanda n. 73. loja. teal. Norte 2969. (H. 3918).

DINHEIRO sob promissorias, hypothecas, penhores em moveis, ficando em poder do dono, para inventarios, compra e venda de predios, empresta S. Dultra, á rua S. José n. 54, sobrado, fundos. (H 7350) S

DINHEIRO. A Cooperativa Sul Brasil empresta qualquer quantia, desde 50$ — mediante promissoria: á rua do Rosario 138, sobrado, das 11 ao meio-dia e das 3 em deante. (H. 6703) S.

DINHEIRO — Sobre hypothecas, inventarios, juros e cauções de apolices, antichreses e mercadorias; compra e venda de predios e terrenos: Moreira & Cia., Gonçalves Dias n. 56. Tel. C. 5656. (H 6997) S

DINHEIRO Empresta-se em duas horas, sem certidão, sem fiador a funccionarios publicos federaes activos, APOSENTADOS, REFORMADOS (Brigada e Corpo de Bombeiros), Telegraphos, Correios, PENSIONISTAS do THESONRO, POLICIA MARITIMA, COMMISSARIOS, Escreventes, Institutos Benjamin Constant, Surdos-Mudos, Musica, Pedro II, Alienados e em geral a qualquer pessoa que receba no Thesouro Nacional. Avenida Passos 9 1º andar 10 ás 5. Proximo ao Thesouro. (H. 7228)

Paraiso das Crianças

Grande sortimento de artigos para inverno, desde recem-nascidos até 14 annos.

7 de Setembro, 134 - RIO.

TELEPHONE, C. 1231

DINHEIRO, sobre hypothecas, antichreses, alugueis, promissorias, etc. encontra-se á Avenida Rio Branco 151, sala 10, com Armando Alvim. (H. 7309) S

DINHEIRO Dá-se a prasos longos aos funccionarios publicos Federaes de qualquer cathegoria, aposentados ou reformados, Monte-Pio e a todos pensionistas do Thesouro; bem como sobre moveis, notas promissorias, CAUÇÃO DE MERCADORIAS e para direitos na Alfandega. Empresa do Inquilinato — Rua do Rosario n. 172. (7903)

DINHEIRO

J. LIBERAL

Empresta dinheiro sob joias, ternos de roupas, mercadorias, fazendas, armas, pianos, metaes, e tudo que represente valor.

RUA LUIZ DE CAMÕES N. 50
Telephone Norte 1972.

Aberto das 7 horas da manhã ás 7 da noite. (1851) S

Emprestimos sem fiador, a pessoas idoneas, de ambos os sexos e qualquer nacionalidade, na S. B. "União Nacional" diversas beneficencias, mensalidade 2$, joia 5$ a 25$. Rua Frei Caneca n. 5, sob.; funcciona até o da noite. (H 7428) S

ESCRIPTURAÇÃO mercantil, ensino pratico e facil, partidas dobradas, a ambos os sexos, aulas dactylographia. R. Frei Caneca 5, sob. até 9 horas da noite. (H. 7397) S

ESCRIPTORIO — Boa sala. Rua S. José 106, sala 4. (H. 7388) S

ENJOOS de DE MAR — Evitam-se curam-se com a Baccharina mentholada. A' venda á rua 1º de Março n. 10 — Alfredo deCarvalho & C. Vidro. 3$500. (13476)

REMEDIOS

Quando necessitarem não comprem sem verificar os preços da DROGARIA TEIVE, á rua Buenos Aires n. 114, em frente á rua Gonçalves Dias. (5399)

FORNECEM-SE pensões para familias e cavalheiros. Rua do Rezende n. 103. (H 7140) E

GALLINHAS de raça e ovos para reproducção a 10$000 a duzia, vendem-se na Ascurra Basse Cour. Ladeira do Ascurra n. 55. Tel. 551 B. M. (H 4345) S

Gravidez

EVITA-SE, usando os PESSARIOS AMERICANOS; são inoffensivos, commodos, de effeito seguro e antisepticos. Encontram-se á venda no DEPOSITO, rua General Camara nº 225, 1º andar — Rio de Janeiro.

AVISO — Remette-se registrado pelo Correio, para qualquer parte do Brasil, mediante a quantia de 8$000, enviada em carta com VALOR DECLARADO, ao Agente Geral — J. DE CARVALHO — CAIXA POSTAL Nº **1724**. — Rio de Janeiro. (8503-

MODISTA — Vestidos de 10$ a 20$. Chamados á rua Felippe Camarão n. 73, Villa Isabel. (H 6124) S

50:000$000 sob hypotheca, a juros modicos, aqui, em Nictheroy ou Petropolis; com o sr. Machado, rua Rosario 115. (H 7540) S

MOÇA, morena sympathica, deseja uma collocação no commercio. Cartas a Lili, neste jornal. (H. 7237) S

Mme. Loló mudou-se da rua Riachuelo 248, para a mesma rua 252, tel. Central 4217. (H 7285) S

MACHINAS SINGER novas á prestações, troca-se, compra-se. Senador Euzebio n. 07, Tel. Norte 1608 (H. 2761) S

M. CAMARA — Viuvo e successor, da notavel cartomante Mme. Zizina, previne que continua á rua Presidente Pedreira n. 101. Nictheroy (H. 6014) S

MACHINA de cascar roupas brancas, vende-se uma nova, completamente trabalhando a pé; marca Singer; na r. Presidente Barroso, 6, Mangue. (H. 5761) O

MOVEIS de occasião, vendem-se barato, para dormitorios, salas de visitas e de jantar e avulsos, na rua Senador Dantas n. 34. (H 5334) S

MOVEIS, Pianos ou installações completas de familia e escriptorio ou avulsos, compra J. J. Martins e encaixota para mudança, na rua Senador Dantas 34. T. C. 162. (H 5334) S

MONTEPIOS — Habilitações de montepio civil e militar, administrativa e judicialmente; trata-se com Perera de Souza, á rua do Rosario n. 60, 1º andar. (H 5523) S

MME. Vaguimar Lauzony previne á suas amigas e pessoas de sua amizade que se mudou para a rua de Santo Antonio n. 118, no Fonseca, bonde do Fonseca na esquina. (H 6309) S

MACHINAS DE ESCREVER. Officina de concertos e deposito das melhores machinas. R. da Alfandega 137. T. Norte 3450. E. Magalhães. (H. 4665) S

MME. TAGILD [illegible] rua S. Luiz Gonzaga n. [illegible]

MODISTA — Mme. Sá, rua Pereira Franco 70, Estacio de Sá. Tel. V. 5191, para de vestidos e reformas. Acceita encommendas para o interior do Brasil. (H 7082)

MANICURE E MASSAGISTA attende a chamados. Tel. C. [illegible] Mme. Mirandell. (H [illegible])

MLLE. DUARTE — [illegible] com perfeição lindos vestidos por modicos preços: em tecidos de [illegible] dos modelos desde 90$; [illegible] vel, foulard de seda e [illegible] 95$ e 100$; em crepe da [illegible] taffetás, fantasia desde [illegible] 130$; em charmeuse, crepe [illegible] outros desde 190$. Acceita [illegible] executa os vestidos pelo [illegible] a 45$. Rua Gonçalves Dias [illegible] andar, salas 2 e 3. Telephone [illegible] (H 7513)

MACHINA de escrever [illegible] vende-se uma á rua [illegible] sobrado. (H [illegible])

Machinas Singer [illegible] prestações de 10$, 13$ [illegible] saes. Entrega immediata, a domicilio, com direito a 50 lições de bordado a mecanico, chapa e bastidor [illegible] Tratar sómente com o representante — **Alvaro de Souza**, pois offerece vantagens reaes á sua freguezia. Agencia e Deposito: Rua Conde de Bomfim n. 260, Praça Saenz Peña. Dá o cartão das lições de bordado [illegible] qualquer loja e attende [illegible] dos para qualquer parte. Teleph. Villa, 2228. (H [illegible])

MADAME BELLOT — [illegible] hotoraria das mais altas [illegible] des intellectuaes. Directora [illegible] d'o jornal "La Pensée". [illegible] praticas secretas de madame [illegible] — Professora de sciencias [illegible] secundada pelo sr. barão de [illegible] Mucio Teixeira. Fluidos para [illegible] missão — Dá avisos e conselhos [illegible] bre tudo que interessa na vida [illegible] escapando á sua clarividencia. Madame Bellot preveu a [illegible] amnistia e os grandes serviços [illegible] dos por ella, durante a Guerra Europêa, foram approvados por todo o mundo; o seu nome não carece de maiores reclames; precisam todos [illegible] soffrem procural-a em visita [illegible] ella o verdadeiro medico para a almas. Rua Silva n. 29, na [illegible] Madame Bellot. (H [illegible])

OS que têm syphilis, rheumatismo, feridas, hemorrhoidas, molestias do figado, rins, estomago, baço, intestinos e lombrigas, escrevam a J. D. Santos, rua Liberdade n. 34, com um sello de 100 réis para a resposta, que na volta do correio receberão um folheto indicando a cura rapida [illegible] males. (H [illegible])

Officina Palmyra — [illegible] ta em vestidos finos para senhoras, senhoritas e creanças, costumes e manteaux. R. Hadd. Lobo, [illegible] V. 1184. (H [illegible])

PENSÃO, Rua Chile n. 2 [illegible] Muito bem feita e por preço modico. (H [illegible])

PARA TODOS... os primeiros [illegible] numeros, perfeitos, por [illegible] rua da Assembléa n. 62, 2º andar — Fernando. (H [illegible])

PIANO allemão, quasi novo, vende-se, na rua do Cattete [illegible] (H [illegible])

PIANOS — Afinam-se por [illegible] concertos baratos; chamados telephone 4280, Cent. (H [illegible])

PIANOS usados e quasi novos, allemães e francezes, vendem-se baratissimos. Rua Visconde de Itauna n. 75. (H [illegible])

PIANOS — Compram-se, quem quer vender pianos velhos ou novos Tome telephone 453 Norte. (H [illegible])

PHARMACEUTICO dá [illegible] póde trabalhar horas por dia. Cartas para S. S., nesta redacção. (H [illegible])

PIANOS allemães, novos, a prestações e a dinheiro. Cattete 7. (H [illegible])

PIANOS, compram-se em qualquer estado. Cattete 9. (H [illegible])

PREDIOS e terrenos. Quer comprar ou vender algum ou obter dinheiro com garantia hypothecaria a juros modicos? Procure Pereira & Souza, á rua do Rosario 69, sob. Tel. Norte 6890, pois tem sempre compradores; bons negocios e capitaes para collocar, tratando tambem de negocios federaes e municipaes. (H [illegible])

PENSÃO. Compra-se uma pequena com 6 a 8 quartos, moveis, louça, roupa de cama, etc. Quem quizer vender proponha por escripto a Pedralino da Azambuja, rua Joaquim Silva, Largo predio n. 40, 1º andar. (H [illegible])

Quereis saborear a mais pura, a mais saborosa das manteigas? Comprae a manteiga Virgem. A' Palmyra. Ouvidor [illegible] (6837)

Rheumatismo e Molestias da Pelle

Em carta de 4 de Maio de 1913 o sr. Pedro Santiago Cunha, residente na Bahia, em Conceição do Almeida, declara que curou-se com o ELIXIR DE NOGUEIRA, do Phc°. Chc°. João da Silva Silveira. (6833)

VERMIFUGO ROYAL

Preparado com o principio activo usado pela commissão Rockefeller, para combate... os vermes intestinaes.—V. Werneck & C., Granado & C. e R. Carmo Netto, 58. [illegible]

---

(13) FOLHETIM DO "CORREIO DA MANHÃ"

MAXIME VALORIS

TENTAÇÕES DO OURO

— Deixemos essas historias que te entristecem, tornou a boa velha, mudando de tom. Concluiste a carta para o teu tutor?

— Ainda não. O doutor annuncia-me uma remessa de frutas, que devem chegar amanhã á estação do caminho de ferro, no comboio das onze horas.

— Mandaremos buscar o volume por um moço de recados.

— Não, hei de ir eu propria. Prefiro isso.

E com effeito, na manhã seguinte Mireille tomou logar no comboio. Chegando á estação Montparnasse, entrou em uma carruagem, que a conduziu á estação de Lyon, onde se apeou.

Ali approximou-se de um empregado, e, apresentando-lhe a guia, que recebera juntamente com a carta do dr. Giraud, disse-lhe:

— Quer ter a bondade de receber um volume, que deve chegar no comboio das onze horas, e a que esta guia diz respeito?...

— Estou prompto, minha senhora... Se quizer, poderá esperar dentro da carruagem, onde irei entregar-lhe a encommenda.

Mireille voltou a installar-se na carruagem. Depois curvou-se na portinhola, para ver as pessoas que passavam.

Notou então que todos reparavam nella em razão do seu vestuario, chegando mesmo algumas pessoas mais curiosas a pararem para melhor a examinar.

Recordou-se de que Luciano podia por acaso lembrar-se de ir procural-a em Paris, e baixou a corrediça para se furtar ás curiosidades.

Passados alguns minutos produziu-se certo movimento na estação. Era o comboio que chegava: os viajantes saiam apressadamente com as malas na mão.

Mireille ergueu a corrediça, e lançou um olhar para o exterior.

De subito lançou-se vivamente para trás, de modo a não poder ser vista.

Acabava de avistar Luciano Simiane...

Evidentemente acabava de chegar; mas não estava só. Acompanhava-o uma rapariga muito elegante, cujo semblante não era desconhecido para Mireille.

A primeira idéa que esta teve foi que o miseravel tivera conhecimento da sua partida para Paris, e ia ali procural-a. Talvez mesmo conhecesse já os meios de a encontrar promptamente!...

Mireille teve medo por um momento; mas Luciano afastou-se.

O carregador entregou-lhe momentos depois o volume, que era um cabaz com frutas diversas. Pagas as despesas, a encantadora arlesiana fez-se conduzir á estação Montparnasse.

X

Recordações de Arles

Durante o trajecto, como bem póde suppôr-se, não pensou senão no encontro do estudante.

Estremecia com a idéa de que podia elle tel-a visto, no momento em que ella espreitava pela portinhola, e então, vendo-a em Paris, sendo aliás certo que o doutor lhe dissera que estava na Saboia, comprehenderia immediatamente que ella procurava occultar-se.

Que fazer?

No seu regresso a Meudon, a senhora Bourrides notou que ella estava vivamente preoccupada, a ponto de lhe entregar o cabaz, sem que manifestasse a curiosidade de abril-o.

— Que tens tu, filha?... perguntou-lhe carinhosamente a boa velha, vendo que Mireille se assentava com expressão de desalento.

— Assusta-me o futuro! respondeu a pobre arlesiana angustiadamente.

— Mas não vejo a razão por que... Tiveste acaso algum máo encontro?

— Vi Luciano na estação do caminho de ferro de Lyon, murmurou Mireille.

Bourrides estremeceu.

— Ah! e falou-te o miseravel? exclamou ella cerrando os punhos com colera.

— Não, não me viu. Acompanhava-o uma mulher.

— Oh! depressa arranjou companheira!

— Essa mulher é do meio-dia. Vimol-a no *buffet* da estação, em Marselha, na noite da nossa partida. De certo eram já conhecidos, porque ella falou delle. Recordas-te?

— Perfeitamente!... Até mesmo me lembro de que não eram muito lisonjeiras as referencias, que lhe fazia. Provavelmente veiu para Paris á custa della!

— E' bem possivel, replicou Mireille com repugnancia. Mas o peor é que o miseravel póde chegar a descobrir o logar em que me occulto...

— Não vejas as coisas tanto em negro, querida...

— Não conheço senão um meio de frustrar as ciladas, que esse miseravel ha de armar contra mim, ou talvez mesmo preservar-me das suas violencias.

— E esse meio é...?

— Ter um protector...

— Um protector! Mas quem?

— Esse protector não póde ser senão um marido. Mas quem se prestaria hoje a casar commigo?

— Ah! exclamou a senhora Bourrides, se tanto fôr necessario, o dr. Giraud ha de encontrar um [illegible]

[illegible]

— Que dirá a isso o doutor?

— Como o dr. Giraud é meu tutor, não poderei casar sem o seu consentimento...

E depois de ficar por um momento como absorta nas suas reflexões, fez um gesto brusco e exclamou, mudando de tom:

— Vejamos as frutas que nos manda o nosso bom doutor.

. . . .

A' encantadora arlesiana tinha occorrido uma idéa estranha. Porque não tentaria ella tambem o meio do annuncio, que vira empregado no jornal *Petites Affiches*?

Tendo fortuna, e, apezar de tudo, reunia as condições exigidas nas raparigas, que se offereciam para casamento.

No reclamo nunca se tratava de amor, e era isso o que lhe agradava, porque não poderia dar a ninguem esse sentimento; bastaria o seu filho para lhe encher o coração.

Precisava porém encontrar quem [illegible]

[illegible] cos, mas com macula na sua vida, deseja casar com um rapaz honrado, sem fortuna. Escrever para as iniciaes M. I. R., posta restante, estação de Vincennes."

Tinha posto como iniciaes as tres primeiras letras do seu nome; mas indicava Vincennes, afim de desviar as attenções...

Metteu o annuncio em um sobrescripto juntamente com um franco em estampilhas, e mandou tudo para o jornal, pedindo a publicação.

Bourrides ignorava tudo; mas a attitude singular de Mireille preoccupava-a cada vez mais. Não se atrevia porém a interrogal-a.

Logo que preparou devidamente o annuncio, Mireille saiu, dizendo apenas á senhora Bourrides, que só recolheria á casa de tarde. A pobre velha ficou estupefacta e até mesmo um pouco assustada.

A arlesiana ia a Vincennes, e para isso tomou logar no comboio de cintura. Queria explorar o ter- [illegible]

[illegible] gressar a Vincennes, para ver se existiriam ali algumas respostas ao seu annuncio.

Aquella entrada em campanha havia tranquillizado Mireille, cuja curiosidade feminil estava excitada. A senhora Bourrides achou-a mais alegre, e felicitou-a por aquelle passeio matinal, que, dizia ella, tanto bem lhe fizera.

. . . .

Na occasião em que chegára á estação de Lyon, Luciano não tinha visto Mireille, e estava longe de suppôr que ella se achasse ali tão perto. Na realidade a sua grande preoccupação naquelle momento era explorar Mimosa e os recursos que porventura ella possuisse.

O estudante tinha entrado em uma carruagem com a sua companheira, ordenando ao cocheiro que os conduzisse ao hotel Saint-Georges, estabelecido no bairro Breda, onde, suppunha elle, a formosa rapariga [illegible]

Resolveu porém nada dizer ao seu companheiro, pois conhecia-o já sufficientemente para não querer associal-o ás suas boas fortunas. Não queria porém romper com elle desde logo, porque, não tendo conseguido de Luciano, durante a jornada, as desejadas confidencias com respeito a Mireille, não renunciava ainda ao proposito de o obrigar a falar.

No hotel, Luciano occupava um quarto á parte, a expensas de sua companheira. No dia seguinte de manhã entrou no quarto desta ultima, que o recebeu friamente.

— Dormiste mal? perguntou elle.

— Pelo contrario, dormi perfeitamente, replicou ella seccamente.

— Estás então de máo humor?... Não tens razão; as coisas correm admiravelmente para ti. Hontem foste muito admirada, tanto no bosque como no theatro.

Mimosa não respondeu. Durante a jornada tinha conhecido [illegible]

(Continúa)

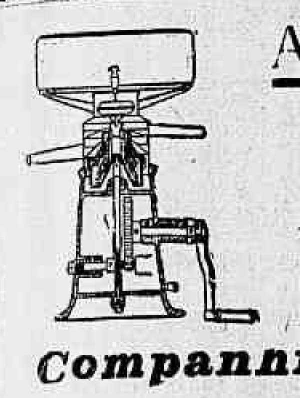

AS MELHORES DESNATADEIRAS DINAMARQUEZAS

ALMINKO (TITAN)

Compannia Geral Commercial -:- Rua 1º de Março, 96 - Caixa Postal 400 (8531)

SUPERIOR auto-piano novo. Piano Blüthner, quasi novo. Piano Pleyel e outros, reformados. Cofre de ferro Garibaldi (o melhor S. Rapid). Machinas de escrever Woodstock, (sem competidora). Vendem a dinheiro ou em prestações, pelos preços das fabricas, na Casa Saturno, Rua São Francisco Xavier, 388, tel. V. 3068. (H 6794) O

SOCIO. Para o negocio de materiaes para construcções, admitte-se um com cinco a dez contos. Rua Camerino, 126, sob.. A. Lopes. (H 7483) S

SABÃO LIQUIDO perfumado, [illegible] sem vasilhame. Alfredo de Carvalho & C. Rua 1º de Março, 10. (6737) S

SOCIO. Um artista com algum capital para uma officina de pintura já montada, precisa-se. Cartas a [illegible] dos Andradas n. 26. (H 7112) S

TIJOLOS — Vendem-se [illegible] o milheiro, postos em [illegible]. Cartas a Rocha Passos, nesse jornal. (H 8130) O

VIUVO, com filhos, deseja encontrar uma senhora ou moça educada e honesta para tomar conta de sua casa e [illegible] seus filhos. Cartas neste jornal, para Santos. Pede-se maxima seriedade nas respostas. (H 7525) S

O ELIXIR E A PASTA DENTIFRICIOS "CALMETTINA", sem eguaes no mundo, vendem-se na drogaria A. Carvalho & Cia., 81, rua Sete de Setembro. (9063)

MEDICOS

DR. CARMO PEREIRA — Molestias internas, molestias de creanças e syphilis. Das 14 ás 15 horas, á rua 7 de Março 10. Tel. [illegible] Norte. [illegible] Tel. S. 4109. (H. 4744) R

Doenças genito-urinarias — e venereas do homem e da mulher; cura radical da gonorrhéa e suas complicações; syphilis, exames de laboratorio. Dr. Raul Rocha — 7 de Setembro 195, das 2 ás 6. (9188)

Dr. Caetano Jovine
das Faculdades de Medicina de Napoles e Rio de Janeiro. Tratamento moderno e sem operação de molestias das senhoras, vias urinarias, pelle, syphilis, gonorrhéa chronica, estreitamentos urethraes, cystite, hydrocele, hemorrhoidas. De 1 ás 5 da tarde. Rua S. José n. 56. Teleph. C., 2155. (7920)

Dr. Alvino Aguiar
Pulmões, estomago e rins — Tratamento das anemias, esgotamento nervoso, etc. — Consultorio: rua S. José n. 51. Telephone, 5863, Central. Residencia: travessa do Torres, 17. Telephone, 4265, Central. (4920)

Doenças dos Olhos
DR. RODRIGUES CAO', com longa pratica dos Hospitaes de Paris — Consultas: S. José 61, — De 2 ás 4. Tel. 4625, C. (1887)

HYDROCELE, TUMORES DOS SEIOS, VENTRE E ESCROTOS
HYDROCELE — Cura radical, sem dôr, sem operação cortante e sem privar o doente das suas occupações habituaes. DR. LUIZ DE MARCOS — Uruguayana 103, sob., das 2 ás 4. (3875)

Molestias da nutrição
Arthritismo — Diabete — Obesidade — Rheumatismo. Tratamento electrico da prisão de ventre — Massagem electrica. PROF. DR. EUTYCHIO LEAL Rua Treze de Maio, 11 — Tel. [illegible] (3913)

MEDICO EM PHARMACIA
Precisa-se de um para uma na Cidade Nova, como se combinar. Cartas neste escriptorio a Guimarães. (H. [illegible])

Tumores no Ventre - Vias Urinarias-Molestias de Senhoras.
DR. JAYME POGGI, com pratica nos Hospitaes da Europa, dá consultas 2ªs., 4ªs., e 6ªs., á rua Marquez de Abrantes n. 192; 3ªs., 5ªs. e sabbados, das 3 ás 5 hs., á rua S. José, 40. Res.: "*Casa de Saúde Dr. Poggi*".-Tel. S. 155. (3772)

Ursulina, ex-discipula [illegible] Berlim [illegible] (H 3867) R

VIAS URINARIAS
Syphilis, molestias venereas e da pelle. DR. BELMIRO VALVERDE Da Academia de Medicina. Tratamento rapido e garantido dos estreitamentos da urethra, gonorrhéas, cystites, hydroceles e hemorrhoidas. Exame directo da bexiga e urethra [illegible]. Cons.: largo da Carioca, 10, de 2 ás 5. (4885)

DENTISTAS

DR. SILVINO MATTOS — extracções absolutamente sem dôr, dentaduras a 5$ cada dente; [illegible] trabalhos garantidos e todos os trabalhos a prestações; á rua Uruguayana n. 3, esquina da rua da Carioca, 1º andar. Tel. 1555, Central. (H 7489) R

DENTISTA — Vendem-se [illegible] (H 7489) R

DENTISTAS — Vendem-se [illegible] (H 7433) R

DENTISTAS — Vendem-se um motor electrico, um reflector electrico, um braço Holmes, um encosto com uma cuspideira de bomba e uma de fonte. Praça Tiradentes 85, sob., com R. Moreira. (H. 7469) R

DENTISTA — No grande laboratorio prothodontico do dr. Silvino Mattos, á rua Uruguayana 3, fazem-se com perfeição, garantia e brevidade, todos os trabalhos de prothese dentaria, por preços sem competencia e methodos aperfeiçoados. Tel. 1555 — Central. (H 7489) R

DENTISTAS — Vendem-se, um motor electrico proprio para principiante, e um encosto de cadeira para viagem. (H 7436) R

DENTISTAS — Por 100$, vende-se peça de mão, 6 e angulo (novos sem occupar). R. José Domingos n. 81, Encantado. (H 7108) R

O DR. SILVINO MATTOS reforma e concerta, em horas, com garantia e a preços razoaveis, dentaduras de vulcanite ou ouro, por mais quebradas que estejam; bem como trabalhos de ponte, etc.; na rua Uruguayana n. 3. (H 7489) R

DENTISTA — Dr. Aldo Cunha — Tratamento rapido, garantido e completamente sem dor; por preços modicos. Faz toda technica norte-americana chapas, bridge-work, e os demais trabalhos. Gabinete com installação electrica moderna. R. Andradas n. 85. (H. 4021) R

DENTISTAS — Vendem-se, uma cadeira automatica; um motor electrico; uma cuspideira de fonte; um motor de pé; um armario; um apparelho Sharp; um braço e mesa; um vulcanisador; um torno Niagara; um laminador; [illegible] um quadro [illegible] no largo da Carioca n. 9, 1º andar, com Ante. (H 7438) O

DENTISTAS — Concertos rapidos e garantidos por mais [illegible] dentaduras que estejam e por preços razoaveis, no laboratorio do dr. Silvino Mattos — Rua Uruguayana n. 3. (H. 7489) R

OFFICINA — Prothese dentaria — Trabalhos modernos, preços sem competencia. Sete de Setembro 176; Tel. Central 4790. (H. 7465) R

PARTEIRAS

GRAVIDEZ — Evita-se facilmente, com segurança, sem perigo algum. Bons medicos. Cons.: das 10 ás 5; r. Lavradio n. 9, sob. (H. 3627)

Mme. BRESCIANI
PARTEIRA MASSAGISTA
Executa manual ou por electricidade. Especialista em tratamento de molestias de senhoras e suspensões, processo novo, sem dor, rapido e garantido. Attende a chamados a qualquer hora. Consultorio resid. Rua do Cattete 288. Tel. Beira Mar n. 38. (H. 7098.)

PARTEIRA e enfermeira diplomada, Mme. Elvira, 17 annos de pratica, faz partos e trata suspensões, preço sem egual; consulta gratis, das 4 ás 4. Andradas n. 149. Tel. Norte 4779. (H. 2083) Y

Professores e professoras

ESCOLA BERLITZ — Linguas vivas ensinadas "praticamente" por professores especializados, na "Unica Escola Official Berlitz" do Brasil. Av. Rio Branco 110, Edif. do Jornal do Brasil, 4º andar. (H 9433) Z

AULAS preparatorias para concursos, [illegible] linguas, mathematica e Sciencias Naturaes. Prof. [illegible] Washington Garcia. R. Quitanda, 37, sala 5. (H 4677) Z.

Dactylographia
Precisa-se de uma que escreva com rapidez e perfeição. Passar á rua da Carioca 16, 2º andar, até meio dia. (H. 8085.)

ARITHMETICA, portuguez e preparatorios em geral para exames e concursos. Aulas diurnas e nocturnas. Preço 10$ a 20$. Na r. Senado, 45. (2º) (H. 6181) Z

AULAS individuaes desde 20$, de Francez, inglez, contabilidade, etc. (Dactylo. gratis). 31, S. Valentim. (P. Bandeira). (H. 7472) Z

ALLEMÃO pratico, ensina professor allemão. Edificio do Odeon, sala 8. (H 5501) Z

CURSO FREYCINET
Preparatorios
Dactylographia—Tachygraphia
Diurno e Nocturno
Director: Dr. Sinesio de Farias
47-Rua Uruguayana--47

EXPLICADOR particular, formado, dá aulas individual para concursos e exames, longa pratica, preço modico. Rua General Caldwell n. 179, telephone Norte 4725. (H 4725) Z

ESCOLA ROYAL de Dactylographia. Avenida Central 131. [illegible] Nacional. (H. 7279) Z

ESCREVER A' MACHINA — Curso completo com os 10 dedos, em um ou dous mezes, na Escola Progresso, rua S. José n. 41. (H. 3654) Z

FRANCEZ pratico, em turmas, a 20 mil réis mensaes, ensina professora franceza. [illegible] sala 8. (H 5501) Z

ITALIANO — Professora [illegible] ensina [illegible] casa das alumnas e na sua residencia, Avenida [illegible] (H 6092) Z

INGLEZ — M. Reder (americana) — Ensina este idioma todos os dias das 6 da manhã, ás 10 da noite. Rua da Alfandega n. 199, sb. Tel. Norte 4637. (H 6858) Z

INGLEZ, ensina-se a domicilio por professor diplomado pela Universidade de Londres. Cartas a [illegible], nesta [illegible] (H 7521) Z

INGLEZ — em turmas, 20$ mensaes [illegible] Odeon, sala 8. (H 5501) Z

MME. MARIN — Professora diplomada, lecciona [illegible] Rua Moura Brito n. 48, Conde de Bomfim. (H 7509) Z

O [illegible] (H 7530) Z

O CURSO de Preparatorios, para ambos os sexos, sob a direcção do prof. Carlos Valle e Albuquerque, ex-prof. do "Collegio Aldridge", Lycée Francais e Escola Remington, [illegible] (H 4065) Z

PROFESSORA franceza ensina praticamente o idioma, em particular ou em casa. R. do Carmo 71, 3º and. (H 7435) Z

PORTUGUEZ, francez, arithmetica, prepara para o Pedro II e [illegible] Rua S. Pedro 145, sob., sala 14. (H 5420) Z

PROFESSORA [illegible] meninas e senhoras, em casa e [illegible] geogr. (H 7236) Z

PROFESSORA [illegible] lecciona [illegible] piano e theoria. [illegible] S. Januario, V. 1127. (H 7251) Z

PROFESSORA de bordados á mão e a machina, ensina a 10$ mensaes, filet, 15$; rua 8 de Dezembro 28. (H 6476) Z

PRATICA COMMERCIAL e bancaria. [illegible] correspondencia, tachygraphia. ESCOLA "VELOX". Largo de S. Francisco, 36. (H 6108) Z

A' MAIOR FABRICA
de colchões e artigos semelhantes. 35 — Rua Treze de Maio — 35 TELEPHONE *CENTRAL* 3-5-8-6 Camas de ferro para collegios, hospitaes e residencias particulares. SOUZA BAPTISTA & Comp. (19636)

IMPOTENCIA syphilis, estreitamentos urethraes cura electro-medica certa, radical DR. CAETANO JOVINE Rua S. José, 56 — De 1 ás 5 da tarde. — Teleph. C. 2155 — (9321)

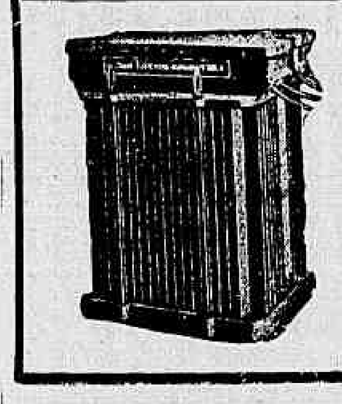

Companhia Paulista de Material Electrico
RUA DE S. BENTO N. 55 Caixa n. 459 SÃO PAULO. — RUA DE S. JOSE' N. 76 Caixa n. 886 RIO DE JANEIRO.
STOCK PERMANENTE:
Transformadores Tri-phasicos
de 3 a 100 KVA. Para todas as voltagens.
Materiaes electricos em geral, dynamos, motores, isoladores, lampadas, centros telefonicos — apparelhos telephonicos — Fios de cobre nú e isolado, etc. (5013)

A. COSTA ARAUJO
Rua da Constituição n. 78
Junto á Praça da Republica
Telephone: Central 4450
MADEIRAS E MATERIAES DE CONSTRUCÇÕES
Completo sortimento de madeiras serradas em todos os comprimentos, grossuras e qualidades.
— Preços modicos — (2274) (1358)

VERMIOL RIOS
SALVADOR DAS CREANÇAS

E' o unico VERMIFUGO-PURGATIVO de composição exclusivamente vegetal, que reune as grandes vantagens de ser positivamente INFALLIVEL e completamente INOFFENSIVO.
Póde-se, com toda confiança, administral-o ás creanças, sem receio de incidentes nocivos á saude. Sua efficacia e inoffensividade estão comprovadas por milhares de attestados de abalisados medicos e humanitarios pharmaceuticos.
A' venda em todas as pharmacias e drogarias. Depositarios: Silva Gomes & C., rua S. Pedro, 42. (7446)

Invicta
A melhor tintura para os Cabellos
·Guitry-Rio·
(6116)

RAIOS X Consulta com exame pelos Raios X, 20$000, para o diagnostico e tratamento das doenças do estomago, intestinos, figado, pulmões, coração, rins, ossos, etc. — Photographias, 60$000. — DR. JORGE A. FRANCO, 15 Largo da Carioca, de 1 ás 6, todos os dias. Tel.: C. 3128 (H 2032)

Officina mechanica e de electricidade
Concerto de automoveis, dynamos, magnetos, mise en marche. Carga de accumuladores. Enrolamento de qualquer apparelho electrico. Installações em geral e montagens de usinas e fabricas. Qualquer serviço de machinas e electricidade. Solda electrica "autogenea".
ZAMBELLI, SANTIAGI & C. — Rua Tobias Barreto ns. 68 e 70 —:— Tel. N. 2149. (8559)

XAROPE PEITORAL
— DE —
ANGICO COMPOSTO
CURA *Tosses, Bronchites Agudas ou Chronicas, Catarrhos, Constipações, Influenza, Asthma, Coqueluche, Defluxo, etc.*
Vende-se em todas as Pharmacias e Drogarias. — Deposito: *Pharmacia Braguantina* — Rua Uruguayana, 105. (5468)

GRATIS — Si quer ser feliz em negocios e em amizades, gozar saude, não perder no jogo, aprender a hypnotizar e a magnetizar, educar a vontade, augmentar a memoria, ser clarividente, conhecer a fundo a magia, livrar-se das influencias estranhas e dominal-as, vencer as difficuldades da vida e alcançar a felicidade e a paz, peça já o MENSAGEIRO DA FORTUNA. Dá-se em mão ou manda-se pelo Correio, gratis, a quem enviar este annuncio ou citar o nome deste jornal. Só para adultos e não analphabetos. Escreva para Aristoteles Italia, á rua da Misericordia 16, 1º andar, Rio. Caixa Postal 604. Mande-nos seu nome e endereço completo, hoje mesmo. (H 1676)

A cura radical das Hemorrhoidas
Sem absoluto soffrimento para o paciente, sem chloroformio, podendo o doente retomar suas occupações oito dias depois. Dr. von Dollinger da Graça, da Beneficencia Portugueza, com estudos em Berlim e America do Norte. Clinica apparelhada para permittir ao doente permanecer após toda intervenção. 3 1/2 da tarde. Mem de Sá, 10, sobrado. Phone Central 4810. A qualquer hora, com cartão préviamente adquirido. (8734)

PROFESSOR Barbosa lecciona portuguez, francez e arithmetica, a preços modicos; rua da Alfandega n. 199. Tel. N. 4637. (H 6977) Z

PROFESSOR DE HUMANIDADES (PREPARATORIOS). Curso de preparatorios, em turmas de 15 alumnos. Rua Barão de Itapagipe, 185. (H 7314) Z

PIANO. Alumna do Instituto (6º anno), lecciona piano e theoria, indo a domicilio. Informações pelo telephone Beira-Mar n. 3812, com mme. Rocha, das 9 ás 11 e das 4 ás 6 horas. (8511) Z

RAIOS X *para o diagnostico e tratamento das doenças do estomago, intestinos, figado, pulmões, coração, rins, ossos, etc, pelo DR. RENATO DE SOUZA LOPES. Preços modicos. Rua São José 39, de 2 ás 5, ás terças quintas e sabbados.* (383)

GONORRHEA- e suas complicações. Cura radical por processos seguros e rapidos. Dr. JOÃO ABREU, das 11 ás 20 horas. Teleph. 5803, N. Rua de S. Pedro n. 64. (4890)

Molestias dos olhos, nariz e ouvidos -- DR. NEVES DA ROCHA *membro da Academia de Medicina do Rio de Janeiro, medico de diversos hospitaes desta cidade. AVENIDA RIO BRANCO, 90, nesta cidade.* (H 7471)

Predio, á rua da Assembléa
(Esquina da rua Julio Cezar)
Mediante contracto de arrendamento por 5 ou 7 annos no maximo, principiando a vigorar de junho de 1921, ALUGA-SE o de n. 26 desta rua constando de 1º andar e loja com 9 portas inclusive a de accesso ao sobrado. Todas as informações serão dadas aos srs. pretendentes na rua do Ouvidor n. 128, com o sr. Santos das 9 ás 12 horas. (H. 7424).

CONTRATO
Alugam-se por contrato as lojas da rua Haddock Lobo esquina de Mattoso, quatro portas por Haddock Lobo. Chaves e trata-se no sobrado. (H. 7.504.)

MANUFACTURA NACIONAL DE ARTEFACTOS DE BORRACHA
Rua do Lavradio 70 a 74 Tel. Central 5357
Borracha em lençól, valvulas, arruelas, juntas, tubos, tubos WESTINGHOUSE, mangueiras, mangotes, etc.
Peças sob medida a preços modicos. (8065)

OLHOS
Inflammações e purgações
Collyrio Moura Brazil
Rua Uruguayana, 37 (H 7343)

FARINHA DE TRIGO
ARGENTINA - NOVA
Marcas SULTANA e GALLIA
Vendem a preços sem competencia
Figueiredo Salazar & C.
Rua da Candelaria n. 26 - sobrado
(H.6962)

Autocura-Physica
do DR. MOURA LACERDA
Autocura radical da syphilis e da arterio-sclerose

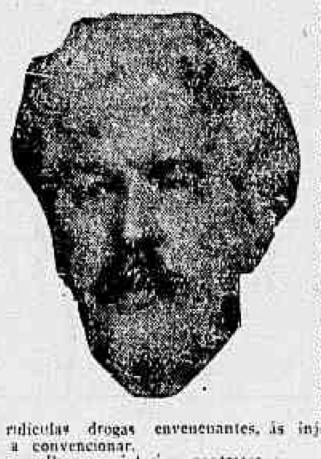

Descoberta pelo autor do autocurismo a synthese physiatra da cura da syphilis e da sclerose generalizada, estão descobertos os meios scientificos de cura precisa de todas as molestias chronicas, sejam de que natureza forem.
Só resta ao governo e aos enfermos recorrer á nova clinica.
Neguem ou queiram confessar, o que é facto, e facto é facto — é que mais de tres mil doentes já radicalmente autocurados, em todo o Brasil, attestam a efficacia biologica do nosso tratamento. São doentes do alto commercio e de todas as classes.
Quem, pois, tiver autonomia e criterio proprio cure-se pela nossa synthese naturista, com a efficacia das plantas medicinaes e dos agentes cosmologicos e telluricos. Curem-se pelo Sol e pela Natureza! E fujam ás ridiculas drogas envenenantes, ás injecções mortiferas. Tratamento a convencionar.
Para o interior, contratos por cartas. Consultas GRATIS.
Chamados e visitas mediante prévio pagamento.
CONSULTORIO — Rua dos Ourives n. 67. Preços especiaes para operarios. De 1 ás 4 1/2 da tarde.
Residencia — Rua Salvador Corrêa n. 96 (Leme).
NATURA MORBARUM MEDICATRIX
(H 5937)

Santelmo
O Rei dos Sabonetes
Guitry-Rio.
(6116)

"PHYMATOSAN"

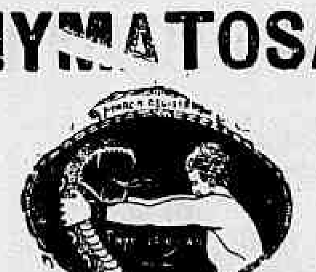

H 2806

MOBILIARIOS
Para Salas de Jantar, Visitas e Dormitorios, grande sortimento para todos os gostos e preços, facilidades de pagamento.
Rua da Alfandega N. 11
Martins Malheiro & C.
(4354)

GONORRHENO
Unico que cura qualquer gonorrhéa e os corrimentos; para homens e senhoras. A' qualquer freguez que comprar o "GONORRHENO" no deposito — rua General Pedra n. 88, Pharmacia, restitue-se a mesma quantia se falhar a cura radical, o que é impossivel. Vidro 3$000. Pelo correio 4$000. (H 5534)

DINHEIRO
Casa Campello
Empresta sobre joias, mercadorias e tudo que represente valor. TRAVESSA DAS BELLAS ARTES N. 5, esquina da Avenida Passos n. 29-A. — Telephone Norte 6922. (8982)

VINHO CREOSOTADO

Empregado com successo nas seguintes molestias:
Tosses, Bronchites, Asthma, Tuberculose até o 2. grão, Catarrho Pulmonar, Resfriados, Constipações, Depauperamento e Fraqueza Geral.
Vende-se em todas as PHARMACIAS E DROGARIAS (14649)

Ideal mistura de cereaes
(AVEIA, CENTEIO, CEVADA E TRIGO)
O mais poderoso fortificante prescripto pelas summidades medicas. — "Casa da India", rua do Ouvidor, 57. (5825)

Segredo da mocidade
E' a preparação mais delicada e perfeita que até hoje se ha descoberto para conservar e aformosear a pelle.
Faz desapparecer o brilho gorduroso do rosto, as rugas, as espinhas e o dermatodex (cravo).
Vidro, 2$500.
Pelo Correio 4$000
E' encontrado em todas as perfumarias.
Deposito: Rua Rodrigo Silva, 36. Casa "A NOIVA" (19.614).

Pó de arroz do Lar
O mais adherente e o mais perfumado.
Em todas as perfumarias.
Deposito: Perfumaria Silva, R. do Theatro n. 9 — Caixa 2$500. (5470)

Fin comme l'Ambre
Parfum de Luxe
ORIZA-LEGRAND - PARIS
(7407)

TERRAS ROXAS
Vendem-se 2.000 alqueires, optimas, matta virgem, demarcadas, em lotes, a 150$000. Cartas a Cupertino da Castro. (Sorocabana). Assis. (H. 6738)

Flay
O melhor e o mais procurado *PO' DE ARROZ FLAY* encontra-se á venda em todas as casas de primeira ordem.
—:—
AGUA DA COLONIA IVONNE é a primeira para o banho e fricções.
PERFUMARIA CARNOT
(H 6671)

PENTEADEIRA
Recem-chegada — Ondulação Marcel. Attende a domicilio; dá lições e tingem-se cabellos; na praça Tiradentes 85, 2º andar, Telephone Central 4.548. (H. 3.628.)

A Guitarra de Prata

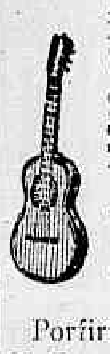

FABRICA DE INSTRUMENTOS DE MUSICA
Depositario dos conhecidos methodos
O violão sem mestre . . 1$000
O cavaquinho sem mestre . 1$000
O bandolim sem mestre . . 3$000
A guitarra sem mestre . . 2$000
Arinha musical . . . 1$000
Escola do bandolim . . . 4$000
Qualquer destes methodos pelo Correio mais 300 réis.
Porfirio Martins
37, Rua da Carioca, 37
(9399)

Convém a todos
saber que o "Tridigestivo Cruz" é o unico remedio approvado pela Directoria de Saúde Publica, que cura as molestias do estomago e intestinos. Assembléa, 75. (7437)

C. H. — MEDIUNS INVISIVEIS —
Para obter consultas e *Diagnosticos de Qualquer Molestia*, é só dirigir á Caixa do Correio nº 1352 (Rio de Janeiro), do Centro Humanitario acima mandando o *Nome, Edade, Profissão, Residencia* e um *Sello* de 100 *réis* para a resposta. (8322)

O que é verdade
é que a Joalheria Valentim vende barato de facto, e compra qualquer quantidade de joias velhas ou novas, sendo de boa procedencia; paga o maximo do valor. Rua Gonçalves Dias n. 37, telephone 994, Central. (8547)

"URIC"
EM TABLETTES
Pharmaceutico Theophilo de Andrade. Medicamento homoeopatha que dissolve e expelle o acido urico, empregado nas dores dos rins, arthritismo, calculos, areias, bilis, arterio-sclerose, obesidade, gotta, eczemas e todas as perturbações do apparelho urinario. Não tem dieta. Granado & Filhos e Casa Pacheco. Preço 2$500. (4681)

SERIES 20
Studebaker
SPECIAL-SIX

NO Rio de Janeiro acham-se em uso perto de quatrocentos STUDEBAKER, ou seja quasi dez por cento de todos os automoveis matriculados. Destes STUDEBAKER alguns são já muito velhos.

PERCORRAM-SE as garages todas; em nenhuma dellas ha de achar-se um "Studebaker" encostado e imprestavel. Entre os muitos automoveis que já foram vendidos como "ferro velho" nunca houve um "Studebaker".

REFLICTA sobre estes argumentos poderosos, antes de dispor do capital que representa a compra de um automovel. Visite-nos ou mande-nos chamar; com o maior prazer dar-lhe-emos todas as informações que possam orientar a V. Sª. para comprar o carro que precisa.

THE STUDEBAKER CORPORATION OF AMERICA
A. MOSQUERA, Representante
Av. Rio Branco 180 — Teleph. C. 5497
Rio de Janeiro

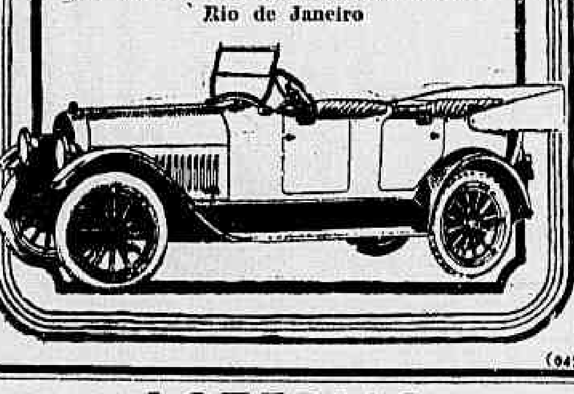

(9474)

LOTERIAS

COMPANHIA DE LOTERIAS NACIONAES DO BRAZIL
Extracções publicas, sob a fiscalização do Governo Federal ás 2 ½ horas e aos sabbados ás 3 horas, á
RUA VISCONDE DE ITABORAHY, 45

HOJE 360---54ª HOJE
20:000$000
POR $800, EM INTEIROS

DEPOIS DE AMANHÃ — A's 3 horas da tarde—309-107ª
50:000$000
POR 4$000, EM QUINTOS

SABBADO, 14 DE AGOSTO — A'S 3 HORAS DA TARDE
GRANDE E EXTRAORDINARIA LOTERIA
363 — 4ª
SO' JOGAM 18.000 BILHETES
100:000$000
Por 22$000, em decimos

Os pedidos de bilhetes do interior devem vir acompanhados de mais 700 réis para o porte do Correio e dirigidos aos agentes geraes: NAZARETH & C., RUA DO OUVIDOR N. 94, CAIXA N. 817. End Teleg. LUSVEL e na CASA F. GUIMARAES, RUA DO ROSARIO N. 71, esquina do beco das Cancellas, Caixa do Correio n. 1273.

LOTERIA DE S. PAULO
Sob a fiscalisação do Governo do Estado
Amanhã — 60:000$000 — por 9$000
Todos os bilhetes são divididos em fracções
J. AZEVEDO & C.ª --- Concessionarios — S. Paulo
VENDEM-SE EM TODA A PARTE. (9326)

Loteria do Rio Grande do Sul
Unica que distribue 75 % em premios
Ordem das extracções no mez de Julho de 1920
Jogam sómente 18 mil bilhetes

Data da extracção	Premio maior	Valor do bilhete	Valor da fracção
20 de Julho. . . .	100:000$000	30$000	3$000
27 " " . . .	100:000$000	30$000	3$000
30 " " . . .	80:000$000	23$000	2$300

A vossa sorte está na
-:-CASA GAÚCHO-:-
LOTERIAS, COMMISSÕES E DESCONTOS
Rua Rodrigo Silva n. 6. (H 7109)

Loteria do Estado do Rio
SYSTEMA DE URNAS E ESPHERAS — FISCALISADA PELO GOVERNO DO ESTADO
EXTRACÇÕES A'S 15 HORAS
— AMANHÃ — 15:000$000 | TERÇA-FEIRA 20:000$000
INTEIRO 1$200 — MEIOS a 600 réis.
— VENDE-SE EM TODA PARTE —
Concessionaria: Companhia Integridade Fluminense — Rua Visconde Rio Branco, 499 — Nictheroy. (9561)

LOTERIA DO RIO GRANDE
Resultado por telegramma: extracção de 13 do corrente.

8656	(Bagé)	150:000$000
18374	(S. Maria)	15:000$000
14948	(Rio)	5:000$000
15204	(Rio)	3:000$000
18770	(Rio)	3:000$000
14771		2:000$000
15500	(Rio)	2:000$000

RODA DA FORTUNA

4013 4052
9523 6475
4636 4825
GARANTIA 852
Nictheroy. (H 7514)
CARIDADE 385
N. P. (H 7505)

Rio Mensageiro
Junto a este jornal — Entrega volumes a domicilio e recados urgentes e garantidos. Telephone Central 58. (H. 7245.)

GRANDE HOTEL
LARGO DA LAPA
Casa para familias e cavalheiros de tratamento. Optimos aposentos, ricamente mobilados de novo. Ascensores telephone em todos os andares, ventiladores e cozinha de 1ª ordem. End. Telegr. "Grandhotel". (4897)

Pintura de cabellos
Madame Ribeiro, particularmente tinge cabellos com um preparado vegetal inoffensivo, de sua propriedade. Trabalha tambem com Henné; rua S. José n. 59, sob., proximo á Avenida. — Tel. Central n. 1.289. (19643)

Bois para carro
Vendem-se optimos e novos. Granja "Leite Infantil". Realengo. Tel. N. 3820 (9.490.)

Sómente films de luxo, de preço e qualidade

ODEON

0 mais elegante do Rio

2ª e 3ª feira a 2ª Epoca do Conde de Monte Christo Só dios dias

Companhia Brasil Cinematographica

O successo cedendo o logar ao successo — O triumpho batido por outro ainda maior — Como ondas, uns após outros, os films grandiosos se apresentam no areal limpo das telas do ODEON

HOJE — Como exemplo frisante — apresenta-se

CLARA KIMBALL

uma das mais lindas, das mais elegantes, das mais queridas artistas americanas, estrella da

SELECT PICTURES

a marca de luxo, que nos dá

SARA KAYE

titulo suggestivo que nos desvenda um typo feminino que encanta,

A MULHER FORTE

que vence pelos seus encantos, mas tambem pelo seu DESEJO DE VENCER

Film luxuosissimo, em que se vêem os interiores soberbos de palacetes chics, e como que se ouve o frou-frou das sedas de toilettes lindas e maravilhosas

Completa o programma:

AS ULTIMAS MODAS DE PARIS

figurinos ineditos, apresentados hoje pela primeira vez, no novo numero de

GAUMONT ACTUALIDADES

que apresenta mais os seguintes quadros:

PARIS — *Cine Moda* — Myro — vestido de talle côr de rosa, cinto brilhante com perolas e cornes. Capa de velludo chiffon, golla de raposa. Vestido de esphinge guarnecido de lantejoulas e tulle verde esmeralda. PARIS — Uma revolução automobilistica — uma curiosidade do automovel. Movido por uma helice aerea, que consome 5 litros de gazolina por 100 kilometros, um carro pesando 250 kilos... circula com grande facilidade nas ruas de maior movimento. PARIS — Notas desportivas — O grande desafio de "Rugby" entre as turmas militares franco-inglezas. PARIS — Curiosidade scientifica — O Axolotl — curioso batrachio mexicano, utilizado nas experiencias das glandulas thyroideas. ROMA — A visita do Shah da Persia a esta cidade — a chegada ao Palacio do Quirinal. LONDRES — O vapor "Louisville" afundou-se no Tamisa com fogo a bordo. EDINBOURG — Apresentação das armas reaes aos Cadetes Escocezes. INGLATERRA — El-Rei e o Principe de Galles assistindo a um torneio de "Rugby".

2ª e 3ª feira — O Abbade Faria — 2º episodio do emocionante trabalho — **O CONDE DE MONTE CHRISTO** — Sómente dois dias, todas as semanas.

Muito breve — Um trabalho grandioso, um film magestoso, producção européa

Redempção de Maria Magdalena

PARQUE CENTENARIO

Companhia Brasil Cinematographica

Além das muitas diversões que ha neste Parque immenso, tereis hoje na **maior tela do mundo** um programma novo em que ha 2 films, ambos grandiosos e lindos, formando um só e imponente espectaculo

O Conde de Monte Christo

começa aqui a ser exhibido, apresentando o primeiro dos 8 episodios com que foi feito pela fabrica **Pathé**

1º episodio — **Edmundo Dantés**

Protagonista principal deste trabalho sensacional, o conhecido artista parisiense — MATHOT

Carlyle Blackwell

o querido artista americano, em

SUA MAGESTADE REAL

Um romance de interessantes aventuras — o estimado Blackwell é elevado ás alturas de um principe de sangue azul

Preços de entrada 1$000

CINEMA AVENIDA

Primeiro exhibidor, no Brasil, dos mais celebres films do mundo, os da **PARAMOUNT-ARTCRAFT**

HOJE, um programma da mais alta emoção, **HOJE**

A fascinadora, a queridissima, a incomparavel soberana do "screen" americano

DOROTHY DALTON

secundada por um dos maiores artistas da scena muda americana, ha muito ausente da nossa tela onde obteve ruidosos triumphos, o impeccavel

THOMAS HOLDING

em seis actos da marca da moda, da gloriosa **Paramount-Artcraft**

MALDIÇÃO DE UM LOUCO

que é incontestemente, uma das obras mais perfeitas e mais intensamente emocionantes nos ultimos tempos apparecidas nos cinemas cariocas

No mesmo programma, SEMANA MESSTER, N. 7 (Acontecimentos mundiaes)

Brevemente, a deliciosa **BILLIE BURKE**, em **DIVORCIEMO-NOS**, desenvolvimento da comedia celebre de Victorien Sardou, o mago do theatro francez.

WILLIAM FARNUM 6 Actos FOX FILM

PATHÉ

Fox Super-Producção WILLIAM FARNUM

HOJE — O incomparavel WILLIAM FARNUM

o autor soberano cujo talento formidavel exprime nas minucias todas as modalidades dos mais oppostos sentimentos.

A FOX FILM apresenta seis longos actos abundantes em todos os recursos dos seus poderosos elementos technicos, collecção super-standard:

Nas Azas da Manhã

WILLIAM FARNUM — empregando os bastos recursos de sua arte perfeita desenvolve o thema do amor sincero, recalcado, impavido, deixando espesinhar honra, fama, nome, vergonhas, no sublime sacrificio de conservar tranquilla a vida do seu idolo.

WILLIAM FARNUM — sujeitando-se abnegado ao aviltante castigo da degradação militar, muito embora innocente, soffre o calvario da honra, agrilha-se ao pelourinho da calumnia, sacrifica-se para não dilacerar o coração da mulher idolatrada.

WILLIAM FARNUM

será formidavel, inegualavel no supremo drama em 6 actos:

Nas Azas da Manhã

Ilha Solitaria o film do dia

CINEMA CENTRAL

Carlitos, o imperador do riso

Avenida Rio Branco 168 — Telephone C. 4218 — Propriedade da EMPRESA PINFILDI

HOJE! Triumphal reentrada da explendorosa producção allemã! Os melhores themas! Os melhores artistas! Os melhores conjunctos de arte, luxo e perfeição! **HOJE**

Um dos melhores films que o Rio tem visto! O mais terno madrigal de amor! Seis actos passionaes da «Lucifer Film, de Berlim, apresentados pela Casa Rombauer & C. sob o titulo

A ILHA SOLITARIA

Emquanto houver um coração de mulher, não morrerá o amor! Se é certo que o sopro divino, ao formal-a, lhe disse: «Vive», não é menos certo que, depois de creal-a, de lhe admirar a perfeição, esse mesmo sopro lhe disse: «Ama»... Pode, pois, morrer, tudo quanto no mundo foi creado... Seculos passarão ao fantastico galope das gerações, reduzindo ao Nada tudo quanto teve forma e calor, mas no azul do Céo, sobre o purissimo manto azul da Terra, rutilante e esplendida scintillará sempre uma estrella que a mão de Deus ali cravou: O Amor!

Hans Mierendorff e Helga Molander

são os dois heroes dessa obra prima que hoje vos damos e em que se apresentam á conquista dos vossos gentis applausos e das vossas sympathias

A completar o programma, a sensacional reprise do monumental

CARLITOS NO MUSIC-HALL

Meia hora de barulhenta gargalhada! dois actos inimitaveis

Preços communs — Camarote, 5$000 — Poltrona, 1$000

Segunda-feira — **Sessue Hayakawa**, o revolucionador da tela, em **Divida inexigivel** — *Brevemente* — *Lyda Borelli*, em **Rhapsodia satanica!**

AGENCIA GERAL CINEMATOGRAPHICA CLAUDE DARLOT

Sempre os melhores films!

CINE PALAIS

O Templo dos Celebridades!

Seguindo o seu curso de apresentar dois programmas ineditos por semana!

HOJE — A METRO PICTURES mais uma vez põe em evidencia a sua supremacia, apresentando

Casa de Lagrimas!

E era de lagrimas toda aquella existencia infeliz! Eram as lagrimas as caricias tristes que recebia um joven coração onde gerara um grande, um immenso amor!

5 actos fortemente dramaticos, interpretados por

EMILY STEVENS

E como não é possivel interromper um formidavel successo..

CHARLIE CHAPLIM

o incorrigivel **CARLITOS** continua na sua estupenda farça

O GUARDA NOCTURNO

Milhares de pessoas tem abarrotado os nossos Salões, para se certificarem do grande exito, propalado pelos que já viram esta irresistivel farça do celebre Rei da Gargalhada!

Segunda-feira — VIOLA DANA — A irrequieta interprete de Uma noiva das arabias, numa das suas melhores creações

CODIGO DE AMOR DOS HOMENS!

BREVE REVELAÇÃO POR NAZIMOVA

HOJE — PARISIENSE — HOJE

Uma promessa emfim cumprida. Um actor extraordinario que volta ao «screen» do Parisiense

EMILIO GHIONE

(ZA'-LA-MORT)

ao lado da formosa Kally Sambuccini, reapparece no seu mais formidavel trabalho para a scena muda

SUA EXCELLENCIA A MORTE

Um film de tragicas emoções, de que é autor o seu proprio e notavel interprete. Uma obra da Italia, que deixará inapagavel recordação, feita sob os modernos processos da cinematographia.

HOJE, o «primus inter pares» na scena muda latina, o actor que não tem rival no seu genero predilecto,

EMILIO GHIONE, ZA'-LA-MORT, em **SUA EXCELLENCIA A MORTE** — HOJE

SEGUNDA-FEIRA — Uma verdadeira soberana da tela, a formosa e eminente

CLARA KIMBALL YOUNG

EM A CASA DO DINHEIRO

Uma pagina da vida cruel. Um «master piece» da cinematographia americana.